

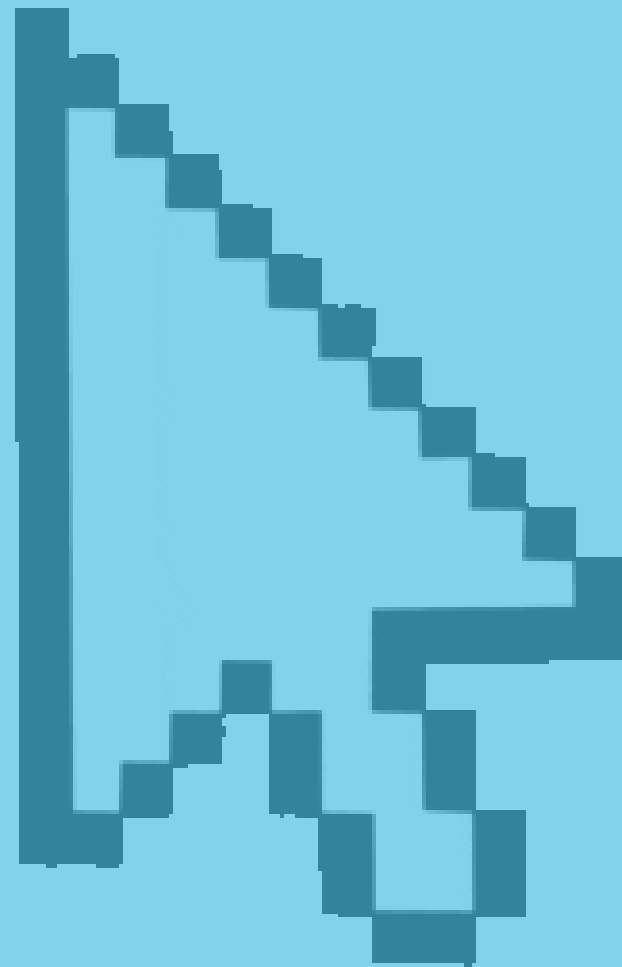

**Curso virtual teórico
práctico en
Escala Abreviada del
Desarrollo - 3**

Programa y acuerdos



Descripción del curso

- **Modalidad:**
E-learning (aprendizaje virtual en la plataforma Moodle, con tutoría)
- **Duración estimada del curso:**
El tiempo **estimado** de realización de las actividades es de veinticuatro (24) horas, distribuidas así:

Actividades por desarrollar	En estudio directo	En estudio independiente
Módulo 0		
Módulo 1	3 horas	3 horas
Módulo 2	3 horas	3 horas
Módulo 3	4 horas	4 horas
Módulo 4	2 horas	2 horas
Pruebas: inicial y finales	2 horas	
Material complementario		2 horas



Acuerdos

1. Tengo claro que el curso me permite fortalecer mis competencias como parte de la asistencia técnica de la Secretaría Distrital de Salud en los diferentes temas Escala Abreviada de Desarrollo-3incluida en la valoración integral de los momentos de curso de primera infancia e infancia en el marco de la Ruta Integral de Atención para la Promoción y el Mantenimiento de la Salud del Distrito Capital, y descargar un certificado de [aprobación](#).
2. Reconozco que esto [implica](#) que desarrollé los módulos y las actividades de aprendizaje.
3. Reconozco que la realización de todas las actividades (aquellas con nota y sin nota) me permitirá [fortalecer mis habilidades](#) para desempeñarme mejor y [proteger la atención](#) para los niños y niñas del distrito
4. Las actividades realizadas con apoyo y compromiso, me permitirán [mejorar mis habilidades en lectura y escritura](#). De esta manera, optimizo el afianzar conocimientos.
5. Tengo claro que mis interacciones en los foros y otros espacios del curso virtual deben manejar un lenguaje respetuoso y seguir unas [reglas de etiqueta en la red](#) (ver página siguiente).



Diez reglas de etiqueta en la red

Regla 1: nunca olvide que la persona que lee el mensaje es otro ser humano con sentimientos que puede ser lastimado.

Regla 2: adhiérase a los mismos estándares de comportamiento en línea que usted sigue en la vida real.

Regla 3: escribir todo en mayúsculas se considera como gritar y, además, dificulta la lectura.

Regla 4: respete el tiempo y el ancho de banda de otras personas.

Regla 5: muestre el lado bueno de sí mismo mientras se mantiene en línea.

Regla 6: comparta sus conocimientos con la comunidad.

Regla 7: ayude a mantener los debates en un ambiente sano y educativo.

Regla 8: respete la privacidad de terceras personas.

Regla 9: no abuse de su poder o de las ventajas que pueda usted tener.

Regla 10: excuse los errores de otros. Comprenda los errores de los demás igual que usted espera que los demás comprendan los suyos.



Texto tomado de:
Shea, Virginia (1999). *Etiquette*. Disponible en: <http://www.albion.com/netiquette/book/index.html>

Evaluación y certificación

Para recibir el certificado de aprobación del curso es necesario cumplir con los siguientes requisitos:

- ☐ Haber revisado el 100 % de los materiales alojados en la plataforma Moodle de la Secretaría Distrital de Salud para el curso (tanto pantallas como archivos adjuntos y material complementario).
- ☐ Haber presentado las evaluaciones de cada uno de los módulos (prueba final).
 - Se debe obtener un mínimo de 70 % en las pruebas finales de cada módulo. Si la calificación en estas es inferior a 70, contará con un segundo intento para superar la nota establecida.
- ☐ Haber enviado la encuesta de experiencia del usuario.

Al culminar todas las actividades programadas para el curso y obtener puntaje superior o igual a 70 en las pruebas finales de todos los módulos, se habilitará un recuadro en el que se podrá descargar la certificación del curso.



Requisitos técnicos

- Acceso a internet a lo largo del curso (preferiblemente mínimo de 300 Kb).
- Computador con:
 - Monitor a color
 - Memoria RAM mínimo de 512 Mb
 - Sonido
 - Procesador Pentium 4 de 2Ghz

Software recomendado:

- Para la visualización óptima de los contenidos HTML, se recomienda usar los navegadores Google Chrome o Mozilla Firefox.
- Para la visualización de los distintos archivos tipo PDF, se debe tener instalado Adobe Acrobat Reader.



Este curso está compuesto por tres módulos temáticos y un módulo introductorio, así:

Módulo 1

Generalidades de la Escala Abreviada del Desarrollo - 3

Módulo 2

Consideraciones generales de la evaluación de la EAD-3-3

Módulo 3

Aplicación de la EAD-3

Módulo 4

Interpretación de resultados