

PLANTA PRIMER PISO

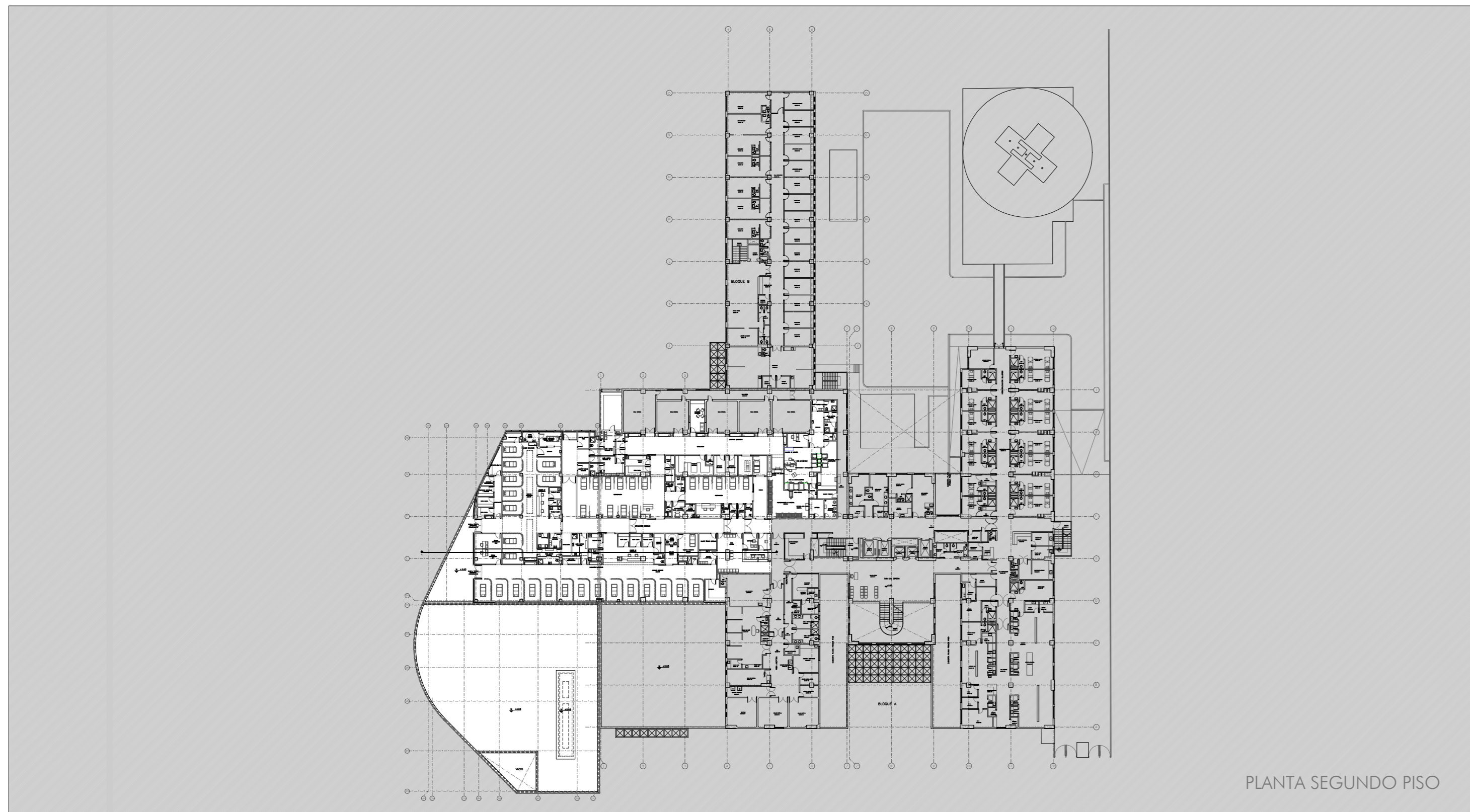

PLANTA SEGUNDO PISO

USS C80			
PLANOS DE ARQUITECTURA PROYECTO CONSTRUCTIVO			
PLANO	NOMENCLATURA	ESCALA	SIZE
ARQUITECTURA			
A_01	PLANO INDICE	S_E	B1
A_02	CUADRO DE AREAS	1_300	B1
A_03	LOCALIZACION GENERAL	1_500	B1
A_04	ESTADO ACTUAL - SOTANO	1_200	B1
A_05	ESTADO ACTUAL - PRIMER PISO	1_200	B1
A_06	ESTADO ACTUAL - SEGUNDO PISO	1_200	B1
A_07	ESTADO ACTUAL - TERCER PISO	1_200	B1
A_08	ESTADO ACTUAL - CUARTO PISO	1_200	B1
A_09	ESTADO ACTUAL - PUNTOS FIJOS	1_200	B1
A_10	ESTADO ACTUAL - CUBIERTA	1_200	B1
A_11	ESTADO ACTUAL - FACHADAS	1_200	B1
A_12	ESTADO ACTUAL - FACHADAS Y CORTES	1_200	B1
A_13	DEMOICIONES Y ACTUACION - AREA EXTERIOR	1_100	B1
A_14	DEMOICIONES Y ACTUACION - PRIMER PISO	1_100	B1
A_15	DEMOICIONES Y ACTUACION - SEGUNDO PISO	1_100	B1
A_16	PLANTAS ARQUITECTONICAS - PRIMER PISO	1_100	B1
A_17	PLANTAS ARQUITECTONICAS - SEGUNDO PISO	1_100	B1
A_18	PLANTAS ARQUITECTONICAS - CUBIERTA PRIMER PISO	1_100	B1
A_19	PLANTAS ARQUITECTONICAS - CUBIERTA SEGUNDO PISO	1_100	B1
A_20	FACHADAS NORTE Y SUR	1_100	B0
A_21	FACHADA ESTE Y CORTE A-A	1_100	B0
A_22	CAIDADES PISOS Y REVESTIMIENTOS - PRIMER PISO	1_100	B1
A_23	CAIDADES PISOS Y REVESTIMIENTOS - SEGUNDO PISO	1_100	B1
A_24	CAIDADES PISOS Y REVESTIMIENTOS - CUBIERTA PRIMER PISO	1_100	B1
A_25	CAIDADES PISOS Y REVESTIMIENTOS - CUBIERTA SEGUNDO PISO	1_100	B1
A_26	ALBAÑILERIA - PRIMER PISO	1_100	B1
A_27	ALBAÑILERIA - SEGUNDO PISO	1_100	B1
A_28	ALBAÑILERIA - CUBIERTA PRIMER PISO	1_100	B1
A_29	ALBAÑILERIA - CUBIERTA SEGUNDO PISO	1_100	B1
A_30	ACUSTICA - PRIMER PISO	1_100	B1
A_31	ACUSTICA - SEGUNDO PISO	1_100	B1
A_32	DETALLES DE ALBAÑILERIA Y ACUSTICA	1_10	B1
A_33	CIELOS RASOS - PRIMER PISO	1_100	B1
A_34	CIELOS RASOS - SEGUNDO PISO	1_100	B1
A_35	CARPINTERIAS INTERIORES 01	1_25	B1
A_36	CARPINTERIAS INTERIORES 02	1_25	B1
A_37	CARPINTERIAS INTERIORES 03	1_25	B1
A_38	CARPINTERIAS EXTERIORES 01	1_25	B1
A_39	CARPINTERIAS EXTERIORES 02	1_25	B1
A_40	CARPINTERIAS EXTERIORES 03	INDICADA	B1
A_41	CARPINTERIAS EXTERIORES 04	INDICADA	B1
A_42	CARPINTERIAS EXTERIORES 05	INDICADA	B1
A_43	PLANO GUÍA DE BAÑOS	1_200	B1
A_44	DETALLES BAÑOS 01	1_25	B1
A_45	DETALLES BAÑOS 02	1_25	B1
A_46	DETALLES BAÑOS 03	1_25	B1
A_47	DETALLES BAÑOS 04	1_25	B1
A_48	DETALLES BAÑOS 05	1_25	B1
A_49	DETALLES BAÑOS 06	1_25	B1
A_50	DETALLES BAÑOS 07	1_25	B1
A_51	DETALLES BAÑOS 08	1_25	B1
A_52	PLANO GUÍA DE MOSTRADORES	1_200	B1
A_53	DETALLES DE MOSTRADOR M01.01	1_20	B1
A_54	DETALLES DE MOSTRADOR M01.02	1_20	B1
A_55	DETALLES DE MOSTRADOR M01.03	1_20	B1
A_56	DETALLES DE MOSTRADORES M02.01 Y M02.02	1_20	B1
A_57	DETALLES DE MOSTRADORES M04.01, M04.02 Y M04.03	1_20	B1
A_58	DETALLES DE MOSTRADOR M04.04	1_20	B1
A_59	DETALLES DE MOSTRADOR M04.05	1_20	B1
A_60	DETALLES DE MOSTRADOR M04.06	1_20	B1
A_61	DETALLES DE MOSTRADOR M04.07	1_20	B1
A_62	DETALLES DE MOSTRADOR M04.08	1_20	B1
A_63	DETALLES DE MOSTRADOR M04.09	1_20	B1
A_64	PLANO GUÍA DE AMUEBLAMIENTO	1_200	B1
A_65	DETALLES DE AMUEBLAMIENTO	1_25	B1
A_66	PLANTA DE LOCALIZACION DE DETALLES CONSTRUCTIVOS	1_100	B1
A_67	DETALLES CONSTRUCTIVOS 01	1_10	B1
A_68	DETALLES CONSTRUCTIVOS 02	INDICADA	B1
A_69	DETALLES CONSTRUCTIVOS 03	INDICADA	B1
A_70	PLANTA DE URBANIZACION COTAS	1_350	B1
A_71	PLANTA DE URBANIZACION CALIDADES Y DETALLES	INDICADA	B1
A_72	PLANTA DE URBANIZACION VEGETACION	1_350	B1
A_73	RENDEKS 01 Y 02	S/E	B1
A_74	RENDEKS 03 Y 04	S/E	B1
ELEMENTOS NO ESTRUCTURALES			
NE_01	ELEMENTOS NO ESTRUCTURALES	VARIAS	B1

ACUSTICA	
	RA >= 45 dB(A)
	RA >= 52 dB(A)
	NIVEL SONORO TÍPICO DB(A)
	NIVEL RUIDO DE FONDO DB(A)

DEMOLICION			
	01. DEMOLICIÓN TABIQUERIA DE BLOQUE		08. RETIRADA PUERTA
	02. DEMOLICIÓN MAMPARA		09. RETIRADA DE CARPINTERÍA INTERIOR
	03. RETIRADA REVESTIMIENTO INTERNO		10. RETIRADA SANITARIOS (PLATO DE DUCHAS O BAÑERAS)
	04. RETIRADA DE MOBILIARIO		11. DEMOLICIÓN SUELOS
	05. RETIRADA DE CARPINTERÍA EXTERIOR		12. DEMOLICIÓN TECHOS
	06. APERTURA DE HUÉCO		13. ZONA DE ACTUACIÓN
	07. RETIRADA SANITARIOS (INODOROS, LAVAMANOS, ORINALES)		14. DEMOLICIÓN DE ÁREA VERDE
	15. DEMOLICIÓN DE ACERA		16. DEMOLICIÓN DE CALLE
	17. DEMOLICIÓN DE CUBIERTA		18. DEMOLICIÓN PETO LADRILLO
	19. RETIRADA DE REJA		

PISOS	
	01. BALDOSA TIPO ALFA TERRAZO (30x30 cm.) O SIMILAR. BLANCO CARRARA
	02. BALDOSA ANTIDESLIZANTE PORCELANATO
	03. BALDOSA ANTIDESLIZANTE GRIS BESELADA TIPO ECO KRISTAL CENIZA O SIMILAR (30x30 cm.)
	04. CUBIERTA DE PANEL SANDWICH
	05. PISO DE TERRAZO DESACTIVADO EN TERRAZAS
	06. CUBIERTAS CON PROTECCIÓN DE GRAVA
	07. BALDOSA DE TERRAZO EXISTENTE

GUARDA ESCOBAS / ZOCALOS	
	01. GUARDA ESCOBA EN MEDIA CAÑA GRIS TIPO ECO KRISTAL CENIZA O SIMILAR (h=10 cm.)
	02. GUARDA ESCOBA EN TIPO ECO KRISTAL CENIZA GRIS O SIMILAR (h=7,2 cm.)
	03. GUARDA ESCOBA TIPO ALFA TERRAZO BLANCO CARRARA O SIMILAR (h=7,2 cm.)

PROTECCIONES	
	P01. GUARDACAMILLA EN PERFIL EXTRUIDO DE PVC DE Ø15cm
	P02. CANTONERA DE ALUMINIO PARA ESQUINAS DE 51x51mm h=1,22m

REVESTIMIENTOS	
	01. ENCHAPE CON AZULEJO BLANCO MATE 30x60 TIPO SPACE BLANCO-M O SIMILAR
	02. ENCHAPE CON AZULEJO BLANCO MATE 30x60 TIPO SNOW BLANCO O SIMILAR
	03. REVESTIMIENTO PINTURA EPOXI
	04. REVESTIMIENTO PINTURA ACRILICA
	05. PAÑETE EXTERIOR PINTADO
	06. LAMINA DE ACERO

CALIDADES DE URBANIZACIÓN	
	CALZADA EXISTENTE
	ACERADO EXISTENTE
	AJARDINAMIENTO EXISTENTE
	NUOVA CALZADA DE AGLOMERADO HIDRÁULICO
	NUOVO ACERADO DE CONCRETO DESACTIVADO
	GRAMA FINA
	GRAVA
	REPOSICION DE REJA

ZONIFICACION			
	01. URGENCIAS		03P. OBSERVACIÓN PEDIATRICA
	01P. URGENCIAS PEDIATRICAS		04. HOSPITALIZACIÓN
	02. EMERGENCIAS		05. CIRUGÍA
	02P. EMERGENCIAS PEDIATRICAS		06. ESTERILIZACIÓN
	03. OBSERVACIÓN		C. CIRCULACIONES

CIELOS RASOS			
	CIELO RASO h= 2.20m.		CIELO RASO EXTERIOR
	CIELO RASO h= 2.50m.		CIELO REGISTRABLE ACÚSTICO 1.20 x 0.60 mt
	CIELO RASO h= 2.80m.		CIELO EXISTENTE
	SIN CIELO RASO		CIELO REGISTRABLE 1.20 x 0.60 mt
	CIELO RASO HIDROFUGO		

ALBAÑILERIA			
	01. BLOQUE CERAMICO 9 cm (330x230x90 mm)		08. ESTAMPILLADO PLACA STD 1/2"
	02. MURO TIPO DRYWALL O SIMILAR CON ESTRUCTURA DE ACERO GALVANIZADO KNAUF 89 O SIMILAR. LANA MINERAL TIPO ISOVER ACUSTILINE 80 MM O SIMILAR. DOBLE PLACA STD 1/2"/DOBLE PLACA STD 1/2"		09. ESTAMPILLADO DOBLE PLACA STD 1/2"
	03. MURO TIPO DRYWALL O SIMILAR CON ESTRUCTURA DE ACERO GALVANIZADO KNAUF 89 O SIMILAR. LANA MINERAL TIPO ISOVER ACUSTILINE 80 MM O SIMILAR. DOBLE PLACA STD 1/2"/DOBLE PLACA STD 1/2"		10. ESTAMPILLADO PLACA RH 1/2"
	04. MURO TIPO DRYWALL O SIMILAR CON ESTRUCTURA DE ACERO GALVANIZADO KNAUF 89 O SIMILAR. LANA MINERAL TIPO ISOVER ACUSTILINE 80 MM O SIMILAR. PLACA RH 1/2"/PLACA RH 1/2"		11. BLOQUE CERÁMICO 7 cm. (320x230x70 mm)
	05. MURO TIPO DRYWALL O SIMILAR CON ESTRUCTURA DE ACERO GALVANIZADO KNAUF 89 O SIMILAR. LANA MINERAL TIPO ISOVER ACUSTILINE 80 MM O SIMILAR. DOBLE PLACA STD 1/2"		12. BLOQUE CERÁMICO 11,5 cm (330x230x115 mm)
	06. MURO TIPO DRYWALL O SIMILAR CON ESTRUCTURA DE ACERO GALVANIZADO KNAUF 89 O SIMILAR. LANA MINERAL TIPO ISOVER ACUSTILINE 80 MM O SIMILAR. PLACA RH 1/2"		13. ESTAMPILLADO PLACA ALTA RESISTENCIA 1/2"
	07. MURO TIPO DRYWALL O SIMILAR CON ESTRUCTURA DE ACERO GALVANIZADO KNAUF 89 O SIMILAR. LANA MINERAL TIPO ISOVER ACUSTILINE 80 MM O SIMILAR. DOBLE PLACA ALTA RESISTENCIA 1/2"/DOBLE PLACA ALTA RESISTENCIA 1/2"		14. LADRILLO CARA VISTA

PLANTACIONES			
	ÁRBOLES		ARBUSTOS
	ARBOL EXISTENTE		ARBOL EXISTENTE REUBICADO
	ARBOL EXISTENTE REUBICADO		GYC GUAYACÁN MANIZALES
	ARBOL EXISTENTE		LGU LIGUSTRO
	ARBOL EXISTENTE		ACA ACACIA DE JARDÍN
	ARBOL EXISTENTE		CHA CHICALA AMARILLO
	ARBOL EXISTENTE		BRU BRUNFELSIA PAUCIFLORA (LAVANDA)

LOCALIZACIÓN	
	SECRETARIA DISTRITAL DE SALUD
	ARG. JUAN ALFREDO TORRES PRIETO MP. 25700-68310ND
	DIRECTOR INTERVENTORIA SANTIAGO LOPEZ SANCHEZ MP. 25700-13254 CND
	ARG. DISEÑADORA. KARIN PEDRAZA MP. 25700-68487 CND



PLANTA PRIMER PISO

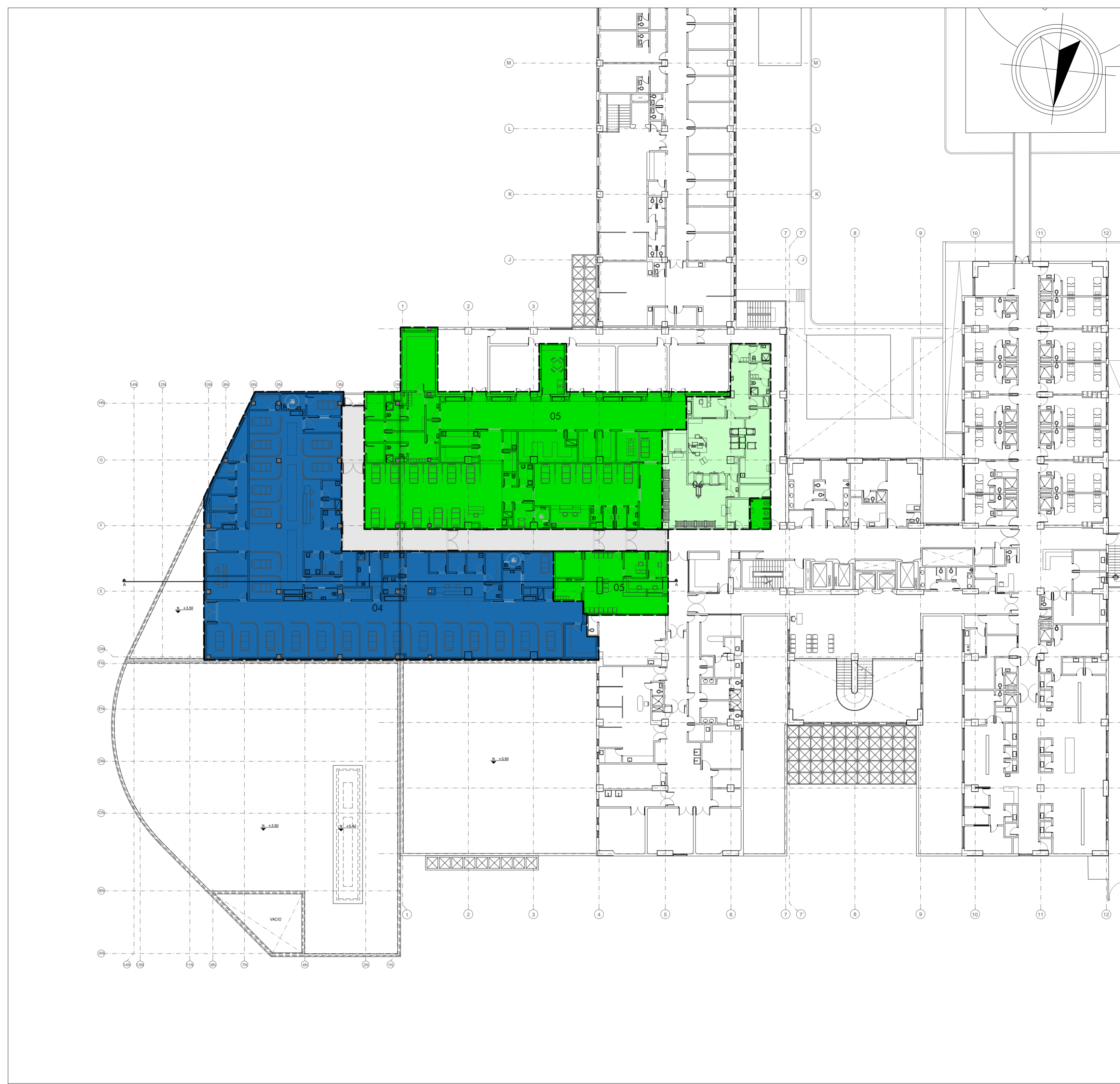

PLANTA SEGUNDO PISO

SERVICIO	CÓDIGO SALA	AMBIENTE POR SERVICIOS	CANTIDAD	ÁREA	TOTAL (M ²)
UR	UR	UR	UR	UR	UR
01.01	01	SALA DE ESPERA LOBBY	1	107,03	107,03
01.02	01	ADMISIONES	1	13,36	13,36
01.03	01	SAJUN Y FACTURACION	1	2,64	2,64
01.04	01	RECEPCION AL VEHICULO GUA	1	4,67	4,67
01.05	01	ASEO	1	2,20	2,20
01.06	01	U SAN PUBLICO H	1	3,42	3,42
01.07	01	U SAN PUBLICO M	1	3,42	3,42
01.08	01	U SAN PUBLICO	1	13,36	13,36
01.09	01	TRIAJE	1	13,44	13,44
01.10	01	TRIAJE	1	13,44	13,44
01.11	01	ESTACION DE CAMILLAS	1	4,08	4,08
01.12	01	ASEO	1	1,34	1,34
01.13	01	ESPERA POSTRIAJE	1	30,16	30,16
01.14	01	U SAN PUBLICO M	1	3,42	3,42
01.15	01	U SAN PUBLICO	1	3,42	3,42
01.16	01	CONSULTORIO MEDICO	1	12,20	12,20
01.17	01	CONSULTORIO MEDICO	1	13,36	13,36
01.18	01	CONSULTORIO MEDICO	1	14,36	14,36
01.19	01	CONSULTORIO MEDICO	1	14,36	14,36
01.20	01	ULTRASONIDO	1	12,48	12,48
01.21	01	CONSULTORIO SINECO OBSTETRICA	1	13,37	13,37
01.22	01	ENTRIS	1	5,87	5,87
01.23	01	OROLOGIO	1	11,16	11,16
01.24	01	SALA EDA	1	14,18	14,18
01.25	01	PUESTO ENFERMERA EGA	1	8,11	8,11
01.26	01	U SAN PACIENTE DESCAPACITADO	1	10,80	10,80
01.27	01	SALA EDA	1	13,43	13,43
01.28	01	PUESTO ENFERMERA EGA	1	8,46	8,46
01.29	01	U SAN PACIENTE DESCAPACITADO	1	5,77	5,77
01.30	01	SEÑALIZACION Y RESERVA	1	10,80	10,80
01.31	01	OFICINA COORDINACION	1	7,38	7,38
01.32	01	DESPACHO MEDICO COORDINACION	1	7,38	7,38
01.33	01	BAÑO VESTER PERSONAL H	1	13,64	13,64
01.34	01	BAÑO VESTER PERSONAL M	1	14,16	14,16
01.35	01	CONSULTORIO MEDICO	1	14,48	14,48
01.36	01	OROLOGIO	1	14,36	14,36
01.37	01	OPERA PEDATRIA Y ZONA DE JUEGOS POST TRIAJE	1	41,38	41,38
01.38	01	OPERA PEDATRIA Y ZONA DE JUEGOS POST TRIAJE	1	7,37	7,37
01.39	01	U SAN PERSONAL	1	2,14	2,14
01.40	01	U SAN PERSONAL	1	3,28	3,28
01.41	01	U SAN PUBLICO M	1	3,38	3,38
01.42	01	TRIAJE PEDATRIICO	1	15,98	15,98
01.43	01	BAÑO VESTER PERSONAL	1	2,20	2,20
01.44	01	OPERA PEDATRIA Y ZONA DE JUEGOS POST TRIAJE	1	24,14	24,14
01.45	01	U SAN DESCAPACITADO M	1	3,5	3,5
01.46	01	CONSULTORIO MEDICO PEDIATRIA	1	5,28	5,28
01.47	01	CONSULTORIO MEDICO PEDIATRIA	1	32,4	32,4
01.48	01	CONSULTORIO MEDICO PEDIATRIA	1	12,18	12,18
01.49	01	U SAN PACIENTE DESCAPACITADO	1	4,77	4,77
01.50	01	U SAN PACIENTE DESCAPACITADO	1	1,12	1,12
TOTAL (M ²)		URG. PEDATRIA (4)			190

SERVICIO	CÓDIGO SALA	AMBIENTE POR SERVICIOS	CANTIDAD	ÁREA	TOTAL (M ²)
EMERGENCIAS	EMERGENCIAS	EMERGENCIAS	EMERGENCIAS	EMERGENCIAS	EMERGENCIAS
02.01	02	RECEPCION REFERENCIA Y CONTRAREFERENCIA	1	17,43	17,43
02.02	02	ZONA DE CAMILLAS	1	4,57	4,57
02.03	02	BAÑO VESTER	1	4,88	4,88
02.04	02	CENTRAL DE CONSULTADORES (BAÑO)	1	5,50	5,50
02.05	02	SEANIMACION	1	12,20	12,20
02.06	02	SEANIMACION	1	11,87	11,87
02.07	02	SEANIMACION	1	12,16	12,16
02.08	02	SEANIMACION	1	12,88	12,88
02.09	02	DEPOSITO RESIDUOS	1	4,70	4,70
02.10	02	ASEO	1	5,16	5,16
02.11	02	U SAN PERSONAL H	1	2,14	2,14
02.12	02	U SAN PERSONAL M	1	2,74	2,74
02.13	02	DEPOSITO EQUIPOS	1	12,34	12,34
02.14	02	SALA DE PROCEDIMIENTOS	1	9,97	9,97
02.15	02	DEPOSITO LAVAPATOS	1	4,88	4,88
02.16	02	LAVAPATOS	1	4,74	4,74
02.17	02	CORTA ESTACION (9 PUESTOS)	1	44,90	44,90
02.18	02	ESTACION ENFERMERA CORTA ESTACION	1	8,80	8,80
02.19	02	TRABAJO LIMPIO	1	3,90	3,90
02.20	02	TRABAJO LIMPIO	1	2,87	2,87
02.21	02	DOLOR TORACICO	1	10,21	10,21
02.22	02	YESOS	1	8,88	8,88
02.23	02	SALA DE PROCEDIMIENTOS	1	10,30	10,30
02.24	02	SALA DE PROCEDIMIENTOS	1	10,31	10,31
02.25	02	TROMBOLOSIS	1	10,21	10,21
02.26	02	SALA DE PROCEDIMIENTOS	1	8,47	8,47
02.27	02	INSTALACIONES	1	5,14	5,14
02.28	02	ASEO	1	4,58	4,58
02.29	02	DEPOSITO RESIDUOS	1	6,27	6,27
02.30	02	SABONER	1	11,40	11,40
02.31	02	SABONETE DE ELEMENTOS DE CUSTODIA	1	2,18	2,18
02.32	02	DEPOSITO RESIDUOS	1	4,58	4,58
02.33	02	DEPOSITO MEDICAMENTOS	1	3,90	3,90
02.34	02	SALA OBSERVACION / ENFERMERA	1	109,12	109,12
02.35	02	ESTACION ENFERMERA	1	15,31	15,31
02.36	02	LAVADO QUIRURGICO	1	6,30	6,30
02.37	02	U SAN PACIENTE DESCAPACITADO	1	4,48	4,48
02.38	02	U SAN PERSONAL	1	2,70	2,70
02.39	02	ASEO	1	2,08	2,08
02.40	02	TRABAJO LIMPIO	1	4,27	4,27
02.41	02	LAVAPATOS	1	3,88	3,88
02.42	02	TRABAJO LIMPIO	1	3,70	3,70
02.43	02	U SAN PERSONAL	1	2,30	2,30
02.44	02	U SAN PERSONAL	1	3,88	3,88
02.45	02	U SAN PERSONAL	1	3,70	3,70
02.46	02	U SAN PERSONAL	1	3,70	3,70
02.47	02	U SAN PERSONAL	1	3,70	3,70
02.48	02	U SAN PERSONAL	1	3,70	3,70
02.49	02	U SAN PERSONAL	1	3,70	3,70
02.50	02	U SAN PERSONAL	1	3,70	3,70
02.51	02	U SAN PERSONAL	1	3,70	3,70
02.52	02	U SAN PERSONAL	1	3,70	3,70
02.53	02	U SAN PERSONAL	1	3,70	3,70
02.54	02	U SAN PERSONAL	1	3,70	3,70
02.55	02	U SAN PERSONAL	1	3,70	3,70
02.56	02	U SAN PERSONAL	1	3,70	3,70
02.57	02	U SAN PERSONAL	1	3,70	3,70
02.58	02	U SAN PERSONAL	1	3,70	3,70
02.59	02	U SAN PERSONAL	1	3,70	3,70
02.60	02	U SAN PERSONAL	1	3,70	3,70
02.61	02	U SAN PERSONAL	1	3,70	3,70
02.62	02	U SAN PERSONAL	1	3,70	3,70
02.63	02	U SAN PERSONAL	1	3,70	3,70
02.64	02	U SAN PERSONAL	1	3,70	3,70
02.65	02	U SAN PERSONAL	1	3,70	3,70
02.66	02	U SAN PERSONAL	1	3,70	3,70
02.67	02	U SAN PERSONAL	1	3,70	3,70
02.68	02	U SAN PERSONAL	1	3,70	3,70
02.69	02	U SAN PERSONAL	1	3,70	3,70
02.70	02	U SAN PERSONAL	1	3,70	3,70
02.71	02	U SAN PERSONAL	1	3,70	3,70
02.72	02	U SAN PERSONAL	1	3,70	3,70
02.73	02	U SAN PERSONAL	1	3,70	3,70
02.74	02	U SAN PERSONAL	1	3,70	3,70
02.75	02	U SAN PERSONAL	1	3,70	3,70
02.76	02	U SAN PERSONAL	1	3,70	3,70
02.77	02	U SAN PERSONAL	1	3,70	3,70
02.78	02	U SAN PERSONAL	1	3,70	3,70
02.79	02	U SAN PERSONAL	1	3,70	3,70
02.80	02	U SAN PERSONAL	1	3,70	3,70
02.81	02	U SAN PERSONAL	1	3,70	3,70
02.82	02	U SAN PERSONAL	1	3,70	3,70
02.83	02	U SAN PERSONAL	1	3,70	3,70
02.84	02	U SAN PERSONAL	1	3,70	3,70
02.85	02	U SAN PERSONAL	1	3,70	3,70
02.86	02	U SAN PERSONAL	1	3,70	3,70
02.87	02	U SAN PERSONAL	1	3,70	3,70
02.88	02	U SAN PERSONAL	1	3,70	3,70
02.89	02	U SAN PERSONAL	1	3,70	3,70
02.90	02	U SAN PERSONAL	1	3,70	3,70
02.91	02	U SAN PERSONAL	1	3,70	3,70
02.92	02	U SAN PERSONAL	1	3,70	3,70
02.93	02	U SAN PERSONAL	1	3,70	3,70
02.94	02	U SAN PERSONAL	1	3,70	3,70
02.95	02	U SAN PERSONAL	1	3,70	3,70
02.96	02	U SAN PERSONAL	1	3,70	3,70
02.97	02	U SAN PERSONAL	1	3,70	3,70
02.98	02	U SAN PERSONAL	1	3,70	3,70
02.99	02	U SAN PERSONAL	1	3,70	3,70
03.00	03	U SAN PERSONAL	1	3,70	3,70
03.01	03	U SAN PERSONAL	1	3,70	3,70
03.02	03	U SAN PERSONAL	1	3,70	3,70
03.03	03	U SAN PERSONAL	1	3,70	3,70
03.04	03	U SAN PERSONAL	1	3,70	3,70
03.05	03	U SAN PERSONAL	1	3,70	3,70
03.06	03	U SAN PERSONAL	1	3,70	3,70
03.07	03	U SAN PERSONAL	1	3,70	3,70
03.08	03	U SAN PERSONAL	1	3,70	3,70
03.09	03	U SAN PERSONAL	1	3,70	3,70
03.10	03	U SAN PERSONAL	1	3,70	3,70
03.11	03	U SAN PERSONAL	1	3,70	3,70
03.12	03	U SAN PERSONAL	1	3,70	3,70
03.13	03	U SAN PERSONAL	1	3,70	3,70
03.14	03	U SAN PERSONAL	1	3,70	3,70
03.15	03	U SAN PERSONAL	1	3,70	3,70
03.16	03	U SAN PERSONAL	1	3,70	3,70
03.17	03	U SAN PERSONAL	1	3,70	3,70
03.18	03	U SAN PERSONAL	1	3,70	3,70
03.19	03	U SAN PERSONAL	1	3,70	3,70
03.20	03	U SAN PERSONAL	1	3,70	3,70
03.21	03	U SAN PERSONAL	1	3,70	3,70
03.22	03	U SAN PERSONAL	1	3,70	3,70
03.23	03	U SAN PERSONAL	1	3,70	3,70
03.24	03	U SAN PERSONAL	1	3,70	3,70
03.25	03	U SAN PERSONAL	1	3,70	3,70
03.26	03	U SAN PERSONAL	1	3,70	3,70
03.27	03	U SAN PERSONAL	1	3,70	3,70
03.28	03	U SAN PERSONAL	1	3,70	3,70
03.29	03	U SAN PERSONAL	1	3,70	3,70
03.30	03	U SAN PERSONAL	1	3,70	3,70
03.31	03	U SAN PERSONAL	1	3,70	3,70
03.32	03	U SAN PERSONAL	1	3,70	3,70
03.33	03	U SAN PERSONAL	1	3,70	3,70
03.34	03	U SAN PERSONAL	1	3,70	3,70
03.35	03	U SAN PERSONAL	1	3,70	3,70
03.36	03	U SAN PERSONAL	1	3,70	3,70
03.37	03	U SAN PERSONAL	1	3,70	3,70
03.38	03	U SAN PERSONAL	1	3,70	3,70
03.39	03	U SAN PERSONAL	1	3,70	3,70
03.40	03	U SAN PERSONAL	1	3,70	3,70
03.41	03	U SAN PERSONAL	1	3,70	3,70
03.42	03	U SAN PERSONAL	1	3,70	3,70
03.43	03	U SAN PERSONAL	1	3,70	3,70
03.44	03	U SAN PERSONAL	1	3,70	3,70
03.45	03	U SAN PERSONAL	1	3,70	3,70
03.46	03	U SAN PERSONAL	1	3,70	3,70
03.47	03	U SAN PERSONAL	1	3,70	3,70
03.48	03	U SAN PERSONAL	1	3,70	3,70
03.49	03	U SAN PERSONAL	1	3,70	3,70
03.50	03	U SAN PERSONAL	1	3,70	3,70
03.51	03	U SAN PERSONAL	1	3,70	3,70
03.52	03	U SAN PERSONAL	1	3,70	3,70
03.53	03	U SAN PERSONAL	1	3,70	3,70
03.54	03	U SAN PERSONAL	1	3,70	3,70
03.55	03	U SAN PERSONAL	1	3,70	3,70
03.56	03	U SAN PERSONAL	1	3,70	3,70
03.57	03	U SAN PERSONAL	1</		

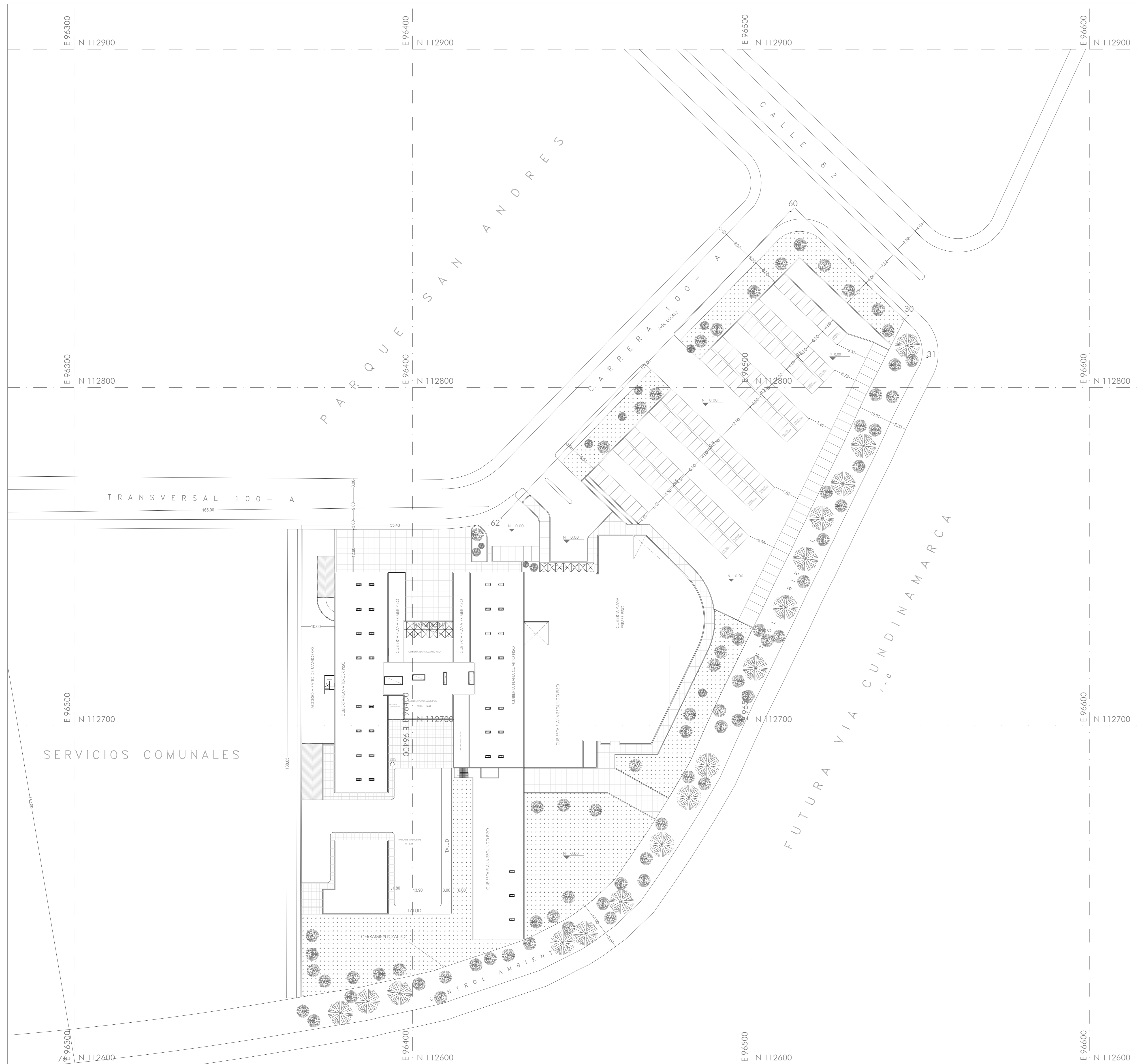

LOCALIZACIÓN

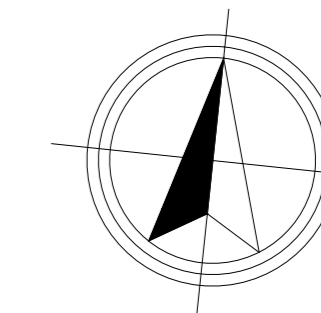

74 03 A-03



DIRECCIÓN Cra. 8 #10-65, Bogotá
CONVOCATORIA PÚBLICA No. 5619
CP-007-2018.
 PROYECTO: ELABORACIÓN, ACTUALIZACIÓN Y AJUSTES DE LOS ESTUDIOS TÉCNICOS Y DISEÑOS ARQUITECTÓNICOS PARA LA CONSTRUCCIÓN, ADECUACIÓN, AMPLIACIÓN, REORDENAMIENTO O EL REFORZAMIENTO ESTRUCTURAL EN LOS EQUIPAMIENTOS DE SALUD DEL DISTRITO CAPITAL DE ACUERDO AL ALCANCE DE CADA PROYECTO.

SUPERVISOR: SECRETARÍA DE SALUD DE BOGOTÁ
 SUPERVISIÓN de la Consultoría



INTERVENTORIA: DALY CONSTRUCTORES S.A.S BOGOTÁ D.C.



CONSULTOR: Consorcio SALUD BOGOTÁ 2018



DIRECCIÓN: CALLE 93 # 19B - 67 OF. 704
 CSALUDCAPITAL2018@GMAIL.COM

PROFESIONALES RESPONSABLES CONSULTORÍA
 DIRECTOR CONSULTORÍA
 ING. EDGAR ALFONSO PARRADO GRANADOS
 MAT. 16.493 CND

ARQUITECTO DISEÑADOR1
 OSMAR RICARDO MARTÍNEZ CUBILLOS
 MAT. 25700-20701 CND

ARQUITECTO DISEÑADOR2
 FELIX CESAR PARRADO GRANADOS
 MAT. 25700-02045 CND

INGENIERO ESTRUCTURAL
 RODOLFO FELIZZOLA CONTRERAS
 MAT. 2520232573 CND

SECRETARÍA DISTRITAL DE SALUD
ARG. JUAN ALFREDO TORRES PRIETO MP. 25700-06810 CND
INTERVENTORIA
DIRECTOR INTERVENTORIA: SANTIAGO LOPEZ SANCHEZ MP. 25200-13254 CND
INTERVENTORIA
ARG. DISEÑADORA: KARIN PEDRAZA MP. 25700-59497 CND

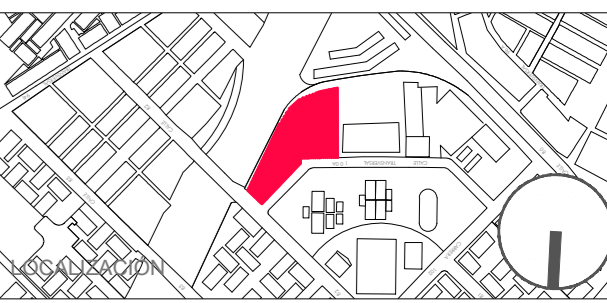

USS CALLE 80

CONTENIDO
LOCALIZACIÓN GENERAL

ESC. 1/500 FECHA 20/12/2019

Todos los Medios deberán ser Roficados en Carta y Respo de Cada uno de los Contratistas.
 PLANO No. **A-03** PLANCHA No. **03**
 DE **74**

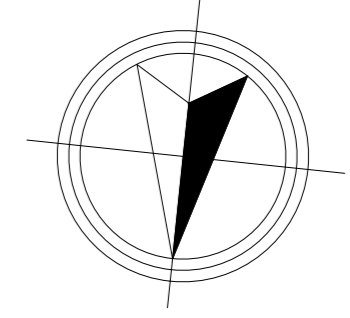

74 04 A-04



DIRECCIÓN Cra. 8 #10-65, Bogotá

CONVOCATORIA PÚBLICA No. 5619 CP-007-2018.

PROYECTO: "ELABORACIÓN, ACTUALIZACIÓN Y AJUSTES DE LOS ESTUDIOS TÉCNICOS Y DISEÑOS ARQUITECTÓNICOS PARA LA CONSTRUCCIÓN, ADECUACIÓN, AMPLIACIÓN, RECONEXIONAMIENTO O EL REFORZADO ESTRUCTURAL EN LOS EQUIPAMIENTOS DE SALUD DEL DISTRITO CAPITAL DE ACUERDO AL ALCANCE DE CADA PROYECTO."

SUPERVISOR: SECRETARÍA DE SALUD DE BOGOTÁ

SUPERVISIÓN de la Consultoría



SECRETARÍA DE SALUD

INTERVENTORIA DALY CONSTRUCTORES S.A.S BOGOTÁ D.C.



CONSULTOR

Consorcio SALUD BOGOTÁ 2018

Nit: 901.061.715-7



DIRECCIÓN: CALLE 93 # 19B - 67 OF. 704 CSALUDCAPITAL2018@GMAIL.COM

PROFESIONALES RESPONSABLES CONSULTORÍA

DIRECTOR CONSULTORÍA ING. EDGAR ALFONSO PARRADO GRANADOS MAT. 16.493 CND

ARQUITECTO DISEÑADOR1 OSMAR RICARDO MARTÍNEZ CUBILLOS MAT. 25700-20701 CND

ARQUITECTO DISEÑADOR2 FÉLIX CESAR PARRADO GRANADOS MAT. 25700-02045 CND

INGENIERO ESTRUCTURAL RODOLFO FELIZZOLA CONTRERAS MAT. 2520232573 CND

SECRETARÍA DISTRITAL DE SALUD

ARG. JUAN ALFREDO TORRES PRIETO MP. 25700-06310 CND

DIRECTOR INTERVENTORIA SANTIAGO LOPEZ SANCHEZ MP. 25200-13254 CND

ARG. DISEÑADORA KARIN PEDRAZA MP. 25700-69457 CND

REVISÓ / APROBO

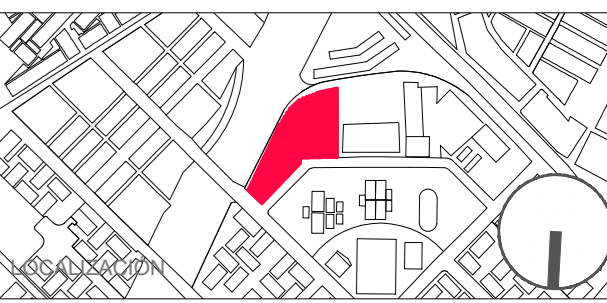

USS CALLE 80

CONTENIDO

ESTADO ACTUAL SÓTANO

ESC. 1/200 FECHA 20/12/2019

Todos los Medios deberán ser Reticulados en Odra, Cuenta y Respo de Cada uno de los Contratistas.

PLANO No. A-04 DE 04 74

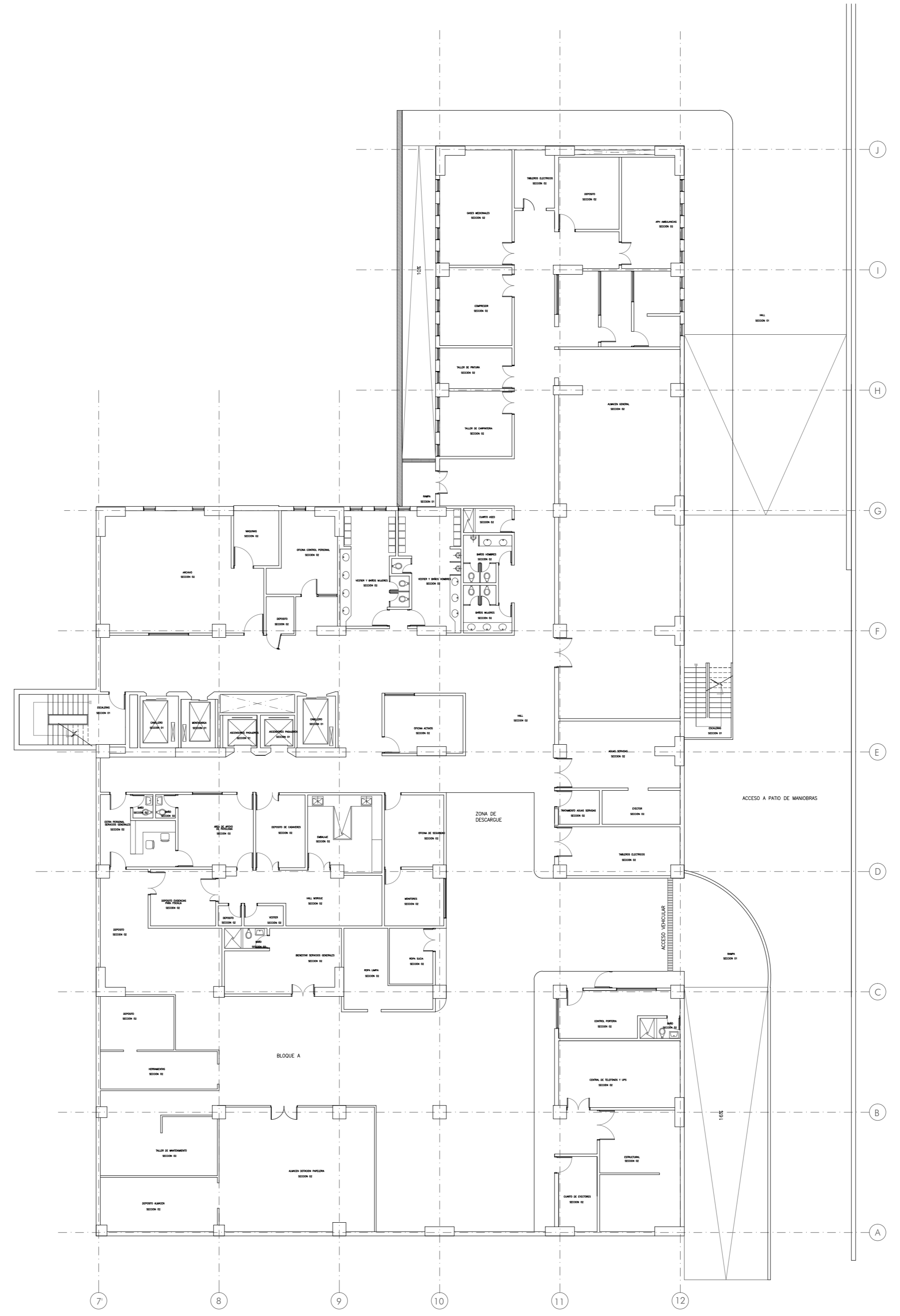

PLANTA SOTANO

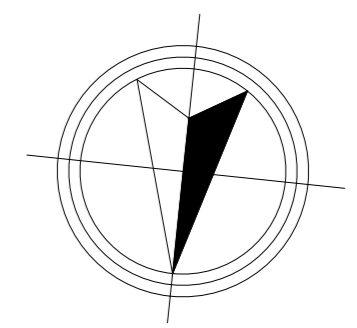

PLANTA PRIMER PISO

74 05 A-05



DIRECCIÓN Cra. 8 #10-65, Bogotá
CONVOCATORIA PÚBLICA No. 5619 CP-007-2018.
 PROYECTO: "ELABORACIÓN, ACTUALIZACIÓN Y AJUSTES DE LOS ESTUDIOS TÉCNICOS Y DISEÑOS ARQUITECTÓNICOS PARA LA CONSTRUCCIÓN, ADECUACIÓN, AMPLIACIÓN, RECONSTRUYENDO O EL REFORZADO ESTRUCTURAL EN LOS EQUIPAMENTOS DE SALUD DEL DISTRITO CAPITAL DE ACUERDO AL ALCANCE DE CADA PROYECTO."

SUPERVISOR:
 SECRETARÍA DE SALUD DE BOGOTÁ
 SUPERVISIÓN de la Consultoría



INTERVENTORIA
DALY CONSTRUCTORES S.A.S BOGOTÁ D.C.

Calle 10 sur No. 11A-40 Of. 201
 Parque de Berna - Bogotá D.C.
 T+57 7431716
 www.dalyconstructores.com

CONSULTOR
Consorcio SALUD BOGOTÁ 2018

Nit: 901.061.715-7

DIRECCIÓN: CALLE 93 # 19B - 67 OF. 704
 CSALUDCAPITAL2018@GMAIL.COM

PROFESIONALES RESPONSABLES CONSULTORÍA
 DIRECTOR CONSULTORÍA
ING. EDGAR ALFONSO PARRADO GRANADOS
 MAT. 16.493 CND

ARQUITECTO DISEÑADOR1
OSMAR RICARDO MARTÍNEZ CUBILLOS
 MAT. 25700-20701 CND

ARQUITECTO DISEÑADOR2
FELIX CESAR PARRADO GRANADOS
 MAT. 25700-02045 CND

INGENIERO ESTRUCTURAL
RODOLFO FELIZZOLA CONTRERAS
 MAT. 2520232573 CND

SECRETARÍA DISTRITAL DE SALUD
 ARG. JUAN ALFREDO TORRES PRIETO
 MP. 25700-06810 CND

INTERVENTORIA
 DIRECTOR INTERVENTORIA
 SANTIAGO LOPEZ SANCHEZ
 MP. 25200-13254 CND

INTERVENTORIA
 ARG. DISEÑADORA KARIN PEDRAZA
 MP. 25700-69407 CND

REVISÓ / APROBO

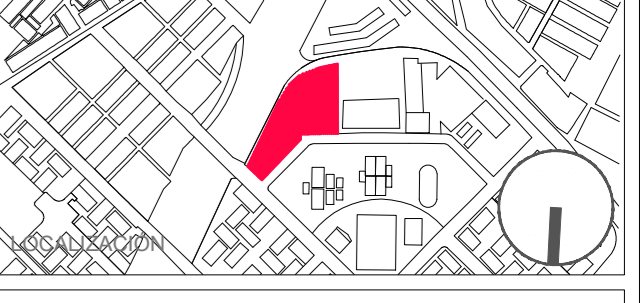

USS CALLE 80

CONTENIDO
**ESTADO ACTUAL
 PRIMER PISO**

ESC. 1/200 FECHA 20/12/2019

Todos las Medidas deberán ser Reticuladas en Ombra, Cuenta y Respo de Cada uno de los Contratistas.

PLANO No. **A-05** PLANCHA No. **05**
 DE **74**

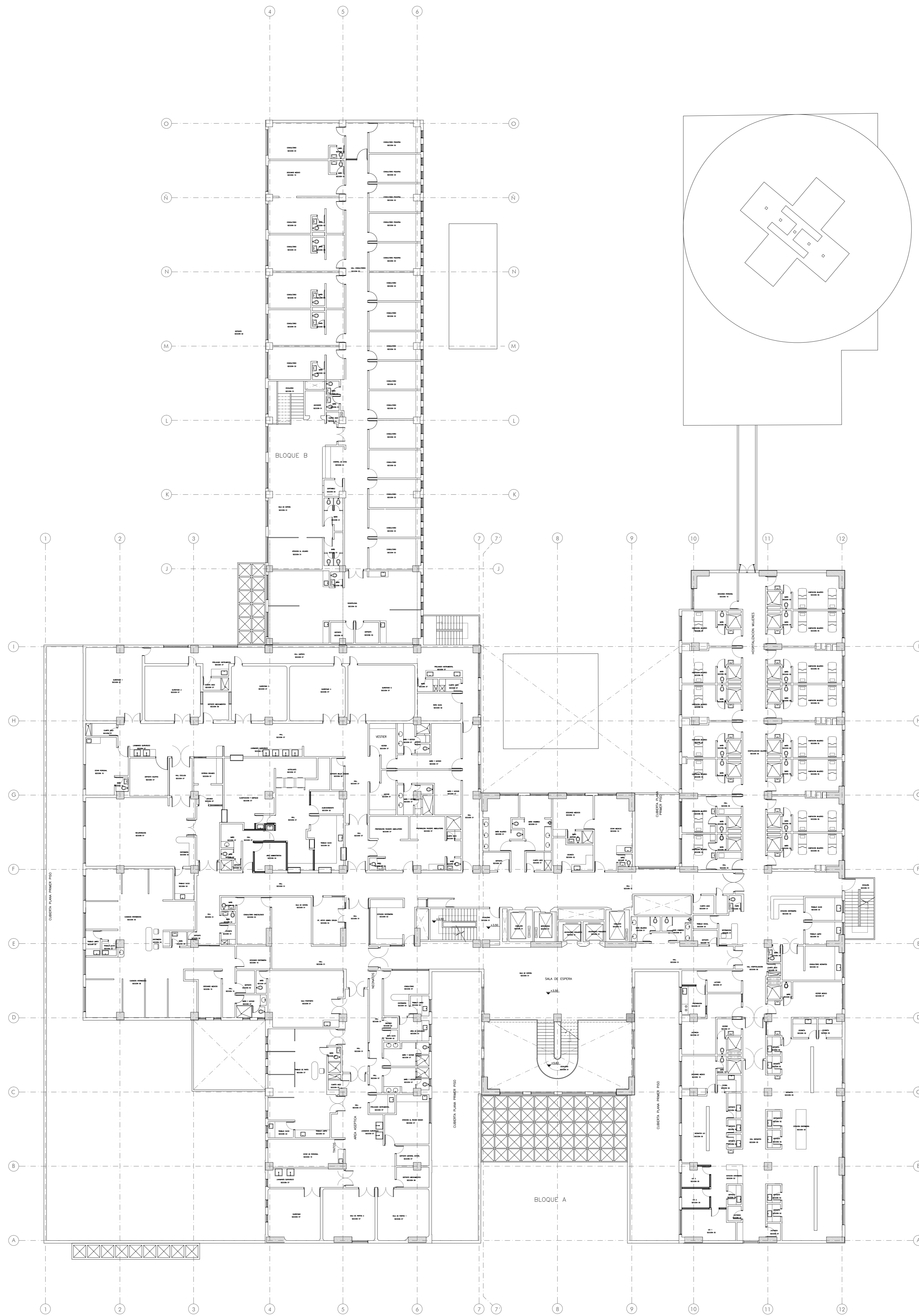
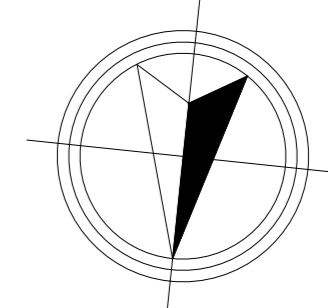

PLANTA SEGUNDO PISO

74
90
90-A



ALCALDÍA MAYOR DE BOGOTÁ D.C.

DIRECCIÓN Cra. 8 #10-65, Bogotá
CONVOCATORIA PUBLICA No. 5619 CP-007-2018.
PROYECTO: "ELABORACION, ACTUALIZACION Y AJUSTES DE LOS ESTUDIOS TECNICOS Y DISEÑOS ARQUITECTONICOS PARA LA CONSTRUCCION - ADECUACION AMPLIACION, RECONEXIONAMIENTO O EL REFORZADO ESTRUCTURAL EN LOS EQUIPAMIENTOS DE SALUD DEL DISTRITO CAPITAL DE ACUERDO AL ALCANCE DE CADA PROYECTO."

SUPERVISOR: SECRETARIA DE SALUD DE BOGOTÁ
SUPERVISION de la Consultoria



SECRETARIA DE SALUD

INTERVENTORIA DALY CONSTRUCTORES S.A.S BOGOTÁ D.C.



Calle 10 sur No. 11A-40 Of. 201
Parque de Berna - Bogotá D.C.
T+57 7431716
www.dalyconstructores.com

CONSULTOR Consorcio SALUD BOGOTÁ 2018

Nit: 901.061.715-7



DIRECCIÓN: CALLE 93 # 19B - 67 OF.704
CSALUDCAPITAL2018@GMAIL.COM

PROFESIONALES RESPONSABLES CONSULTORIA

DIRECTOR CONSULTORIA ING. EDGAR ALFONSO PARRADO GRANADOS MAT. 16.493 CND

ARQUITECTO DISEÑADOR1 OSMAR RICARDO MARTÍNEZ CUBILLOS MAT. 25700-20701 CND

ARQUITECTO DISEÑADOR2 FELIX CESAR PARRADO GRANADOS MAT. 25700-02045 CND

INGENIERO ESTRUCTURAL RODOLFO FELIZZOLA CONTRERAS MAT. 2520232573 CND

SECRETARIA DISTRITAL DE SALUD

ARG. JUAN ALFREDO TORRES PRIETO MP. 25700-06381 CND

INTERVENTORIA

DIRECTOR INTERVENTORIA SANTIAGO LOPEZ SANCHEZ MP. 25200-13254 CND

INTERVENTORIA

ARG. DISEÑADORA KARIN PEDRAZA MP. 25700-69497 CND

REVISÓ / APROBO

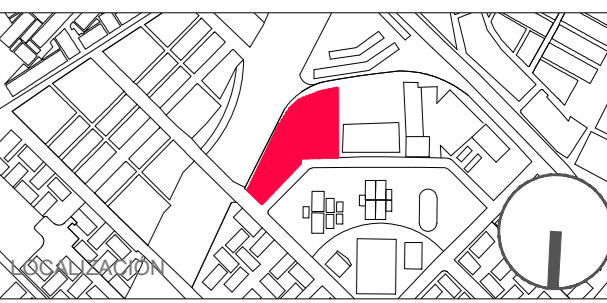

USS CALLE 80

CONTENIDO

ESTADO ACTUAL
SEGUNDO PISO

ESC. 1/200 FECHA 20/12/2019

Todos las Medidas deberán ser Reticuladas en Odra, Cuenta y Respo de Cada uno de los Contratistas.

PLANO No. A-06 PLANCHIA No. 06 DE 74

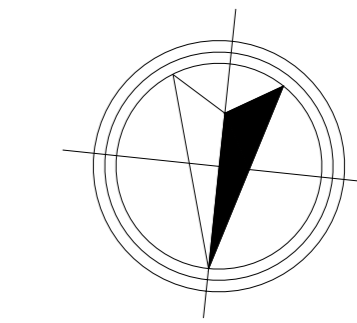
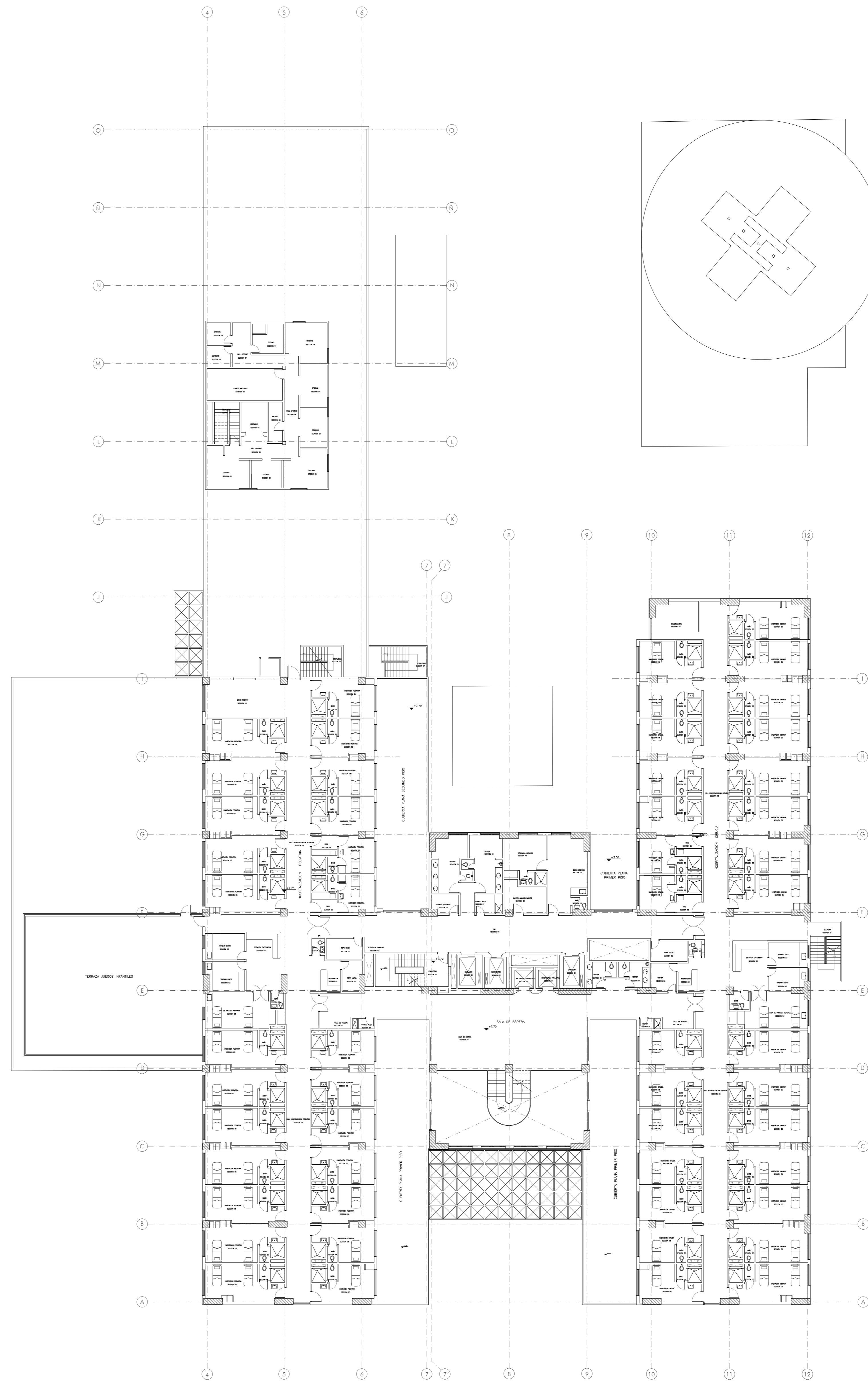

PLANTA TERCER PISO

74	30	A-07	07
ALCALDÍA MAYOR DE BOGOTÁ D.C.		BOGOTÁ MEJOR PARA TODOS	
DIRECCIÓN Cra. 8 #10-65, Bogotá			
CONVOCATORIA PÚBLICA No. 5619 CP-007-2018.			
PROYECTO: ELABORACIÓN, ACTUALIZACIÓN Y AJUSTES DE LOS ESTUDIOS TÉCNICOS Y DISEÑOS ARQUITECTÓNICOS PARA LA CONSTRUCCIÓN, ADECUACIÓN, AMPLIACIÓN, RECONSTRUYENDO O EL REFORZADO ESTRUCTURAL EN LOS EQUIPAMIENTOS DE SALUD DEL DISTRITO CAPITAL DE ACUERDO AL ALCANCE DE CADA PROYECTO.			
SUPERVISOR: SECRETARÍA DE SALUD DE BOGOTÁ SUPERVISIÓN de la Consultoría			
ALCALDÍA MAYOR DE BOGOTÁ D.C.		BOGOTÁ MEJOR PARA TODOS	
SECRETARÍA DE SALUD			
INTERVENTORIA: DALY CONSTRUCTORES S.A.S BOGOTÁ D.C.			
Calle 10 sur No. 11A-40 Of. 201 Parque de Berna - Bogotá D.C. T+57 7431716 www.dalyconstructores.com			
CONSULTOR: Consorcio SALUD BOGOTÁ 2018 Nit: 901.061.715-7			
DIRECCIÓN: CALLE 93 # 19B - 67 OF. 704 CSALUDCAPITAL2018@GMAIL.COM			
PROFESIONALES RESPONSABLES CONSULTORÍA			
DIRECTOR CONSULTORÍA: ING. EDGAR ALFONSO PARRADO GRANADOS MAT. 16.493 CND			
ARQUITECTO DISEÑADOR1: OSMAR RICARDO MARTÍNEZ CUBILLOS MAT. 25700-20701 CND			
ARQUITECTO DISEÑADOR2: FÉLIX CESAR PARRADO GRANADOS MAT. 25700-02045 CND			
INGENIERO ESTRUCTURAL: RODOLFO FELIZZOLA CONTRERAS MAT. 2520232573 CND			
SECRETARÍA DISTRITAL DE SALUD			
ARQ. JUAN ALFREDO TORRES PRIETO MP. 25700-063810 CND			
INTERVENTORIA			
DIRECTOR INTERVENTORIA: SANTIAGO LOPEZ SANCHEZ MP. 25200-13254 CND			
INTERVENTORIA			
ARQ. DISEÑADORA: KARIN PEDRAZA MP. 25700-69407 CND			
REVISÓ / APROBO			
USS CALLE 80			
ESTADO ACTUAL TERCER PISO			
ESC.	1/200	FECHA	20/12/2019
Todos los Medios deberán ser Roficados en Otrs. Cuenta y Respo de Cada uno de los Contratistas.			
PLANO No.	PLANCHAS No.		DE
A-07	07		74

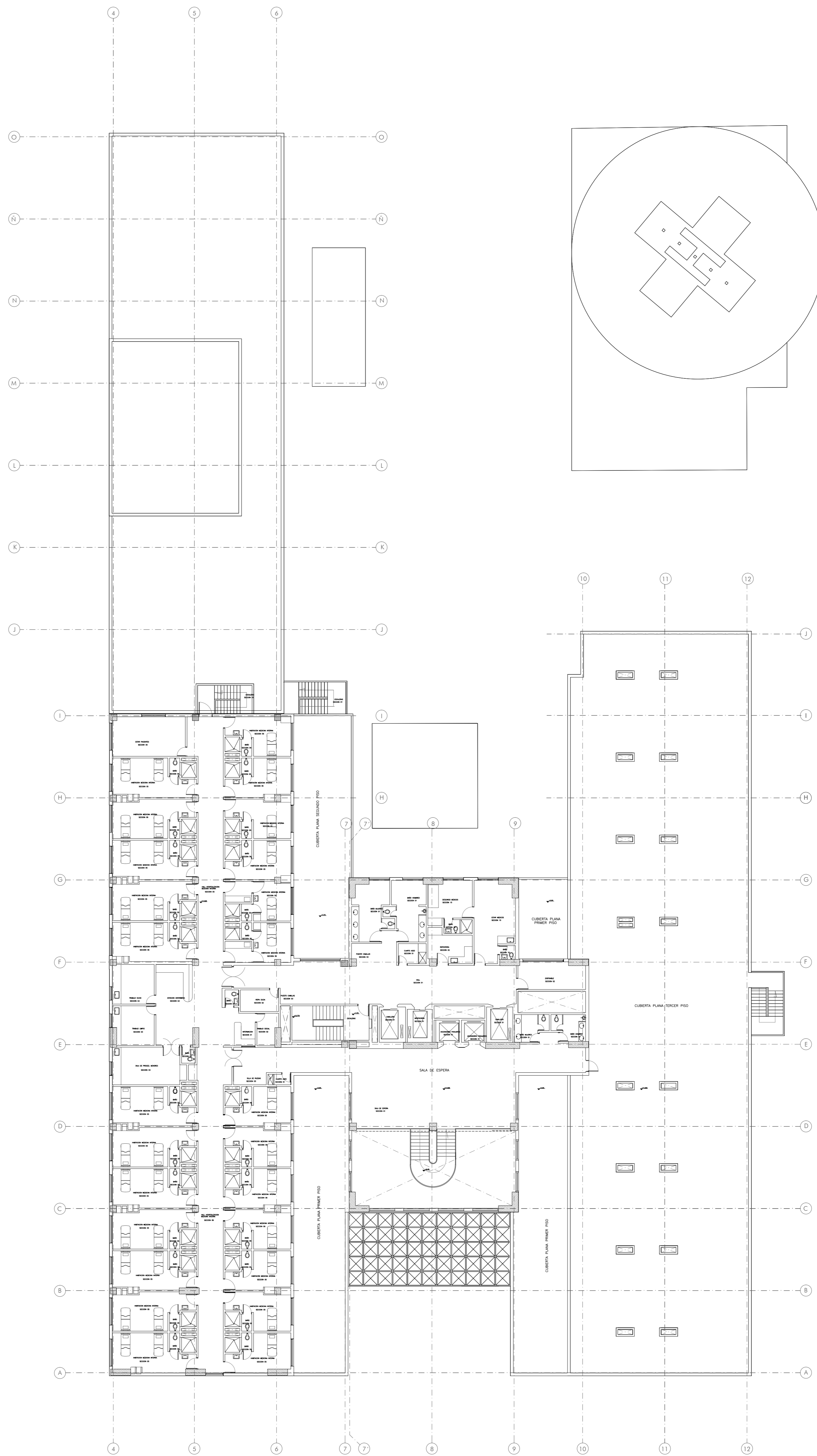
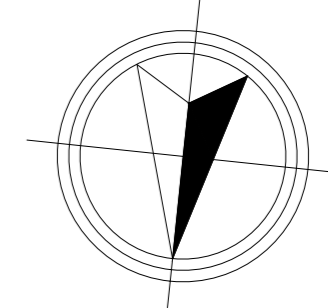

PLANTA CUARTO PISO

74
80
80-A



DIRECCIÓN Cra. 8 #10-65, Bogotá

CONVOCATORIA PÚBLICA No. 5619 CP-007-2018.

PROYECTO: ELABORACIÓN, ACTUALIZACIÓN Y AJUSTES DE LOS ESTUDIOS TÉCNICOS Y DISEÑOS ARQUITECTÓNICOS PARA LA CONSTRUCCIÓN, ADECUACIÓN, AMPLIACIÓN, RECONEXIÓN O EL REFORZADO ESTRUCTURAL EN LOS EQUIPAMIENTOS DE SALUD DEL DISTRITO CAPITAL DE ACUERDO AL ALCANCE DE CADA PROYECTO.

SUPERVISOR: SECRETARÍA DE SALUD DE BOGOTÁ

SUPERVISIÓN de la Consultoría



SECRETARÍA DE SALUD

INTERVENTORIA DALY CONSTRUCTORES S.A.S BOGOTÁ D.C.



Calle 10 sur No. 11A-40 Of. 201
Parque de Berna - Bogotá D.C.
T +57 7431716
www.dalyconstructores.com

CONSULTOR

Consorcio SALUD BOGOTÁ 2018

Nit: 901.061.715-7



DIRECCIÓN: CALLE 93 # 19B - 67 OF. 704
CSALUDCAPITAL2018@GMAIL.COM

PROFESIONALES RESPONSABLES CONSULTORÍA

DIRECTOR CONSULTORÍA
ING. EDGAR ALFONSO PARRADO GRANADOS
MAT. 16.493 CND

ARQUITECTO DISEÑADOR1
OSMAR RICARDO MARTÍNEZ CUBILLOS
MAT. 25700-20701 CND

ARQUITECTO DISEÑADOR2
FELIX CESAR PARRADO GRANADOS
MAT. 25700-02045 CND

INGENIERO ESTRUCTURAL
RODOLFO FELIZZOLA CONTRERAS
MAT. 2520232573 CND

SECRETARÍA DISTRITAL DE SALUD

ARQ. JUAN ALFREDO TORRES PRIETO
MP. 25700-063810 CND

DIRECTOR INTERVENTORIA
SANTIAGO LOPEZ SANCHEZ
MP. 25200-132254 CND

ARQ. DISEÑADORA KARIN PEDRAZA
MP. 25700-69497 CND

REVISÓ / APROBO

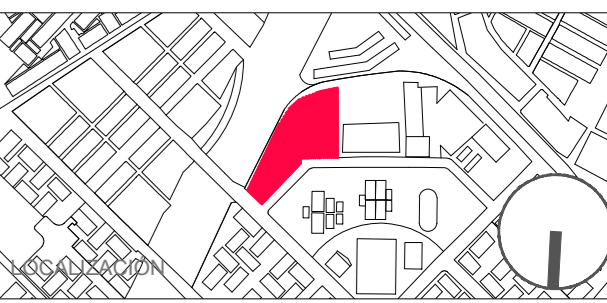

USS CALLE 80

CONTENIDO

ESTADO ACTUAL
CUARTO PISO

ESC. 1/200 FECHA 20/12/2019

Todos los Medidas deberán ser Reticuladas en Otrs. Cuenta y Respo de Cada uno de los Contratistas.

PLANO No. A-08 PLANCHIA No. 08 DE 74

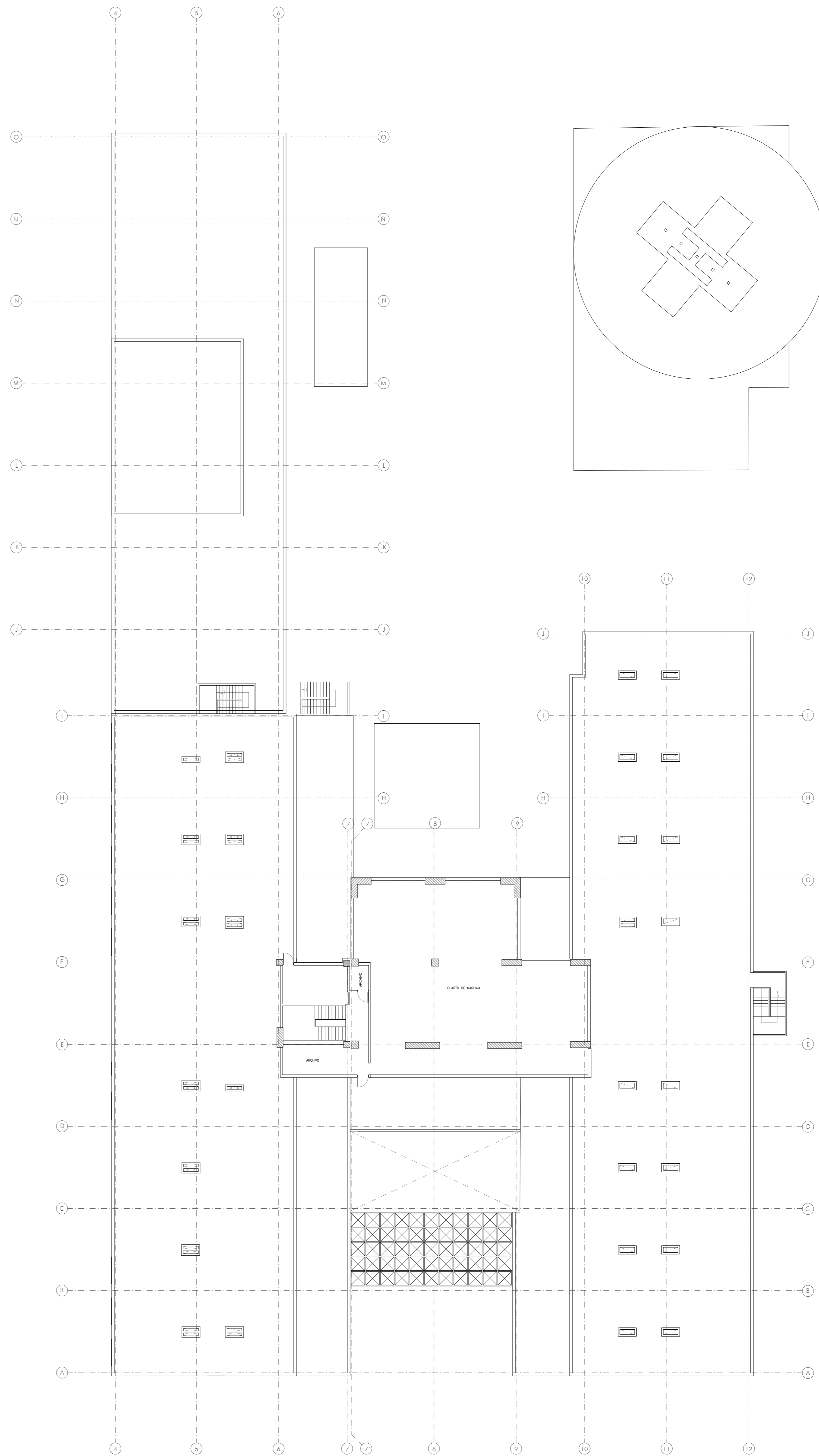
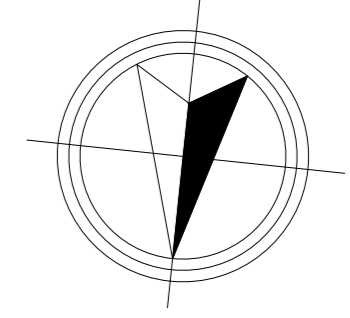

PLANTA PUNTOS FIJOS

74
60
60-V



DIRECCIÓN Cra. 8 #10-65, Bogotá
CONVOCATORIA PÚBLICA No. 5619
CP-007-2018.
 PROYECTO: "ELABORACIÓN, ACTUALIZACIÓN Y AJUSTES DE LOS ESTUDIOS TÉCNICOS Y DISEÑOS ARQUITECTÓNICOS PARA LA CONSTRUCCIÓN, ADECUACIÓN, AMPLIACIÓN, RECONEXIONAMIENTO O EL REFORZADO ESTRUCTURAL EN LOS EQUIPAMIENTOS DE SALUD DEL DISTRITO CAPITAL DE ACUERDO AL ALCANCE DE CADA PROYECTO."

SUPERVISOR:
 SECRETARÍA DE SALUD DE BOGOTÁ
 SUPERVISIÓN de la Consultoría



INTERVENTORIA
DALY CONSTRUCTORES S.A.S BOGOTÁ D.C.



CONSULTOR
Consorcio SALUD BOGOTÁ 2018
 Nit: 901.061.715-7



DIRECCIÓN: CALLE 93 # 19B - 67 OF. 704
 CSALUDCAPITAL2018@GMAIL.COM

PROFESIONALES RESPONSABLES CONSULTORÍA
 DIRECTOR CONSULTORÍA
ING. EDGAR ALFONSO PARRADO GRANADOS
 MAT. 16.483 CND

ARQUITECTO DISEÑADOR1
OSMAR RICARDO MARTÍNEZ CUBILLOS
 MAT. 25700-20701 CND

ARQUITECTO DISEÑADOR2
FELIX CESAR PARRADO GRANADOS
 MAT. 25700-02045 CND

INGENIERO ESTRUCTURAL
RODOLFO FELIZZOLA CONTRERAS
 MAT. 2520232573 CND

SECRETARÍA DISTRITAL DE SALUD
ARQ. JUAN ALFREDO TORRES PRIETO MP. 25700-06810 CND
INTERVENTORIA
DIRECTOR INTERVENTORIA SANTIAGO LOPEZ SANCHEZ MP. 25200-13254 CND
INTERVENTORIA
ARQ. DISEÑADORA KARIN PEDRAZA MP. 25700-69487 CND

REVISÓ / APROBO

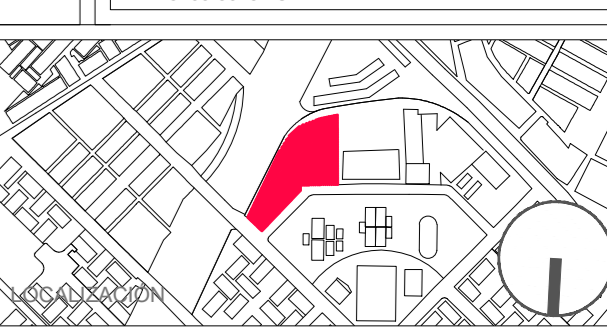

USS CALLE 80

CONTENIDO
ESTADO ACTUAL
PUNTOS FIJOS

ESC. 1/200 FECHA 20/12/2019

Todos los Medios deberán ser Rociados en Otra, Cuenta y Resgo de Cada uno de los Contratistas.

PLANO No. **A-09** PLANCHA No. **09**
 DE **74**

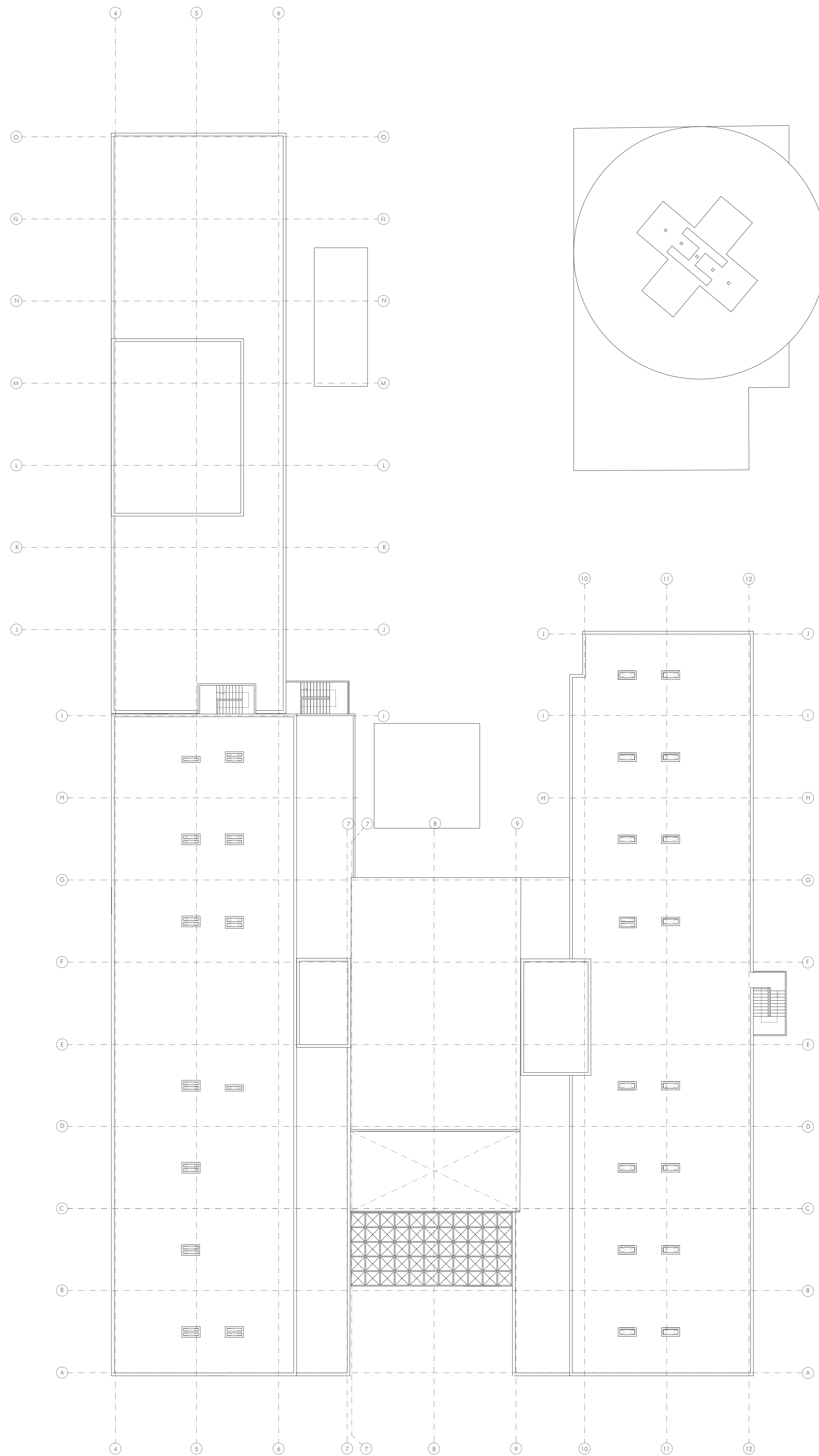
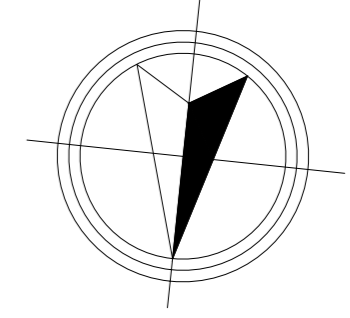

74 30
10 PLANCHA No. 10



DIRECCIÓN Cra. 8 #10-65, Bogotá

CONVOCATORIA PÚBLICA No. 5619
CP-007-2018.

PROYECTO:
"ELABORACIÓN, ACTUALIZACIÓN Y AJUSTES DE LOS ESTUDIOS TÉCNICOS Y DISEÑOS ARQUITECTÓNICOS PARA LA CONSTRUCCIÓN, ADECUACIÓN, AMPLIACIÓN, RECONEXIONAMIENTO O EL REFORZADO ESTRUCTURAL EN LOS EQUIPAMIENTOS DE SALUD DEL DISTRITO CAPITAL DE ACUERDO AL ALCANCE DE CADA PROYECTO."

SUPERVISOR:
SECRETARÍA DE SALUD DE BOGOTÁ

SUPERVISIÓN de la Consultoría



SECRETARÍA DE SALUD

INTERVENTORIA
DALY CONSTRUCTORES S.A.S BOGOTÁ D.C.



Calle 10 sur No. 11A-40 Of. 201
Parque de Berna - Bogotá D.C.
T +57 7431716
www.dalyconstructores.com

CONSULTOR

Consorcio
SALUD BOGOTÁ 2018

Nit: 901.061.715-7



DIRECCIÓN: CALLE 93 # 19B - 67 OF. 704
CSALUDCAPITAL2018@GMAIL.COM

PROFESIONALES RESPONSABLES CONSULTORÍA

DIRECTOR CONSULTORÍA
ING. EDGAR ALFONSO PARRADO GRANADOS
MAT. 16.493 CND

ARQUITECTO DISEÑADOR1
OSMAR RICARDO MARTÍNEZ CUBILLOS
MAT. 25700-20701 CND

ARQUITECTO DISEÑADOR2
FELIX CESAR PARRADO GRANADOS
MAT. 25700-02045 CND

INGENIERO ESTRUCTURAL
RODOLFO FELIZZOLA CONTRERAS
MAT. 2520232573 CND

SECRETARÍA DISTRITAL DE SALUD

ARQ. JUAN ALFREDO TORRES PRIETO
MP. 25700-06810 CND

INTERVENTORIA

DIRECTOR INTERVENTORIA
SANTIAGO LOPEZ SANCHEZ
MP. 25200-13254 CND

INTERVENTORIA

ARQ. DISEÑADORA KARIN PEDRAZA
MP. 25700-69457 CND

REVISÓ / APROBO

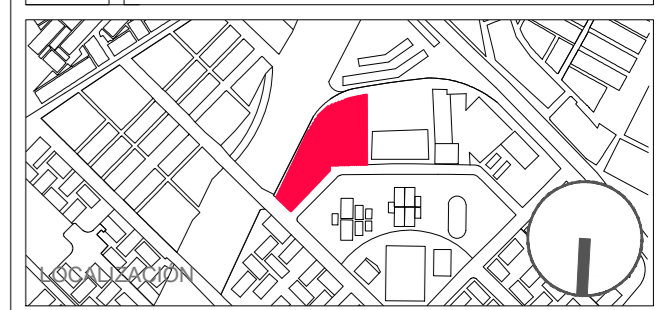

USS CALLE 80

CONTENIDO

ESTADO ACTUAL
CUBIERTA

ESC. 1/200 FECHA 20/12/2019

Todos las Medidas deberán ser Rociadas en Otra, Cuenta y Riego de Cada uno de los Contratos.

PLANO No. A-10 PLANCHA No. 10 DE 74

PLANTA DE CUBIERTA



1.- FACHADA NORTE

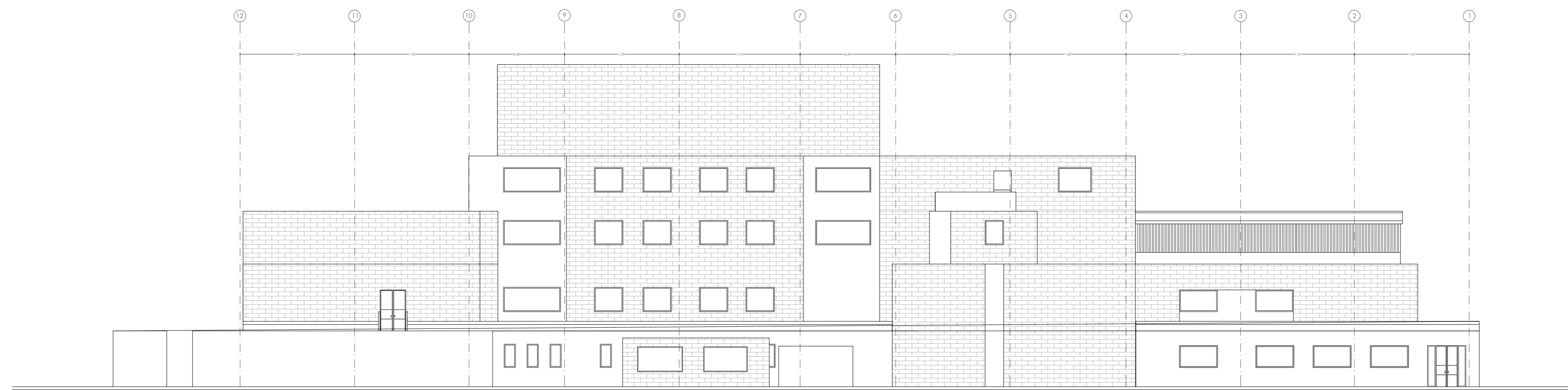

2.- FACHADA SUR



3.- FACHADA ESTE

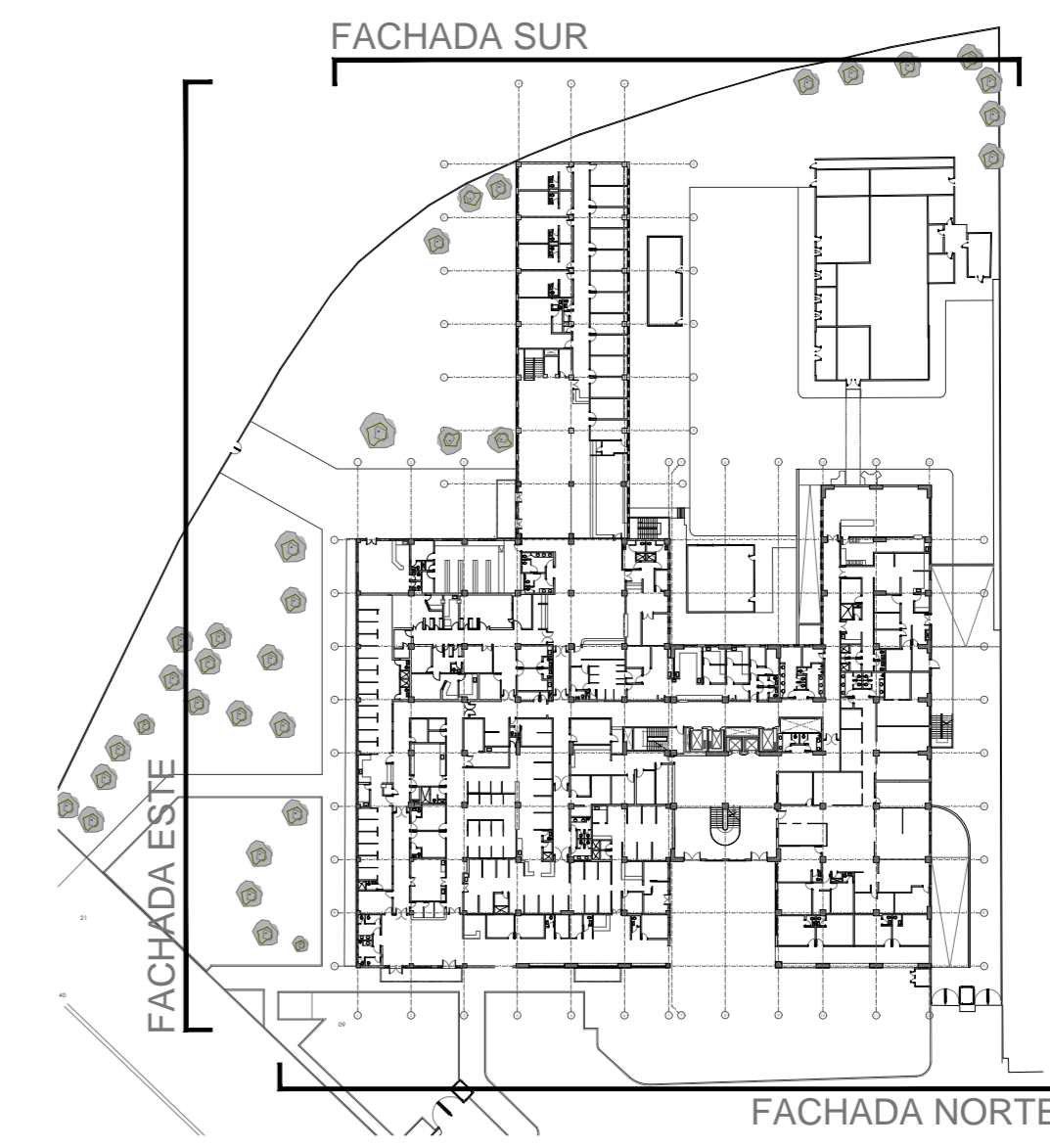

7/2 30 11-A 11



DIRECCIÓN Cra. 8 #10-65, Bogotá

CONVOCATORIA PÚBLICA No. 5619 CP-007-2018.

PROYECTO: ELABORACIÓN, ACTUALIZACIÓN Y AJUSTES DE LOS ESTUDIOS TÉCNICOS Y DISEÑOS ARQUITECTÓNICOS PARA LA CONSTRUCCIÓN, ADECUACIÓN, AMPLIACIÓN, REORDENAMIENTO O EL REFUERZO ESTRUCTURAL EN LOS EQUIPAMIENTOS DE SALUD DEL DISTRITO CAPITAL DE ACUERDO AL ALCANCE DE CADA PROYECTO.

SUPERVISOR: SECRETARÍA DE SALUD DE BOGOTÁ

SUPERVISIÓN de la Consultoría



INTERVENTORIA DALY CONSTRUCTORES S.A.S BOGOTÁ D.C.



CONSULTOR

Consorcio SALUD BOGOTÁ 2018

NIT: 901.061.715-7



DIRECCIÓN: CALLE 93 # 19B - 67 OF. 704 CSALUDCAPITAL2018@GMAIL.COM

PROFESIONALES RESPONSABLES CONSULTORÍA

DIRECTOR CONSULTORÍA ING. EDGAR ALFONSO PARRADO GRANADOS MAT. 16.493 CND

ARQUITECTO DISEÑADOR1 OSMAR RICARDO MARTÍNEZ CUBILLOS MAT. 25700-20701 CND

ARQUITECTO DISEÑADOR2 FELIX CESAR PARRADO GRANADOS MAT. 25700-02045 CND

INGENIERO ESTRUCTURAL RODOLFO FELIZZOLA CONTRERAS MAT. 2520232573 CND

SECRETARÍA DISTRITAL DE SALUD

ARG. JUAN ALFREDO TORRES PRIETO MP. 25700-06810 CND

INTERVENTORIA

DIRECTOR INTERVENTORIA SANTIAGO LOPEZ SANCHEZ MP. 25200-13254 CND

INTERVENTORIA

ARG. DISEÑADORA KARIN PEDRAZA MP. 25700-69457 CND

REVISÓ / APROBO

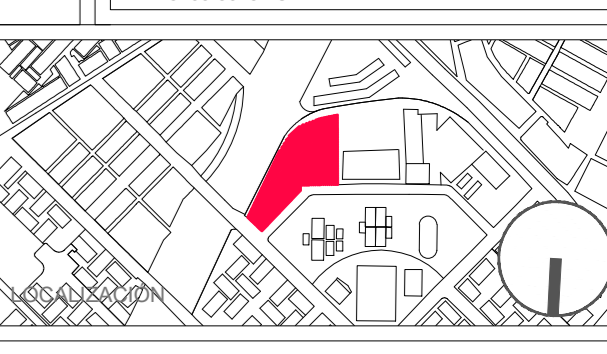

USS CALLE 80

CONTENIDO

ESTADO ACTUAL FACHADAS

ESC. 1/200 FECHA 20/12/2019

Todos los Medios deberán ser Reticulados en Odra, Cuenta y Riesgo de Cada uno de los Contratistas.

PLANO No. A-11 PLANCHA No. 11

DE 74

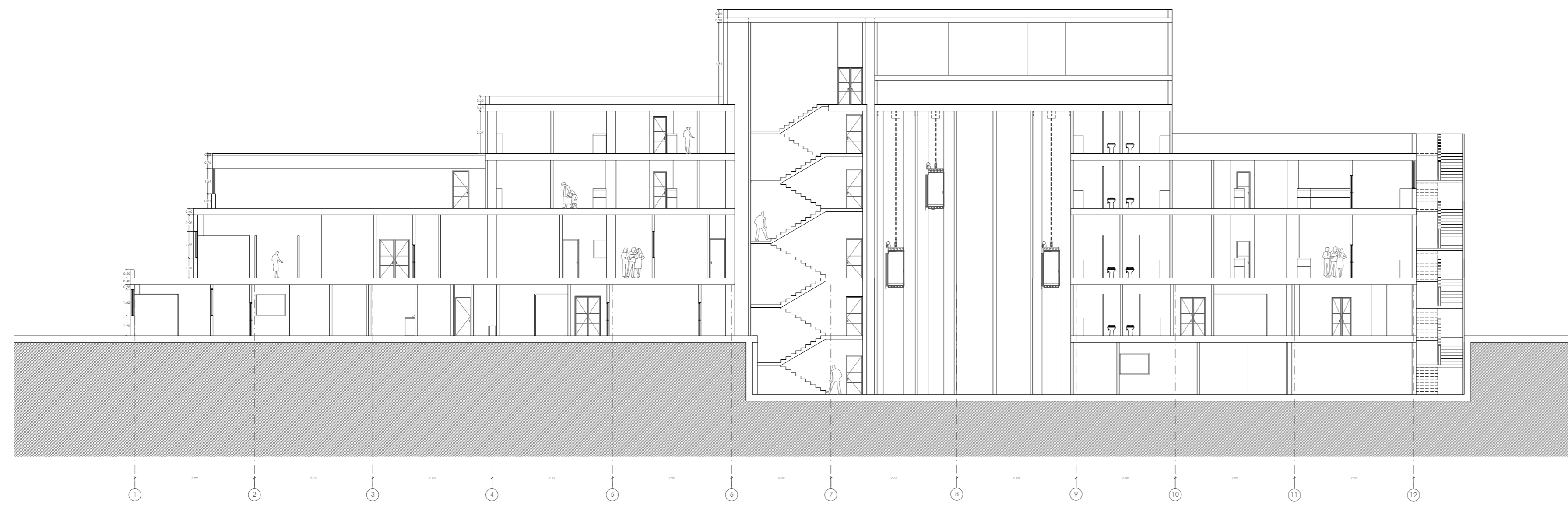

CORTE TRANSVERSAL A-A'

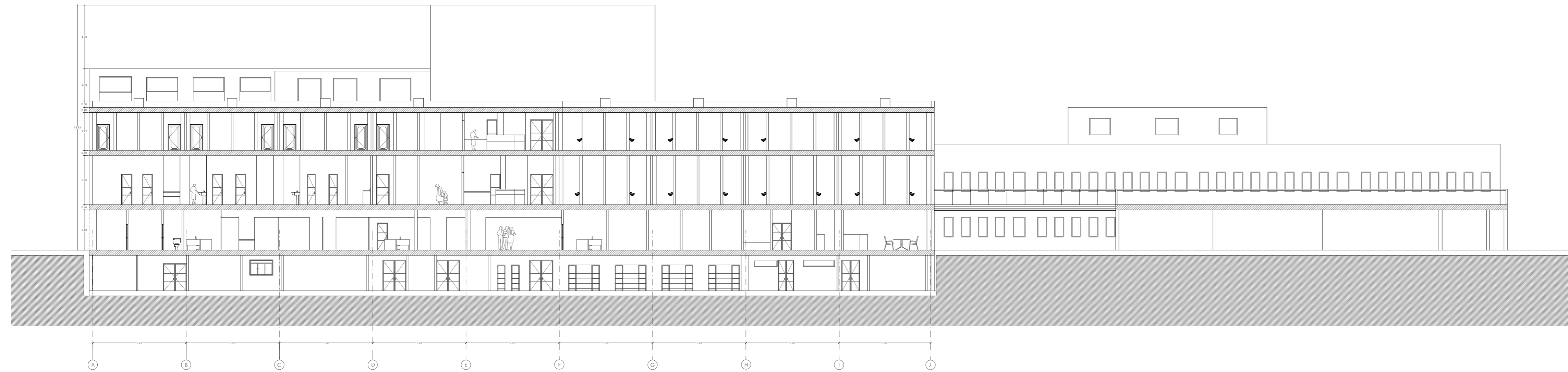

CORTE LONGITUDINAL B-B'

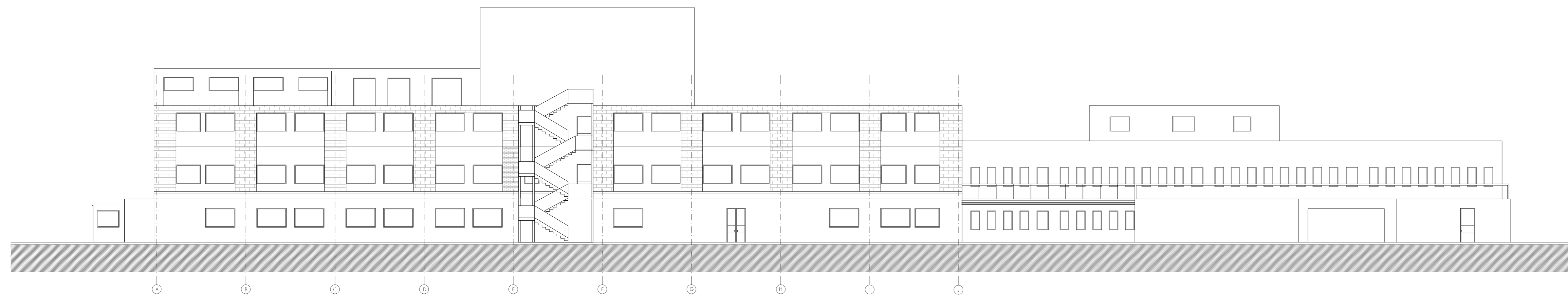

4.- FACHADA OESTE

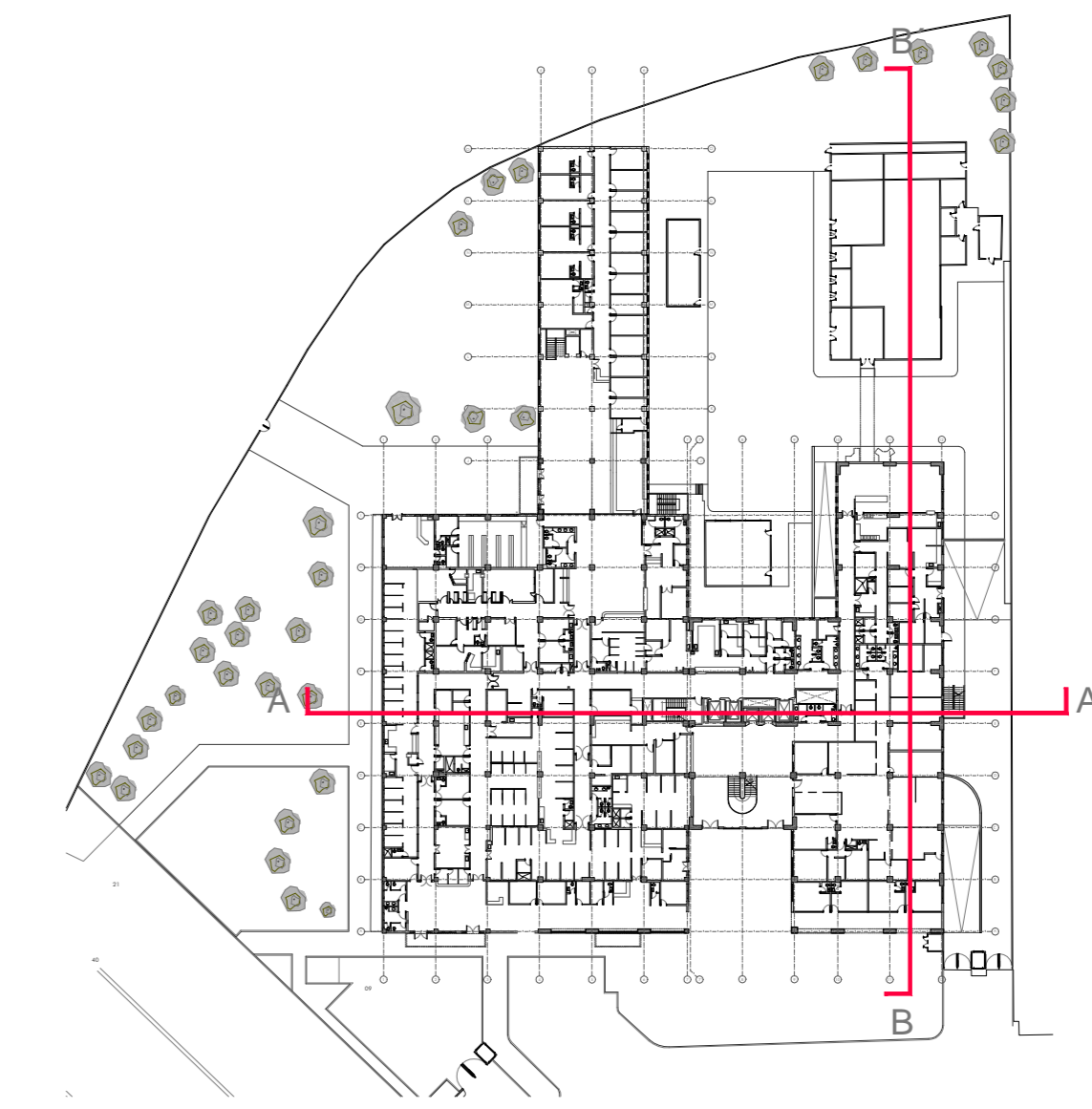

FACHADA OESTE

74	12	A-12
DIRECCIÓN Cra. 8 #10-65, Bogotá		
CONVOCATORIA PÚBLICA No. 5619 CP-007-2018.		
PROYECTO: ELABORACIÓN, ACTUALIZACIÓN Y AJUSTES DE LOS ESTUDIOS TÉCNICOS Y DISEÑOS ARQUITECTÓNICOS PARA LA CONSTRUCCIÓN - ADECUACIÓN AMPLIACIÓN, REORDENAMIENTO O EL REFUERZO ESTRUCTURAL EN LOS EQUIPAMIENTOS DE SALUD DEL DISTRITO CAPITAL DE ACUERDO AL ALCANCE DE CADA PROYECTO.		
SUPERVISOR: SECRETARIA DE SALUD DE BOGOTÁ SUPERVISIÓN de la Consultoría		
SECRETARIA DE SALUD		
INTERVENTORIA DALY CONSTRUCTORES S.A.S BOGOTÁ D.C.		
Calle 10 sur No. 11A-40 Of. 201 Parque de Berna - Bogotá D.C. T +57 7431716 www.dalyconstructores.com		
CONSULTOR Consorcio SALUD BOGOTÁ 2018 Nit: 901.061.715-7		
DIRECCIÓN: CALLE 93 # 19B - 67 OF. 704 CSALUDCAPITAL2018@GMAIL.COM		
PROFESIONALES RESPONSABLES CONSULTORÍA		
DIRECTOR CONSULTORÍA ING. EDGAR ALFONSO PARRADO GRANADOS MAT. 16.493 CND		
ARQUITECTO DISEÑADOR1 OSMAR RICARDO MARTÍNEZ CUBILLOS MAT. 25700-20701 CND		
ARQUITECTO DISEÑADOR2 FELIX CESAR PARRADO GRANADOS MAT. 25700-02045 CND		
INGENIERO ESTRUCTURAL RODOLFO FELIZZOLA CONTRERAS MAT. 2520232573 CND		
REVISÓ / APROBO	SECRETARIA DISTRITAL DE SALUD	
	ARG. JUAN ALFREDO TORRES PRIETO MP. 25700-06310 CND	
	INTERVENTORIA	
	DIRECTOR INTERVENTORIA. SANTIAGO LOPEZ SANCHEZ MP. 25200-13254 CND	
INTERVENTORIA		
ARG. DISEÑADORA. KARIN PEDRAZA MP. 25700-69457 CND		
USS CALLE 80		
CONTENIDO ESTADO ACTUAL FACHADAS Y CORTES		
ESC.	1/200	FECHA 20/12/2019
Todos los Medios deberán ser Reticulados en Odra, Cuenta y Riesgo de Cada uno de los Contratistas.		
PLANO No.	A-12	PLANCHA No. 12 DE 74

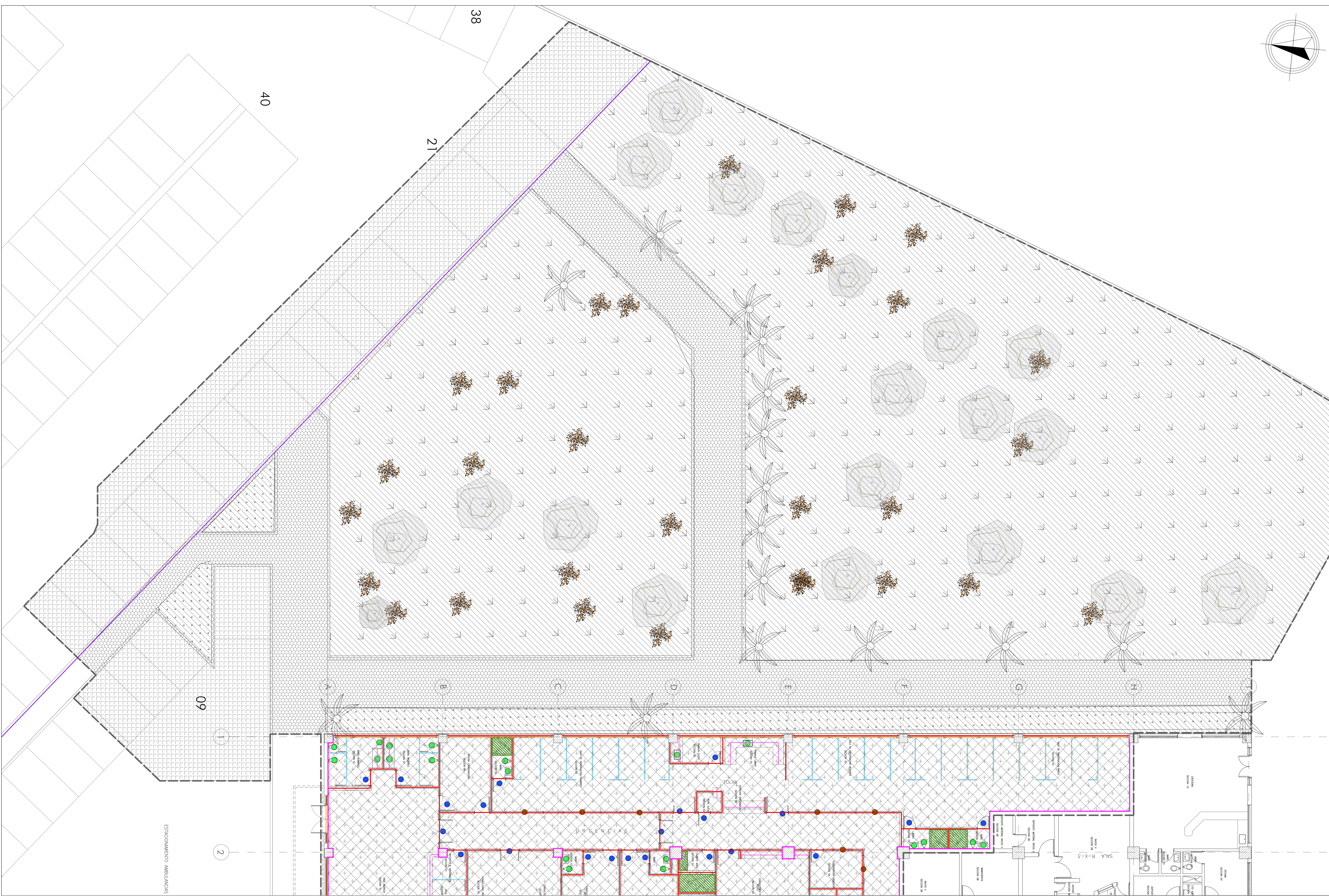

DEMOLICIONES EXTERIORES
ESCALA 1/100

LEYENDA DEMOLICION

- | | | |
|---|---|------------------------------|
| 01. DEMOLICION TABIQUERIA DE BLOQUE | 08. RETIRADA PUERTA | 15. DEMOLICION DE ACERA |
| 02. DEMOLICION MAMPARA | 09. RETIRADA DE CARPINTERIA INTERIOR | 16. DEMOLICION DE CALLE |
| 03. RETIRADA REVESTIMIENTO INTERNO | 10. RETIRADA SANITARIOS (PLATO DE DUCHAS O BAÑERAS) | 17. DEMOLICION DE CUBIERTA |
| 04. RETIRADA DE MOBILIARIO | 11. DEMOLICION SUELOS | 18. DEMOLICION PETO LADRILLO |
| 05. RETIRADA DE CARPINTERIA EXTERIOR | 12. DEMOLICION TECHOS | 19. RETIRADA DE REJA |
| 06. APERTURA DE HUECO | 13. ZONA DE ACTUACION | |
| 07. RETIRADA SANITARIOS (INODOROS, LAVAMANOS, ORINALES) | 14. DEMOLICION DE AREA VERDE | |

SECRETARIA DISTRITAL DE SALUD
ARG. JUAN ALFREDO TORRES PRIETO MP. 25700-06891 CND
INTERVENTORIA
DIRECTOR INTERVENTORIA, SANTIAGO LOPEZ SANCHEZ MP. 25202-13254 CND
INTERVENTORIA
ARG. DISEÑADORA, KARIN PEDRAZA MP. 25700-69487 CND

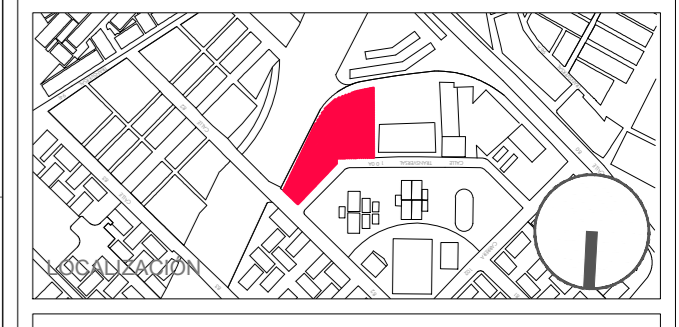

USS CALLE 80

CONTENIDO
DEMOLICIONES Y ACTUACION AREA EXTERIOR

ESC. 1/100 FECHA 20/12/2019

PLANO No. A-13 DE 74
PLANCHIA No. 13 DE 74

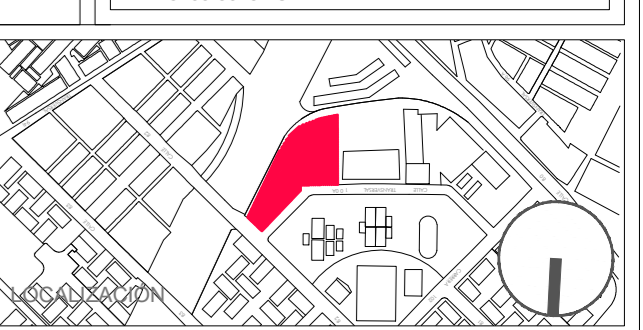
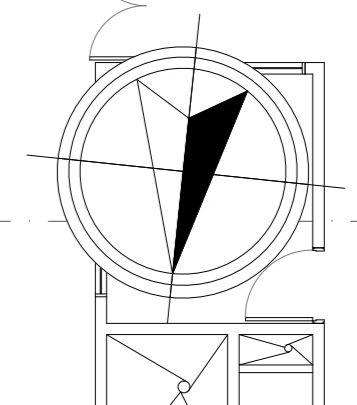
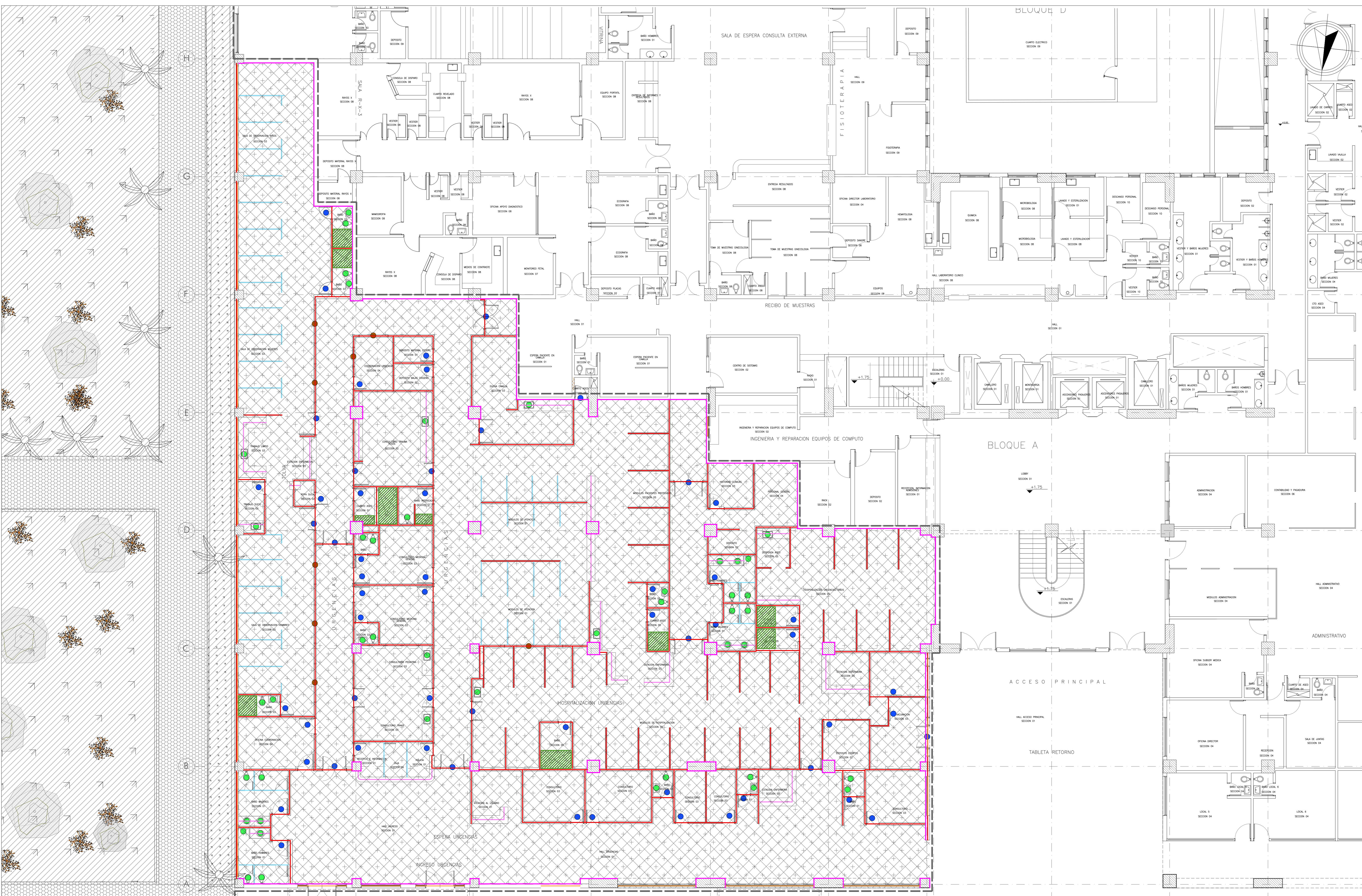

- LEYENDA DEMOLICION
- 01. DEMOLICION TABIQUERIA DE BLOQUE
 - 02. DEMOLICION MAMPARA
 - 03. RETIRADA REVESTIMIENTO INTERNO
 - 04. RETIRADA DE MOBILIARIO
 - 05. RETIRADA DE CARPINTERIA EXTERIOR
 - 06. APERTURA DE HUECO
 - 07. RETIRADA SANITARIOS (INODOROS, LAVAMANOS, ORINALES)
 - 08. RETIRADA PUERTA
 - 09. RETIRADA DE CARPINTERIA INTERIOR
 - 10. RETIRADA SANITARIOS (PLATO DE DUCHAS O BAÑERAS)
 - 11. DEMOLICION SUELOS
 - 12. DEMOLICION TECHOS
 - 13. ZONA DE ACTUACION
 - 14. DEMOLICION DE AREA VERDE
 - 15. DEMOLICION DE ACERA
 - 16. DEMOLICION DE CALLE
 - 17. DEMOLICION DE CUBIERTA
 - 18. DEMOLICION PETO LADRILLO
 - 19. RETIRADA DE REJA

PLANTA PRIMER PISO
ESCALA 1/100

09

ESTACIONAMIENTO AMBULANCIAS

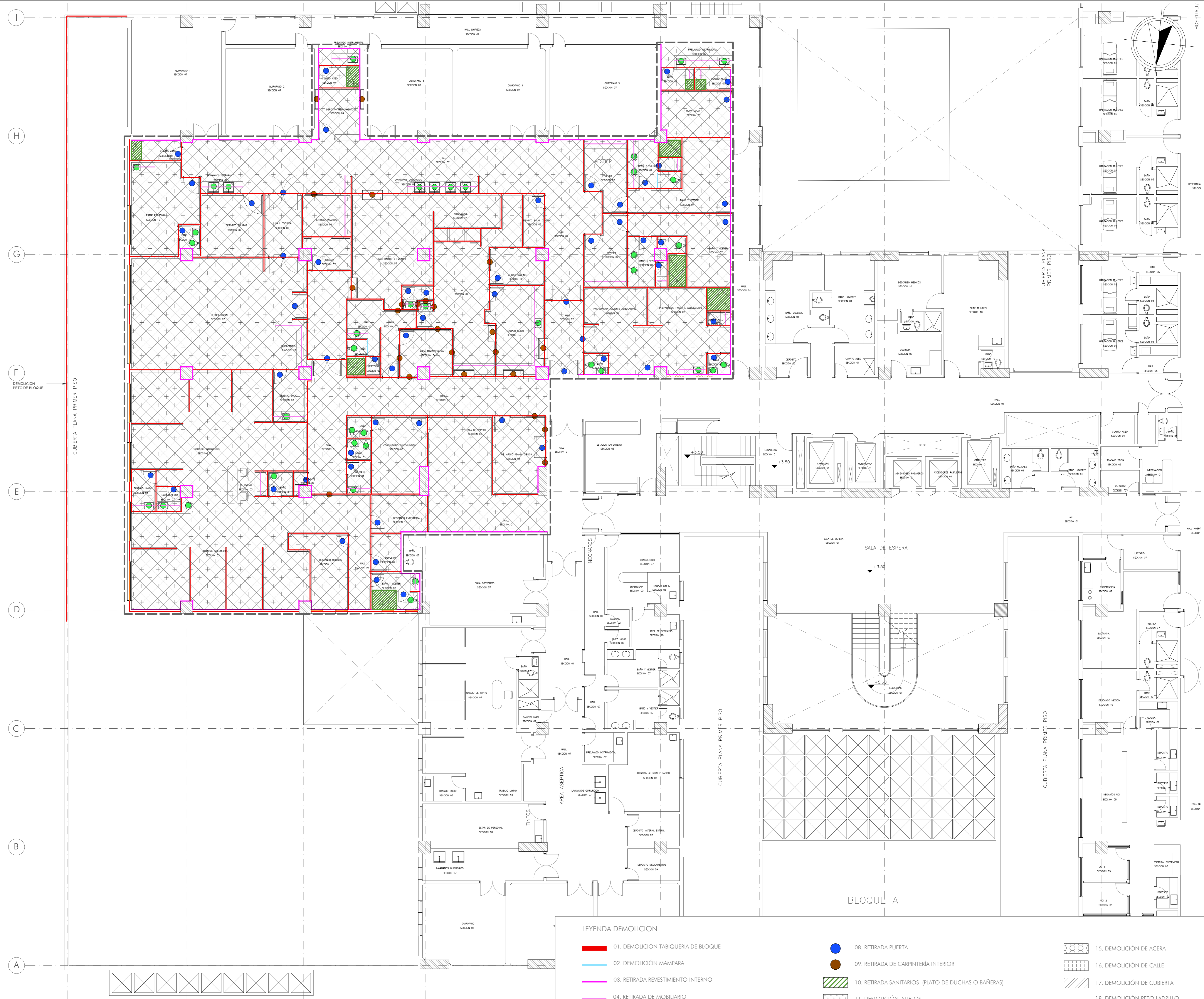

PLANTA SEGUNDO PISO
ESCALA 1/100

LEYENDA DEMOLICION

- | | | |
|---|---|------------------------------|
| 01. DEMOLICION TABIQUERIA DE BLOQUE | 08. RETIRADA PUERTA | 15. DEMOLICION DE ACERA |
| 02. DEMOLICION MAMPARA | 09. RETIRADA DE CARPINTERIA INTERIOR | 16. DEMOLICION DE CALLE |
| 03. RETIRADA REVESTIMIENTO INTERNO | 10. RETIRADA SANITARIOS (PLATO DE DUCHAS O BAÑERAS) | 17. DEMOLICION DE CUBIERTA |
| 04. RETIRADA DE MOBILIARIO | 11. DEMOLICION SUELOS | 18. DEMOLICION PETO LADRILLO |
| 05. RETIRADA DE CARPINTERIA EXTERIOR | 12. DEMOLICION TECHOS | 19. RETIRADA DE REJA |
| 06. APERTURA DE HUECO | 13. ZONA DE ACTUACION | |
| 07. RETIRADA SANITARIOS (INODOROS, LAVAMANOS, ORINALES) | 14. DEMOLICION DE AREA VERDE | |

74 DE
15 PLANCHAS

A-15

ALCALDÍA MAYOR DE BOGOTÁ D.C.

DIRECCIÓN Cra. 8 #10-65, Bogotá

CONVOCATORIA PUBLICA No. 5619 CP-007-2018.

PROYECTO: ELABORACION, ACTUALIZACION Y AJUSTES DE LOS ESTUDIOS TECNICOS Y DISEÑOS ARQUITECTONICOS PARA LA CONSTRUCCION, ADECUACION, AMPLIACION, RECONSTRUCCION O EL REFORZADO ESTRUCTURAL EN LOS EQUIPAMIENTOS DE SALUD DEL DISTRITO CAPITAL DE ACUERDO AL ALCANCE DE CADA PROYECTO.

SUPERVISOR: SECRETARIA DE SALUD DE BOGOTÁ
SUPERVISION de la Consultoría

ALCALDÍA MAYOR DE BOGOTÁ D.C.

SECRETARIA DE SALUD

INTERVENTORIA DALY CONSTRUCTORES S.A.S BOGOTÁ D.C.

CONSTRUCTORES

Calle 10 sur No. 11A-40 Of. 201
Parque de Berna - Bogotá D.C.
T+57 7431716
www.dalyconstructores.com

CONSULTOR
Consorcio SALUD BOGOTÁ 2018
Nit: 901.061.715-7

DIRECCIÓN: CALLE 93 # 19B - 67 OF. 704
CSALUDCAPITAL2018@GMAIL.COM

PROFESIONALES RESPONSABLES CONSULTORIA
DIRECTOR CONSULTORIA
ING. EDGAR ALFONSO PARRADO GRANADOS
MAT. 16.493 CND

ARQUITECTO DISEÑADOR1
OSMAR RICARDO MARTÍNEZ CUBILLOS
MAT. 25700-29701 CND

ARQUITECTO DISEÑADOR2
FELIX CESAR PARRADO GRANADOS
MAT. 25700-82045 CND

INGENIERO ESTRUCTURAL
RODOLFO FELIZZOLA CONTRERAS
MAT. 252022673 CND

SECRETARIA DISTRITAL DE SALUD

ARG. JUAN ALFREDO TORRES PRIETO
MP. 25700-06310 CND

INTERVENTORIA

DIRECTOR INTERVENTORIA,
SANTIAGO LOPEZ SANCHEZ
MP. 25200-13254 CND

INTERVENTORIA

ARG. DISEÑADORA, KARIN PEDRAZA
MP. 25700-59467 CND

REVISÓ / APROBO

USS CALLE 80

CONTENIDO
DEMOLICIONES Y ACTUACION SEGUNDO PISO

ESC. 1/100 FECHA 20/12/2019

Todos las Medidas deberán ser Reticuladas en Cota, Cuenta y Rango de Cada uno de los Contralistas.

PLANO No. A-15	PLANCHA No. 15
	DE 74

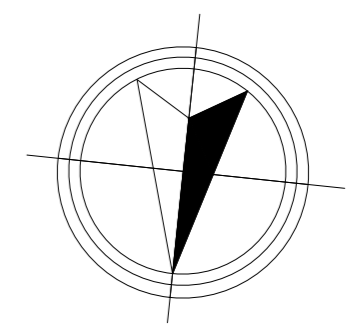

DIRECCIÓN Cra. 8 #10-65, Bogotá
CONVOCATORIA PÚBLICA No. 5619 CP-007-2018.
PROYECTO: "ELABORACIÓN, ACTUALIZACIÓN Y AJUSTES DE LOS ESTUDIOS TÉCNICOS Y DISEÑOS ARQUITECTÓNICOS PARA LA CONSTRUCCIÓN, ADECUACIÓN, AMPLIACIÓN, RECONEXIÓN O EL REFORZADO ESTRUCTURAL EN LOS EQUIPAMIENTOS DE SALUD DEL DISTRITO CAPITAL DE ACUERDO AL ALCANCE DE CADA PROYECTO."

SUPERVISOR: SECRETARÍA DE SALUD DE BOGOTÁ
SUPERVISIÓN DE la Consultoría

ALCALDÍA MAYOR DE BOGOTÁ D.C. BOGOTÁ MEJOR PARA TODOS
SECRETARÍA DE SALUD

INTERVENORIA DALY CONSTRUCTORES S.A.S BOGOTÁ D.C.

Calle 10 sur No. 11A-40 Of. 201
Parque de Berna - Bogotá D.C.
T +57 7431716
www.dalyconstructores.com

CONSULTOR

Consorcio SALUD BOGOTÁ 2018
NIT: 901.061.715-7
TIA SH COLOMBIA cemosa

DIRECCIÓN: CALLE 93 # 19B - 67 OF. 704 CSALUDCAPITAL2018@GMAIL.COM

PROFESIONALES RESPONSABLES CONSULTORIA
DIRECTOR CONSULTORIA ING. EDGAR ALFONSO PARRADO GRANADOS MAT. 16.493 CND

ARQUITECTO DISEÑADOR1 OSMAR RICARDO MARTÍNEZ CUBILLOS MAT. 25700-20701 CND

ARQUITECTO DISEÑADOR2 FÉLIX CESAR PARRADO GRANADOS MAT. 25700-82045 CND

INGENIERO ESTRUCTURAL RODOLFO FELIZZOLA CONTRERAS MAT. 252023273 CND

SECRETARÍA DISTRITAL DE SALUD

ARG. JUAN ALFREDO TORRES PRIETO MP. 25700-68310 CND

DIRECTOR INTERVENORIA SANTIAGO LOPEZ SANCHEZ MP. 25200-13254 CND

ARG. DISEÑADORA KARIN PEDRAZA MP. 25700-69457 CND

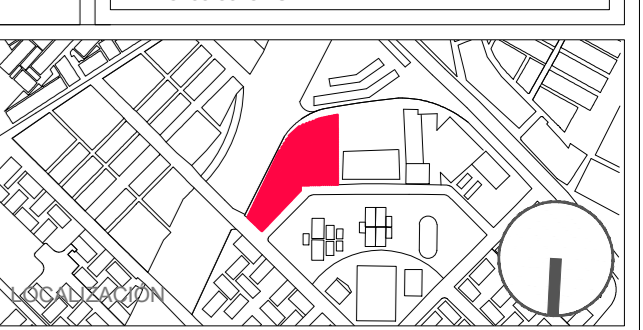

USS CALLE 80

CONTENIDO
PLANTAS ARQUITECTÓNICAS SEGUNDO PISO

ESC. 1/100 FECHA 20/12/2019

Todos las Medidas deberán ser Reticuladas en Ombra, Cuenta y Respo de Cada uno de los Contralistas.

PLANO No. A-17 DE 17 DE 74

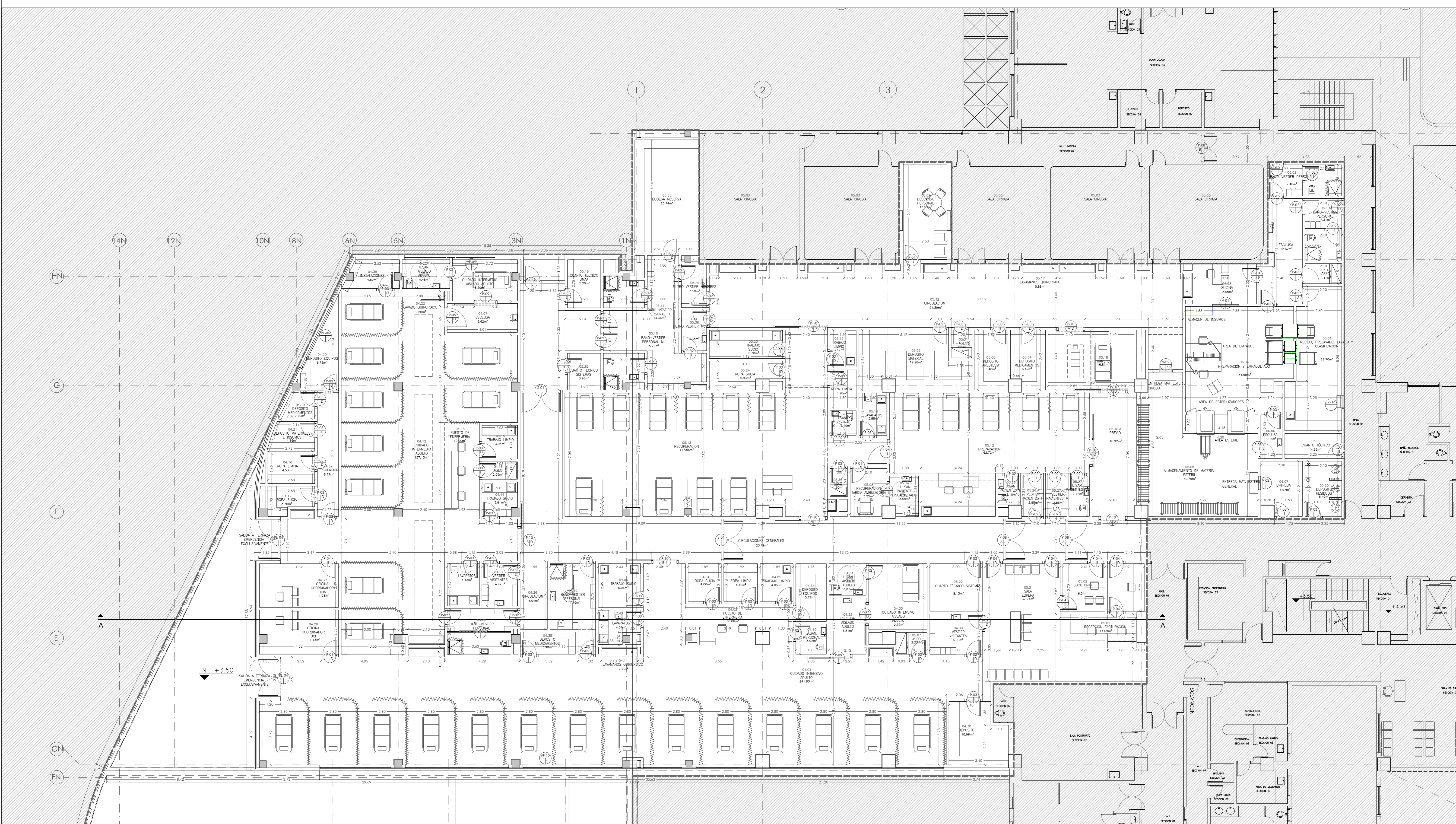

PLANTA SEGUNDO PISO

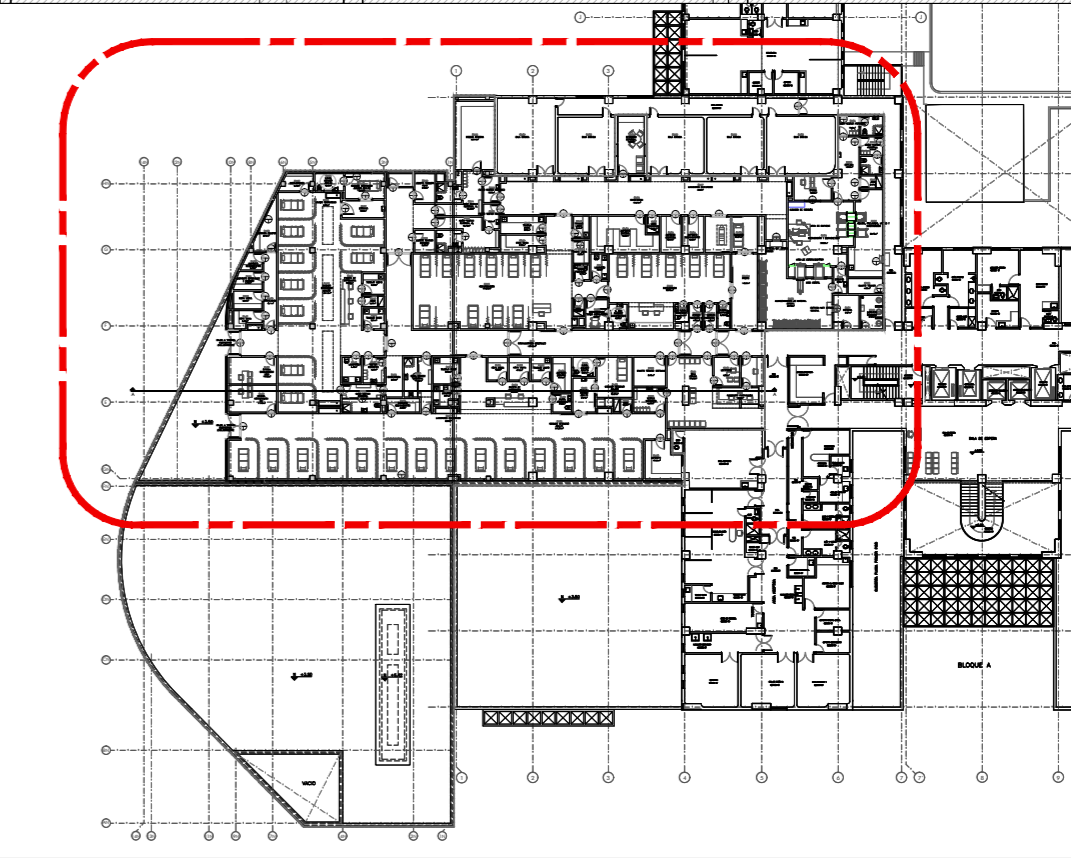

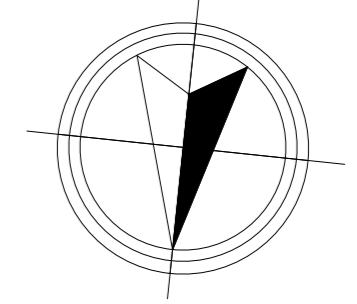

SECRETARÍA DISTRITAL DE SALUD
ARG. JUAN ALFREDO TORRES PRIETO MP. 25700-06810 CND
INTERVENTORIA
DIRECTOR INTERVENTORIA: SANTIAGO LOPEZ SANCHEZ MP. 25200-13254 CND
INTERVENTORIA
ARG. DISEÑADORA: KARIN PEDRAZA MP. 25700-69487 CND

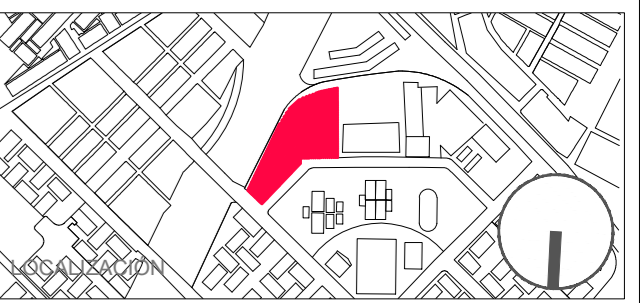

USS CALLE 80

CONTENIDO
PLANTAS ARQUITECTÓNICAS CUBIERTA PRIMER PISO

ESC. 1/100 FECHA 20/12/2019
Todos las Medidas deberán ser Reticuladas en Otrs. Cuenta y Riego de Cada uno de los Contralistas.

PLANO No. **A-18** DE 18
DE 74

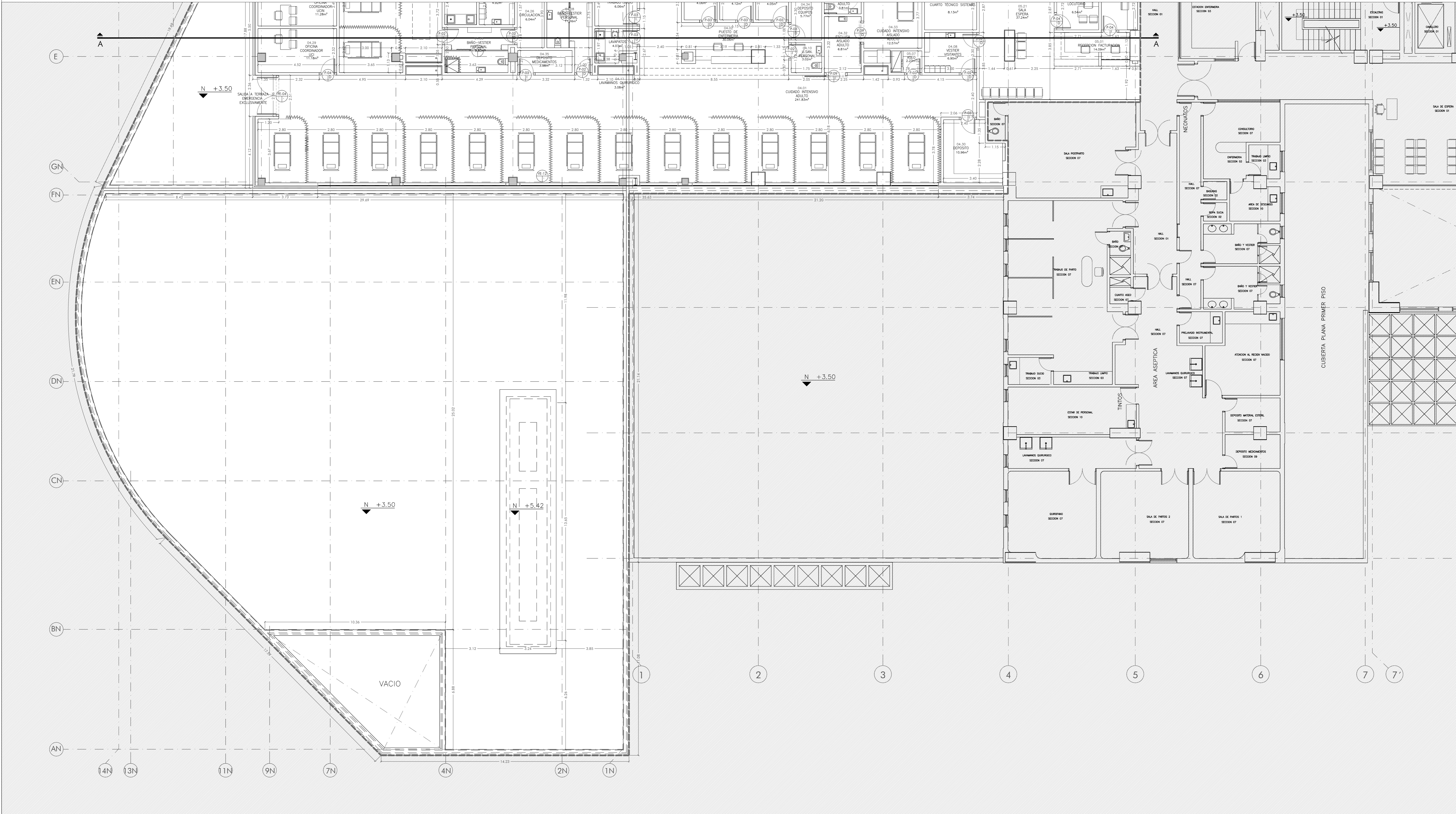

PLANTA CUBIERTA PRIMER PISO

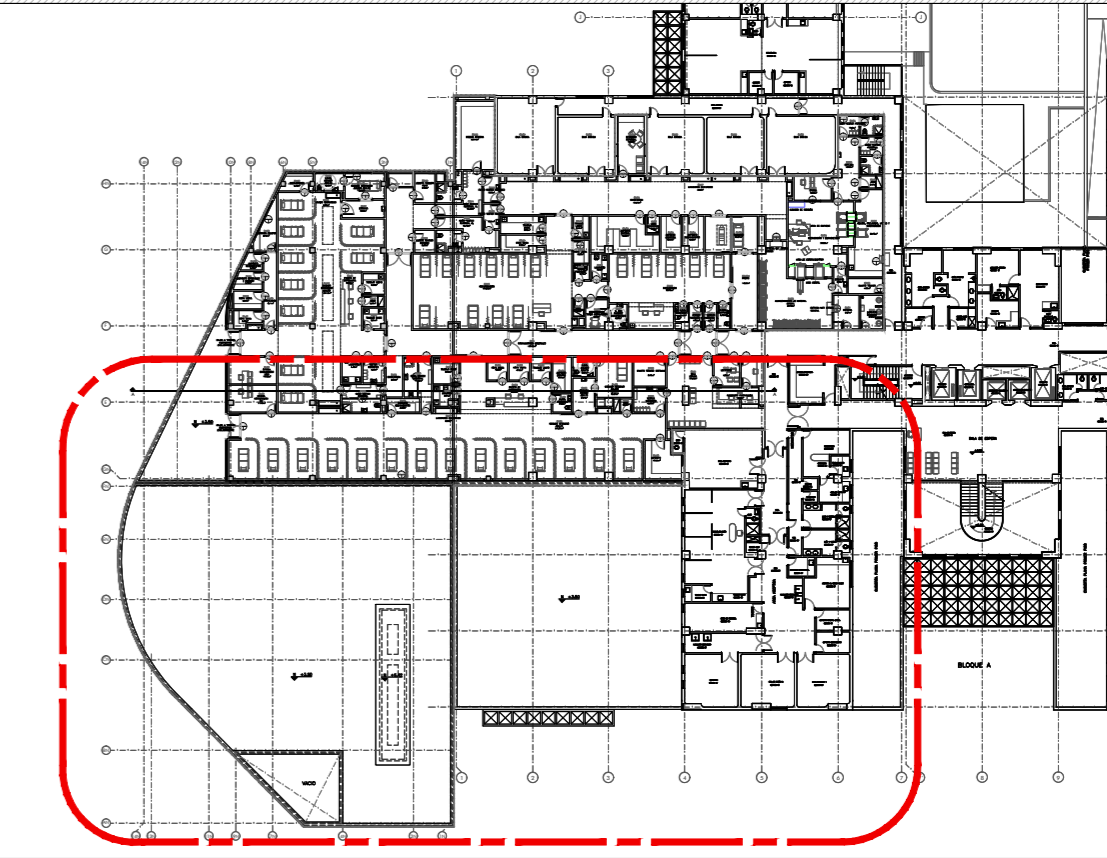

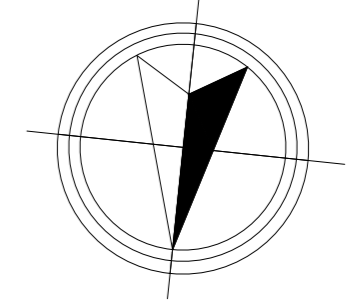

74
19
A-19



DIRECCIÓN Cra. 8 #10-65, Bogotá

CONVOCATORIA PÚBLICA No. 5619
CP-007-2018.

PROYECTO:
"ELABORACIÓN, ACTUALIZACIÓN Y AJUSTES DE LOS ESTUDIOS TÉCNICOS Y DISEÑOS ARQUITECTÓNICOS PARA LA CONSTRUCCIÓN, ADECUACIÓN, AMPLIACIÓN, RECONSTRUYENDO O EL REFORZADO ESTRUCTURAL EN LOS EQUIPAMIENTOS DE SALUD DEL DISTRITO CAPITAL DE ACUERDO AL ALCANCE DE CADA PROYECTO."

SUPERVISOR:
SECRETARÍA DE SALUD DE BOGOTÁ

SUPERVISIÓN de la Consultoría



SECRETARÍA DE SALUD

INTERVENTORIA
DALY CONSTRUCTORES S.A.S BOGOTÁ D.C.



Calle 10 sur No. 11A-40 Of. 201
Parque de Berna - Bogotá D.C.
T +57 7431716
www.dalyconstructores.com

CONSULTOR

Consorcio SALUD BOGOTÁ 2018

NIT: 901.061.715-7



DIRECCIÓN: CALLE 93 # 19B - 67 OF.704
CSALUDCAPITAL2018@GMAIL.COM

PROFESIONALES RESPONSABLES CONSULTORIA

DIRECTOR CONSULTORIA
ING. EDGAR ALFONSO PARRADO GRANADOS
MAT. 16.483 CND

ARQUITECTO DISEÑADOR1
OSMAR RICARDO MARTÍNEZ CUBILLOS
MAT. 25700-20701 CND

ARQUITECTO DISEÑADOR2
FELIX CESAR PARRADO GRANADOS
MAT. 25700-02045 CND

INGENIERO ESTRUCTURAL
RODOLFO FELIZZOLA CONTRERAS
MAT. 252023273 CND

SECRETARÍA DISTRITAL DE SALUD

ARG. JUAN ALFREDO TORRES PRIETO
MP 25700-06810 CND

INTERVENTORIA

DIRECTOR INTERVENTORIA
SANTIAGO LOPEZ SANCHEZ
MP 25200-13254 CND

INTERVENTORIA

ARG. DISEÑADORA KARIN PEDRAZA
MP 25700-69457 CND

REVISÓ / APROBO

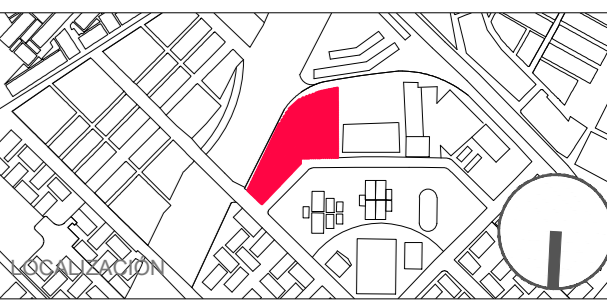

USS CALLE 80

CONTENIDO

PLANTAS ARQUITECTÓNICAS
CUBIERTA SEGUNDO PISO

ESC. 1/100 FECHA 20/12/2019

Todos los Medios deberán ser Reticulados en Odra, Cuenta y Riesgo de Cada uno de los Contratistas.

PLANO No. A-19 PLANCHIA No. 19

DE 74

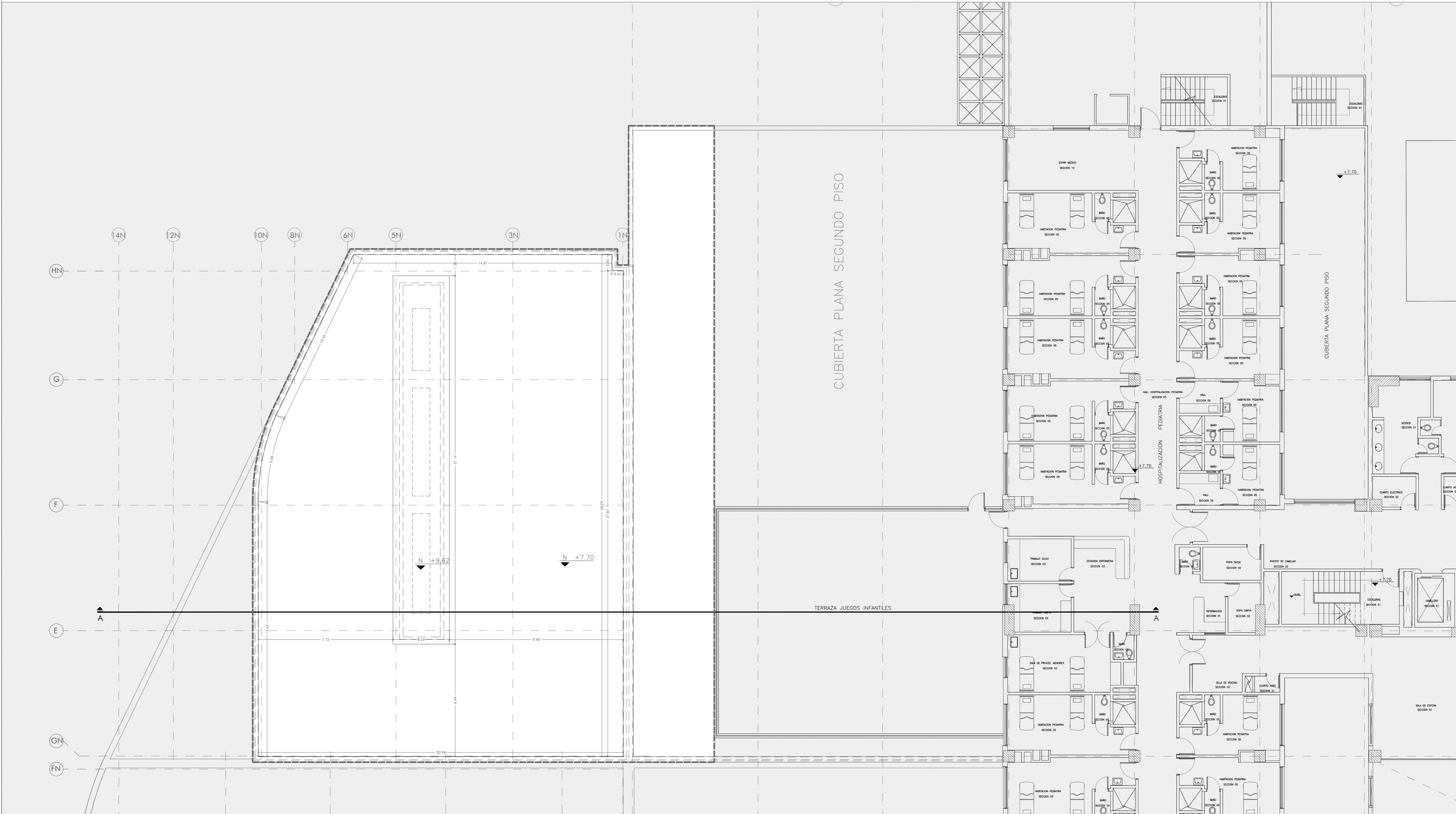

PLANTA CUBIERTA SEGUNDO PISO

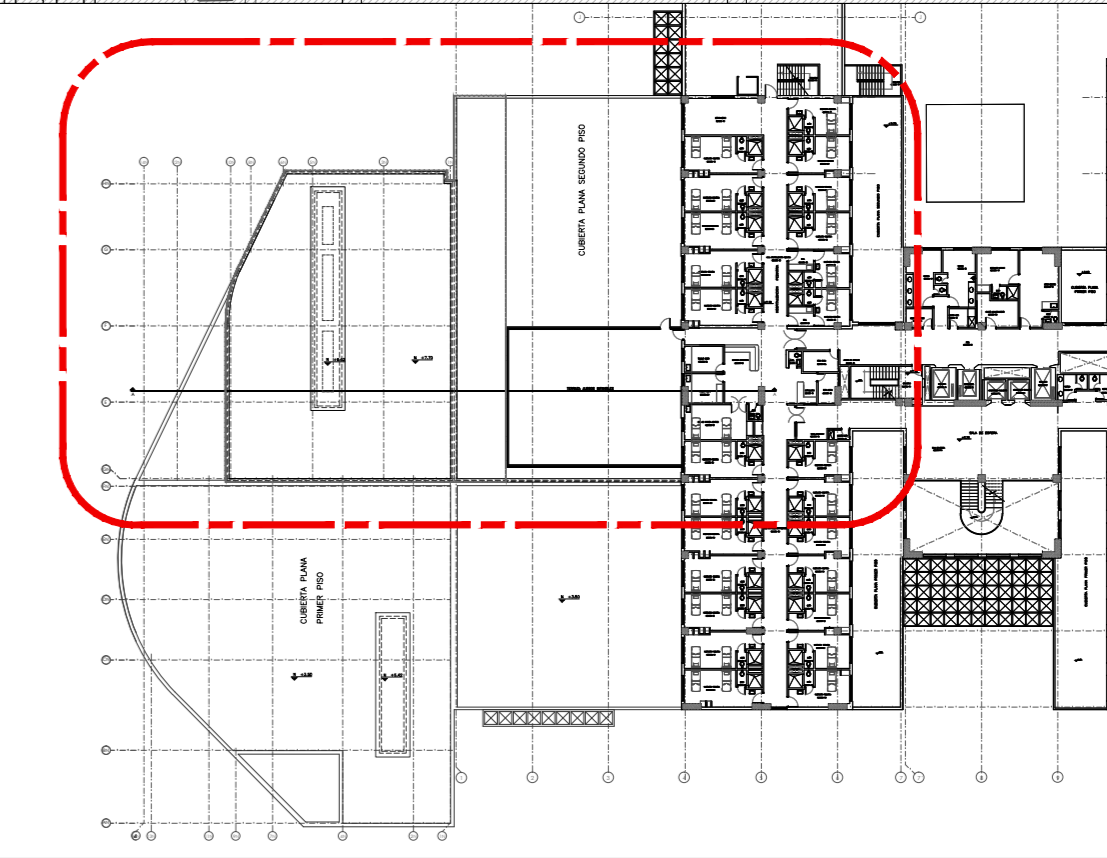

2_FACHADA SUR

1_FACHADA NORTE

2_FACHADA SUR

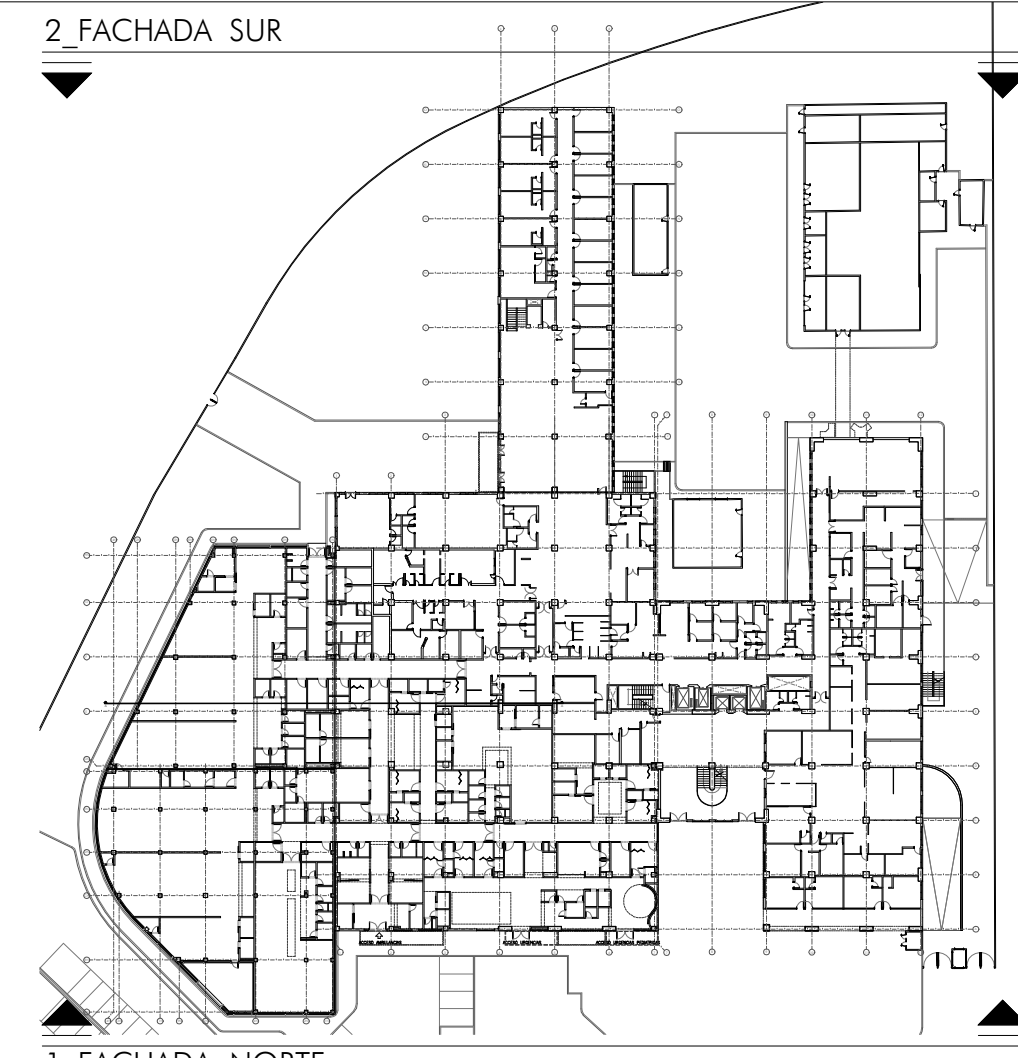

74	A-20
20	
BOGOTÁ MEJOR PARA TODOS SECRETARÍA DE SALUD	
CONVOCATORIA PÚBLICA No. 5619 CP-007-2018	
PROYECTO: ELABORACION, ACTUALIZACION Y AJUSTES DE LOS ESTUDIOS TÉCNICOS Y DISEÑOS ARQUITECTONICOS PARA LA CONSTRUCCION, ADICIONAMIENTOS, RECONOCIMIENTO O EL REFORZO ESTRUCTURAL EN LOS EQUIPAMIENTOS DE SALUD DEL DISTRITO CAPITAL DE ACUERDO AL ALCANCE DE CADA PROYECTO.	
SUPERVISOR: SECRETARIA DE SALUD DE BOGOTÁ SUPERVISION de la Consultoría	
BOGOTÁ MEJOR PARA TODOS SECRETARÍA DE SALUD	
INTERVENTORIA DALY CONSTRUCTORES S.A.S BOGOTÁ D.C	
Calle 10 sur No. 11A-40 Of. 201 Parque de Berna - Bogotá D.C. +57 7431716 www.dalyconstructores.com	
CONSULTOR Consorcio SALUD BOGOTÁ 2018 NIT: 901.061.715-7	
DIRECCIÓN: CALLE 93 # 198 - 67 OF. 704 CSALUDCAPITAL2018@GMAIL.COM	
PROFESIONALES RESPONSABLES CONSULTORÍA DIRECTOR CONSULTORIA ING. EDGAR ALFONSO PARRADO GRANADOS MAT. 16.493 CND	
ARQUITECTO DISEÑADOR1 OSMAR RICARDO MARTÍNEZ CUBILLOS MAT. 29789-20791 CND	
ARQUITECTO DISEÑADOR2 FELIX CESAR PARRADO GRANADOS MAT. 29789-20791 CND	
INGENIERO ESTRUCTURAL RODOLFO FELIZZOLA CONTRERAS MAT. 230823373 CND	
SECRETARÍA DISTRITAL DE SALUD ARG. JUAN ALFREDO TORRES PREITO MP 20700-58391 CND	
INTERVENTORIA DIRECTOR INTERVENTORIA: SANTIAGO LÓPEZ SÁNCHEZ MP 25202-132254 CND	
INTERVENTORIA ARG. DISEÑADORA: KARIN PEDRAZA MP 25700-59487 CND	
USS CALLE 80	
CONTENIDO FACHADAS NORTE Y SUR	
ESC: 1/100	FECHA: 20/12/2019
Todas las Medidas obtenidas por Radiación en Ocio, Curvas y Resgos de Cielo, uno de los Contratos.	
PLANO No. A-20	PLANCHILLA No. 20 DE 74

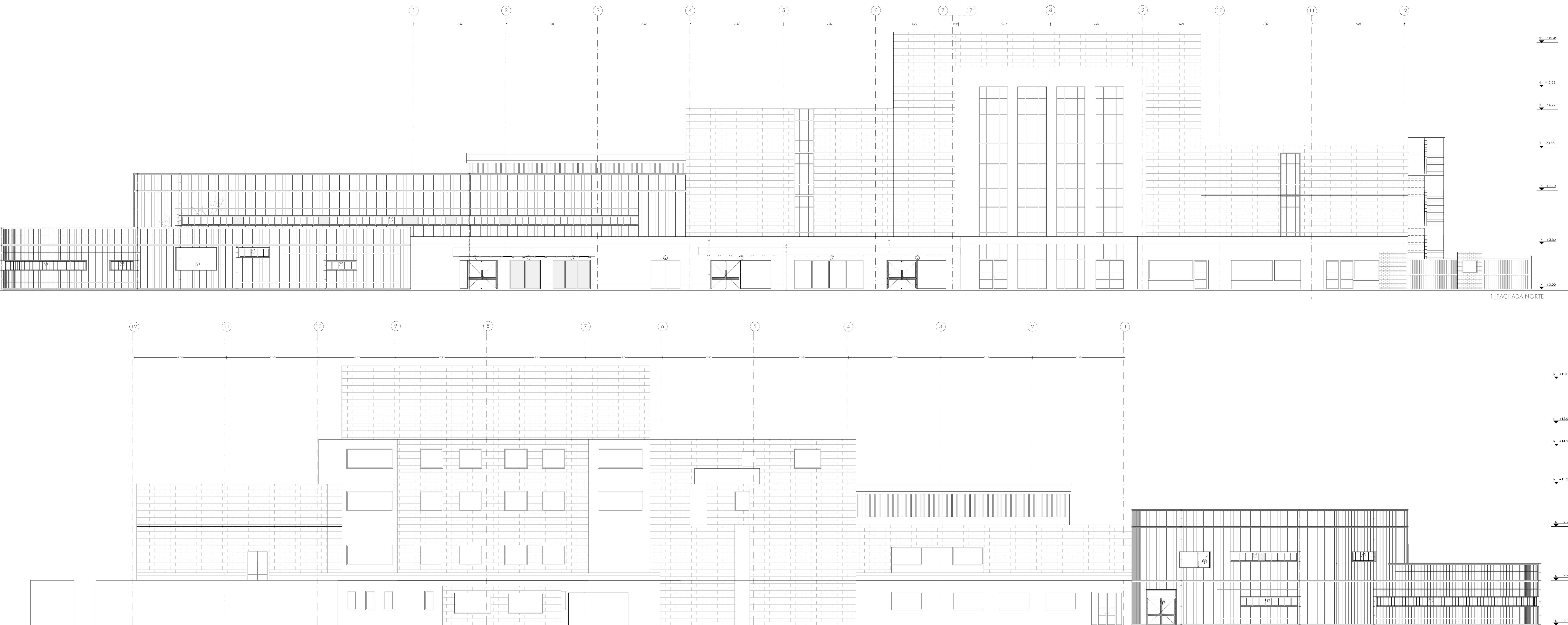

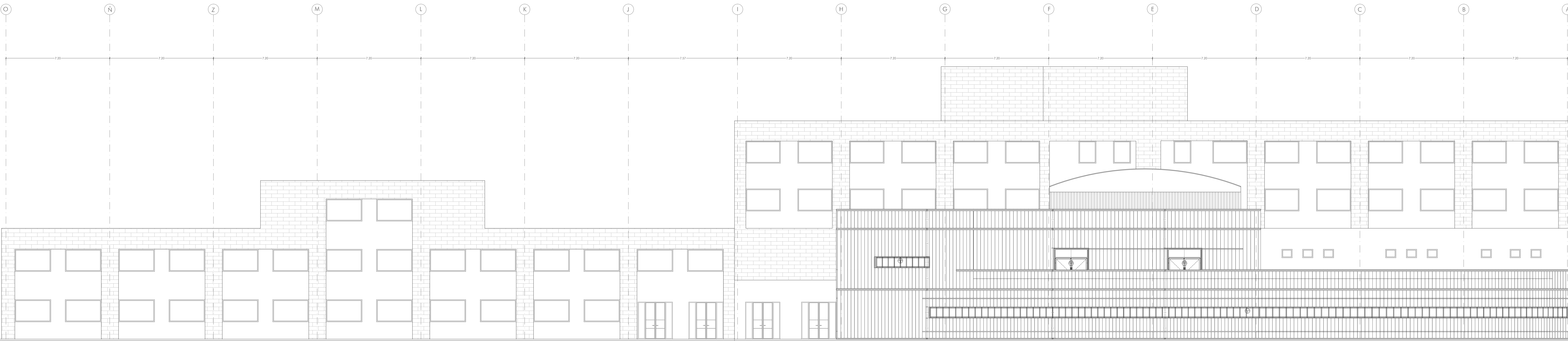
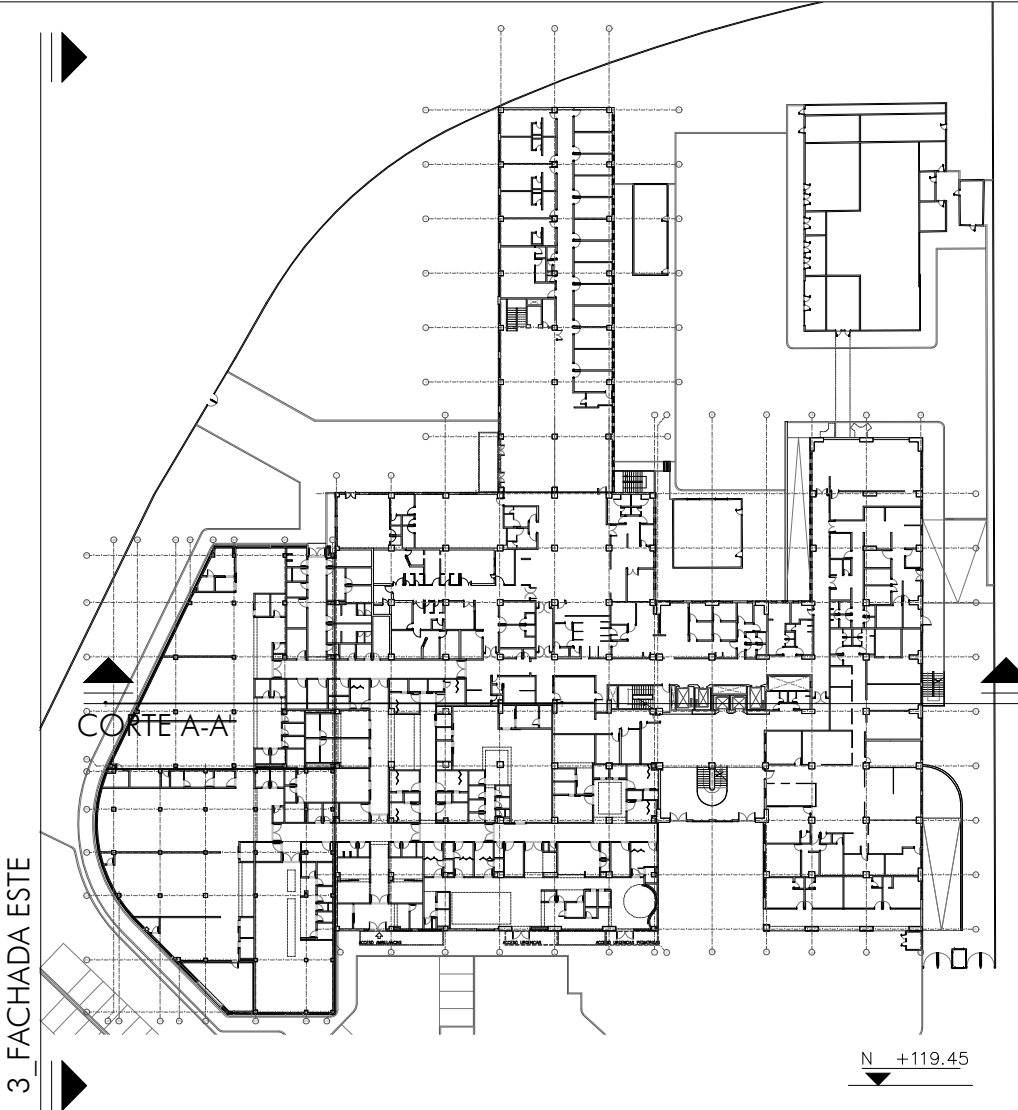

3_FACHADA ESTE

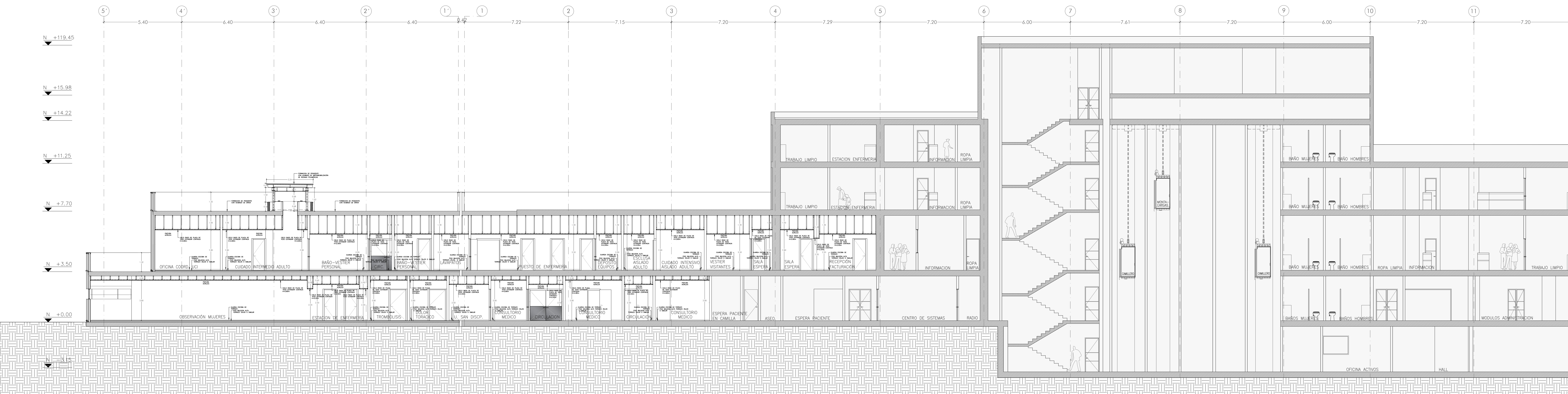

CORTE A-A

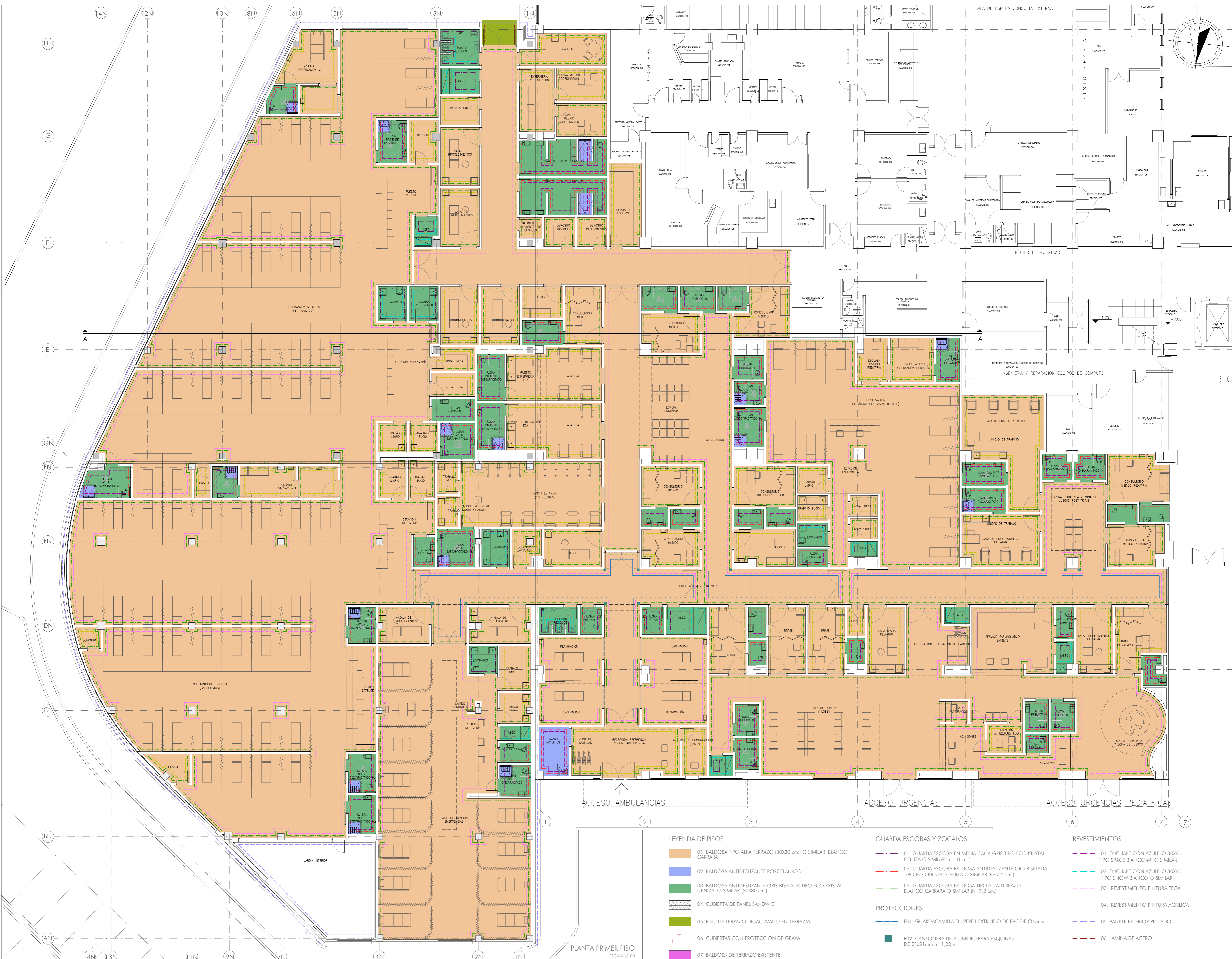

PLANTA PRIMER PISO
ESCALA 1/100

LEYENDA DE PISOS	GUARDA ESCOBAS Y ZOCALOS	REVESTIMIENTOS
01. BALDOSA TIPO ALFA TERRAZO (30X30 cm.) O SIMILAR. BLANCO CARRARA	01. GUARDA ESCOBA EN MEDIA CAÑA GRIS TIPO ECO KRISTAL CENIZA O SIMILAR (h=10 cm.)	01. ENCHAPE CON AZULEJO 30X60 TIPO SPACE BLANCO-M O SIMILAR
02. BALDOSA ANTIDESLIZANTE PORCELANATO	02. GUARDA ESCOBA BALDOSA ANTIDESLIZANTE GRIS BISELADA TIPO ECO KRISTAL CENIZA O SIMILAR (h=7,2 cm.)	02. ENCHAPE CON AZULEJO 30X60 TIPO SNOW BLANCO O SIMILAR
03. BALDOSA ANTIDESLIZANTE GRIS BISELADA TIPO ECO KRISTAL CENIZA O SIMILAR (30X30 cm.)	03. GUARDA ESCOBA BALDOSA TIPO ALFA TERRAZO. BLANCO CARRARA O SIMILAR (h=7,2 cm.)	03. REVESTIMIENTO PINTURA EPOXI
04. CUBIERTA DE PANEL SANDWICH		04. REVESTIMIENTO PINTURA ACRILICA
05. PISO DE TERRAZO DESACTIVADO EN TERRAZAS		05. PAÑETE EXTERIOR PINTADO
06. CUBIERTAS CON PROTECCIÓN DE GRAVA		06. LAMINA DE ACERO
07. BALDOSA DE TERRAZO EXISTENTE		

74
22
A-22

BOGOTÁ MEJOR PARA TODOS

ALCALDÍA MAYOR DE BOGOTÁ D.C.

DIRECCIÓN Cra. 8 #10-65, Bogotá

CONVOCATORIA PÚBLICA No. 5619 CP-007-2018.

PROYECTO: ELABORACIÓN, ACTUALIZACIÓN Y AJUSTES DE LOS ESTUDIOS TÉCNICOS Y DISEÑOS ARQUITECTÓNICOS PARA LA CONSTRUCCIÓN - ADECUACIÓN/AMPLIACIÓN, RECORRIMIENTO O EL REFORZO ESTRUCTURAL EN LOS EQUIPAMIENTOS DE SALUD DEL DISTRITO CAPITAL DE ACUERDO AL ALCANCE DE CADA PROYECTO.

SUPERVISOR: SECRETARÍA DE SALUD DE BOGOTÁ

SUPERVISIÓN de la Consultoría: BOGOTÁ MEJOR PARA TODOS SECRETARÍA DE SALUD

INTERVENTORIA: DALY CONSTRUCTORES S.A.S BOGOTÁ D.C.

CONSTRUCORES

Calle 10 sur No. 11A-40 Of. 201 Parque de Berna - Bogotá D.C. T+57 7431716 www.dalyconstructores.com

CONSULTOR: Consorcio SALUD BOGOTÁ 2018 NIT: 901.061.715-7

TIA SH COLUMBIA cemosa

DIRECCIÓN: CALLE 93 # 19B - 67 OF.704 CSALUDCAPITAL2018@GMAIL.COM

PROFESIONALES RESPONSABLES CONSULTORIA

DIRECTOR CONSULTORIA: ING. EDGAR ALFONSO PARRADO GRANADOS MAT. 16.483 CND

ARQUITECTO DISEÑADOR1: OSMAR RICARDO MARTÍNEZ CUBILLOS MAT. 25700-20701 CND

ARQUITECTO DISEÑADOR2: FÉLIX CESAR PARRADO GRANADOS MAT. 25700-20245 CND

INGENIERO ESTRUCTURAL: RODOLFO FELIZZOLA CONTRERAS MAT. 252022673 CND

SECRETARÍA DISTRITAL DE SALUD

ARG. JUAN ALFREDO TORRES PRIETO MP. 25700-06387 CND

INTERVENTORIA

DIRECTOR INTERVENTORIA: SANTIAGO LÓPEZ SÁNCHEZ MP. 25700-13254 CND

INTERVENTORIA

ARG. DISEÑADORA: KARIN PEDRAZA MP. 25700-69487 CND

REVISÓ / APROBO

USS CALLE 80

CONTENIDO: CALIDADES PISOS Y REVESTIMIENTOS PRIMER PISO

ESC. 1/100 FECHA 20/12/2019

Todos las Medidas deberán ser Reticuladas en Ombra, Cuenta y Resgo de Cada uno de los Contratos.

PLANO No. A-22 DE 22 PLANCHAS No. 74

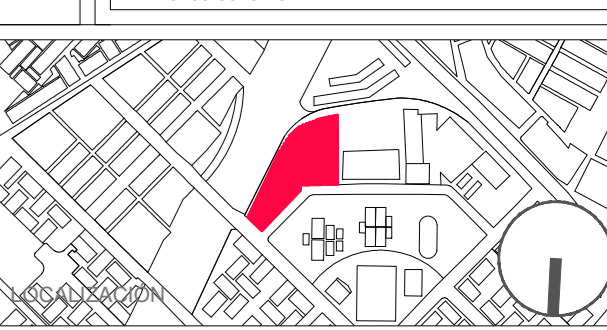
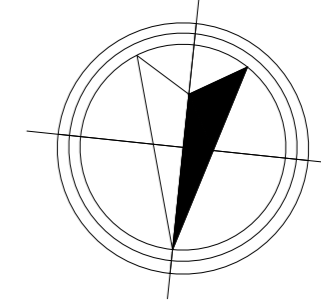

LEYENDA DE PISOS

- 01. BALDOSA TIPO ALFA TERRAZO (30x30 cm.) O SIMILAR. BLANCO CARRARA
- 02. BALDOSA ANTIDESLIZANTE PORCELANATO
- 03. BALDOSA ANTIDESLIZANTE GRIS BISELADA TIPO ECO KRISTAL CENIZA O SIMILAR (30x30 cm.)
- 04. CUBIERTA DE PANEL SANDWICH
- 05. PISO DE TERRAZO DESACTIVADO EN TERRAZAS
- 06. CUBIERTAS CON PROTECCIÓN DE GRAVA
- 07. BALDOSA DE TERRAZO EXISTENTE

GUARDA ESCOBAS Y ZOCALOS

- 01. GUARDA ESCOBA EN MEDIA CAÑA GRIS TIPO ECO KRISTAL TIPO SPACE BIANCO-M O SIMILAR (h=10 cm.)
- 02. GUARDA ESCOBA BALDOSA ANTIDESLIZANTE GRIS BISELADA TIPO ECO KRISTAL CENIZA O SIMILAR (h=7,2 cm.)
- 03. GUARDA ESCOBA BALDOSA TIPO ALFA TERRAZO. BLANCO CARRARA O SIMILAR. (h=7,2 cm.)

PROTECCIONES

- P01. GUARDACAMILLA EN PERFIL EXTRUIDO DE PVC DE Ø15cm
- P02. CANTONERA DE ALUMINIO PARA ESQUINAS DE 51x51mm h=1,22m

REVESTIMIENTOS

- 01. ENCHAPE CON AZULEJO 30x60 TIPO SPACE BIANCO-M O SIMILAR
- 02. ENCHAPE CON AZULEJO 30x60 TIPO SNOW BIANCO O SIMILAR
- 03. REVESTIMIENTO PINTURA EPOXI
- 04. REVESTIMIENTO PINTURA ACRILICA
- 05. PAÑETE EXTERIOR PINTADO
- 06. LAMINA DE ACERO

PLANTA SEGUNDO PISO ESCALA 1/100

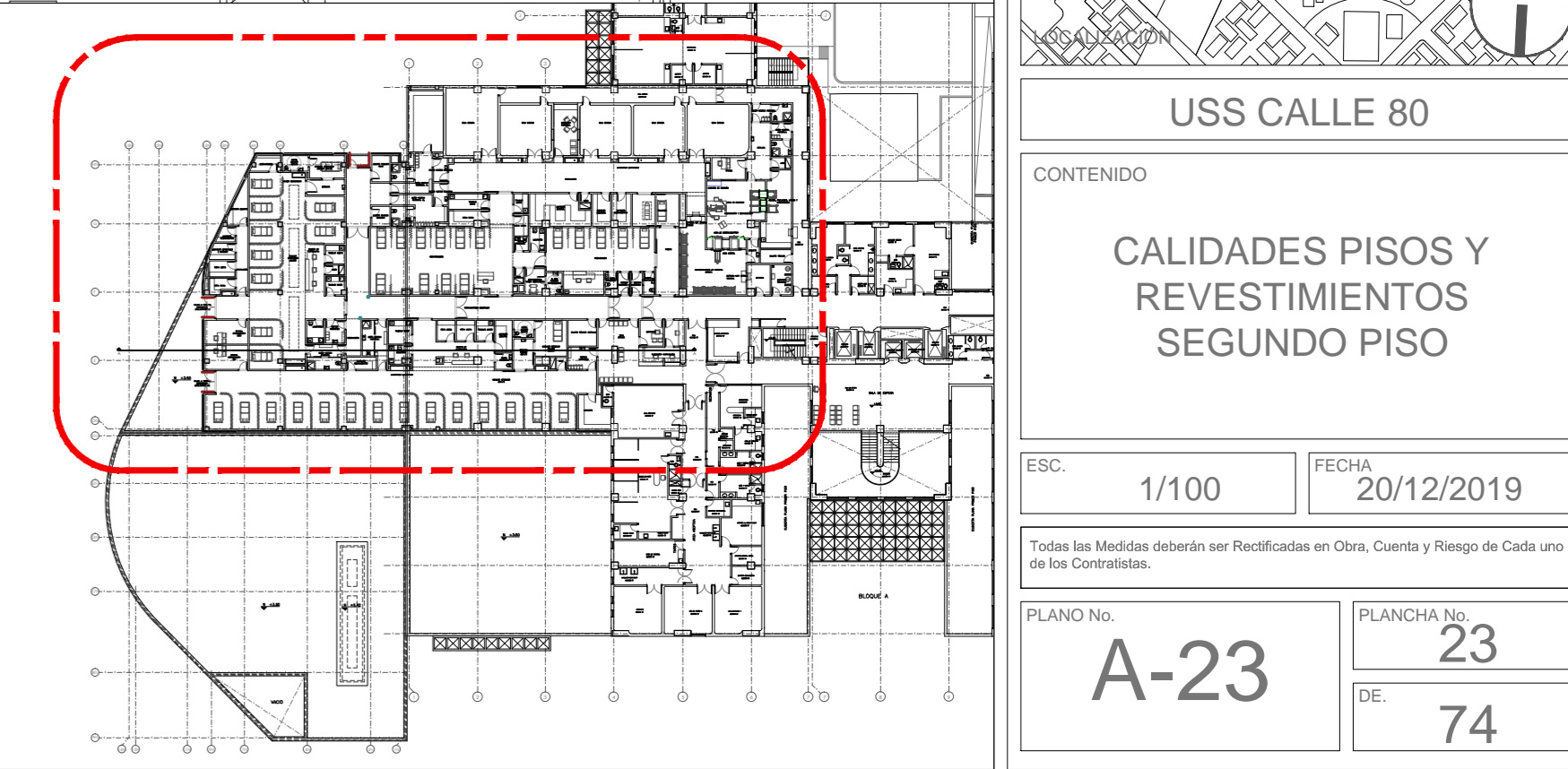

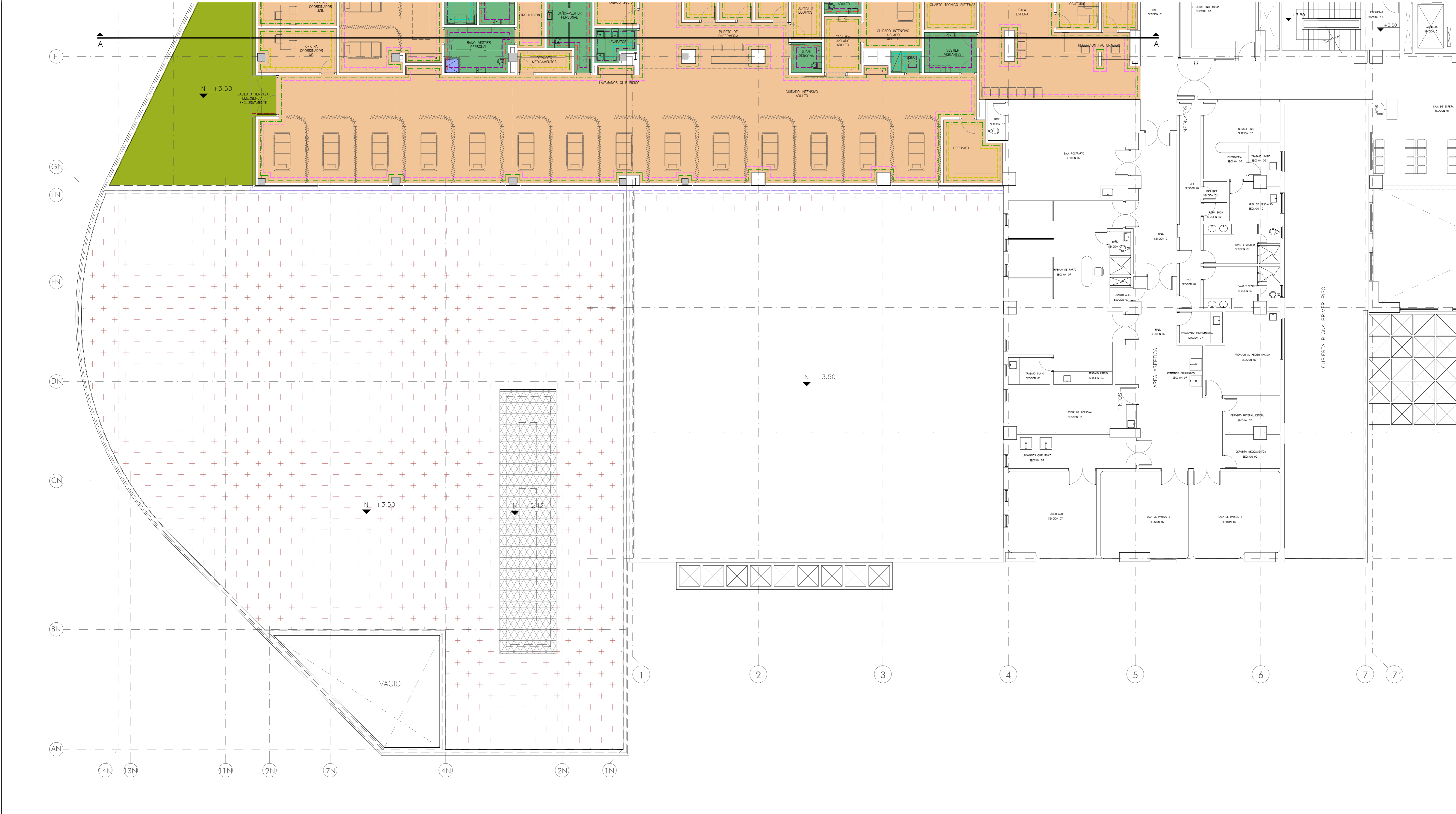
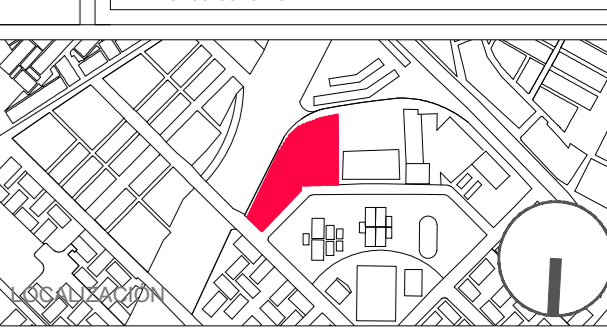
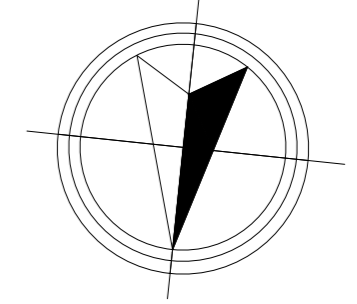

LEYENDA DE PISOS

01. BALDOSA TIPO ALFA TERRAZO (30X30 cm.) O SIMILAR, BLANCO CARRARA
02. BALDOSA ANTIDESLIZANTE PORCELANATO
03. BALDOSA ANTIDESLIZANTE GRIS BISELADA TIPO ECO KRISTAL CENIZA O SIMILAR (30X30 cm.)
04. CUBIERTA DE PANEL SANDWICH
05. PISO DE TERRAZO DESACTIVADO EN TERRAZAS
06. CUBIERTAS CON PROTECCIÓN DE GRAVA
07. BALDOSA DE TERRAZO EXISTENTE

GUARDA ESCOBAS Y ZOCALOS

01. GUARDA ESCOBA EN MEDIA CAÑA GRIS TIPO ECO KRISTAL TIPO SPACE BIANCO-M O SIMILAR (h=10 cm.)
02. GUARDA ESCOBA BALDOSA ANTIDESLIZANTE GRIS BISELADA TIPO ECO KRISTAL CENIZA O SIMILAR (h=7,2 cm.)
03. GUARDA ESCOBA BALDOSA TIPO ALFA TERRAZO, BLANCO CARRARA O SIMILAR (h=7,2 cm.)

PROTECCIONES

P01. GUARDACAMILLA EN PERFIL EXTRUIDO DE PVC DE Ø15cm
P02. CANTONERA DE ALUMINIO PARA ESQUINAS DE 51x51mm h=1,22m

REVESTIMIENTOS

01. ENCHAPE CON AZULEJO 30X60 TIPO SPACE BIANCO-M O SIMILAR
02. ENCHAPE CON AZULEJO 30X60 TIPO SNOW BIANCO O SIMILAR
03. REVESTIMIENTO PINTURA EPOXI
04. REVESTIMIENTO PINTURA ACRILICA
05. PAÑETE EXTERIOR PINTADO
06. LAMINA DE ACERO

PLANTA CUBIERTA PRIMER PISO ESCALA 1/100

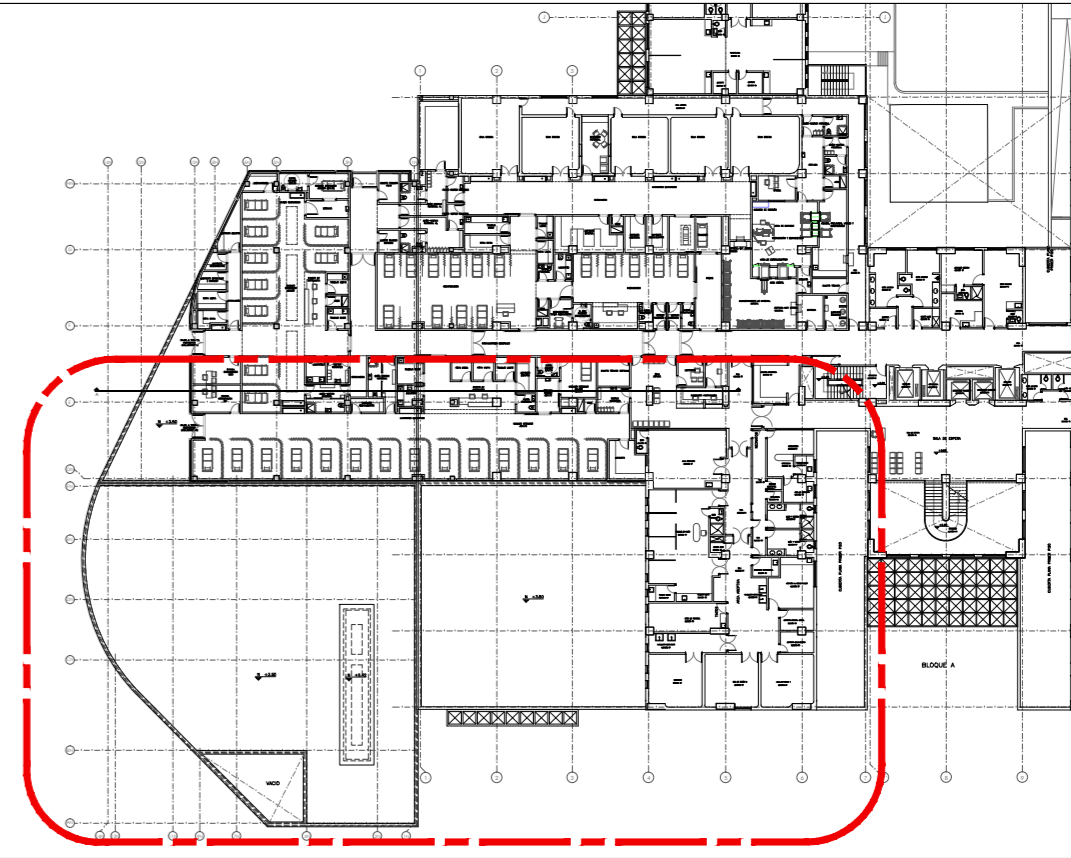

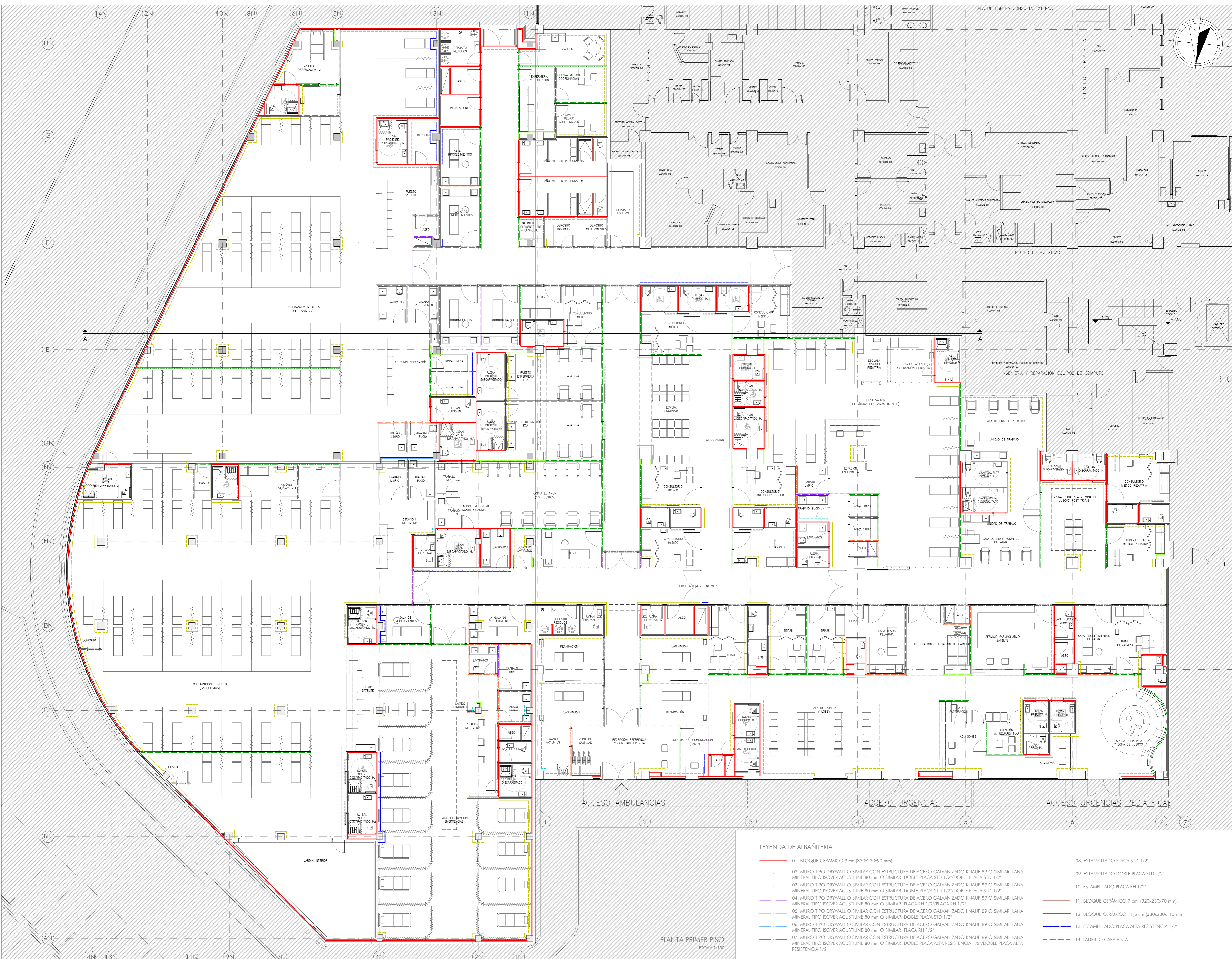

PLANTA PRIMER PISO
ESCALA 1/100

LEYENDA DE ALBAÑILERIA

01. BLOQUE CERAMICO 9 cm (330x230x90 mm)	08. ESTAMPILLADO PLACA STD 1/2"
02. MURO TIPO DRYWALL O SIMILAR CON ESTRUCTURA DE ACERO GALVANIZADO KNAUF 89 O SIMILAR. LANA MINERAL TIPO ISOVER ACUSTILINE 80 mm O SIMILAR. DOBLE PLACA STD 1/2"/DOBLE PLACA STD 1/2"	09. ESTAMPILLADO DOBLE PLACA STD 1/2"
03. MURO TIPO DRYWALL O SIMILAR CON ESTRUCTURA DE ACERO GALVANIZADO KNAUF 89 O SIMILAR. LANA MINERAL TIPO ISOVER ACUSTILINE 80 mm O SIMILAR. DOBLE PLACA STD 1/2"/DOBLE PLACA STD 1/2"	10. ESTAMPILLADO PLACA RH 1/2"
04. MURO TIPO DRYWALL O SIMILAR CON ESTRUCTURA DE ACERO GALVANIZADO KNAUF 89 O SIMILAR. LANA MINERAL TIPO ISOVER ACUSTILINE 80 mm O SIMILAR. PLACA RH 1/2"/PLACA RH 1/2"	11. BLOQUE CERAMICO 7 cm. (320x230x70 mm).
05. MURO TIPO DRYWALL O SIMILAR CON ESTRUCTURA DE ACERO GALVANIZADO KNAUF 89 O SIMILAR. LANA MINERAL TIPO ISOVER ACUSTILINE 80 mm O SIMILAR. DOBLE PLACA STD 1/2"	12. BLOQUE CERAMICO 11,5 cm (330x230x115 mm)
06. MURO TIPO DRYWALL O SIMILAR CON ESTRUCTURA DE ACERO GALVANIZADO KNAUF 89 O SIMILAR. LANA MINERAL TIPO ISOVER ACUSTILINE 80 mm O SIMILAR. PLACA RH 1/2"	13. ESTAMPILLADO PLACA ALTA RESISTENCIA 1/2"
07. MURO TIPO DRYWALL O SIMILAR CON ESTRUCTURA DE ACERO GALVANIZADO KNAUF 89 O SIMILAR. LANA MINERAL TIPO ISOVER ACUSTILINE 80 mm O SIMILAR. DOBLE PLACA ALTA RESISTENCIA 1/2"/DOBLE PLACA ALTA RESISTENCIA 1/2"	14. LADRILLO CARA VISTA

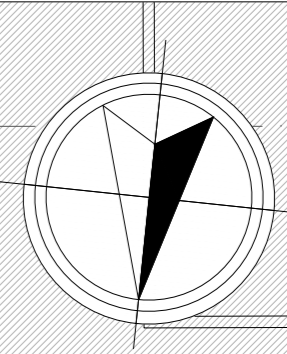

74 DE 26
A-26



DIRECCIÓN Cra. 8 #10-65, Bogotá
CONVOCATORIA PUBLICA No. 5619
CP-007-2018.

PROYECTO: "LABORACION, ACTUALIZACION Y AJUSTES DE LOS ESTUDIOS TECNICOS Y DISEÑOS ARQUITECTONICOS PARA LA CONSTRUCCION, ADECUACION, AMPLIACION, RECONSTRUCCION O EL REFUERZO ESTRUCTURAL EN LOS EQUIPAMIENTOS DE SALUD DEL DISTRITO CAPITAL DE ACUERDO AL ALCANCE DE CADA PROYECTO."

SUPERVISOR:
SECRETARIA DE SALUD DE BOGOTÁ



SUPERVISIÓN DE LA Consultoría
SECRETARIA DE SALUD

INTERVENTORIA
DALY CONSTRUCTORES S.A.S BOGOTÁ D.C.
Calle 10 sur No. 11A-40 Of. 201
Parque de Berna - Bogotá D.C.
T +57 7431716
www.dalyconstructores.com

CONSULTOR
Consorcio SALUD BOGOTÁ 2018
NIT: 901.061.715-7



DIRECCIÓN: CALLE 93 # 19B - 67 OF.704
CSALUDCAPITAL2018@GMAIL.COM

PROFESIONALES RESPONSABLES CONSULTORIA
DIRECTOR CONSULTORIA
ING. EDGAR ALFONSO PARRADO GRANADOS
MAT. 16.483 CND

ARQUITECTO DISEÑADOR1
OSMAR RICARDO MARTÍNEZ CUBILLOS
MAT. 25700-20701 CND

ARQUITECTO DISEÑADOR2
FELIX CESAR PARRADO GRANADOS
MAT. 25700-20245 CND

INGENIERO ESTRUCTURAL
RODOLFO FELIZZOLA CONTRERAS
MAT. 252022673 CND

SECRETARIA DISTRITAL DE SALUD

ARQ. JUAN ALFREDO TORRES PRIETO
MP. 25700-06310 CND

DIRECTOR INTERVENTORIA
SANTIAGO LOPEZ SANCHEZ
MP. 25200-13254 CND

ARQ. DISEÑADORA KARIN PEDRAZA
MP. 25700-6947 CND

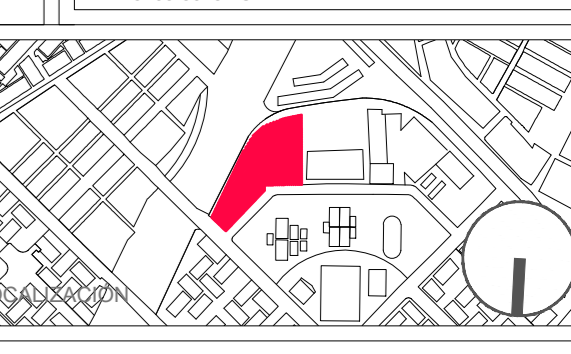

USS CALLE 80

CONTENIDO
ALBAÑILERÍA PRIMER PISO

ESC. 1/100 FECHA 20/12/2019

PLANO No. A-26 DE 26
PLANCHILLA No. 26 DE 74

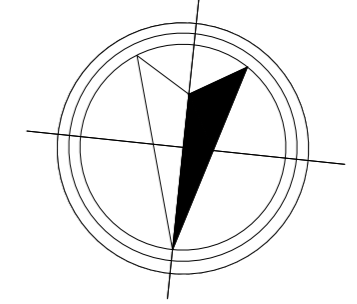

PLANTA SEGUNDO PISO ESCALA 1/100

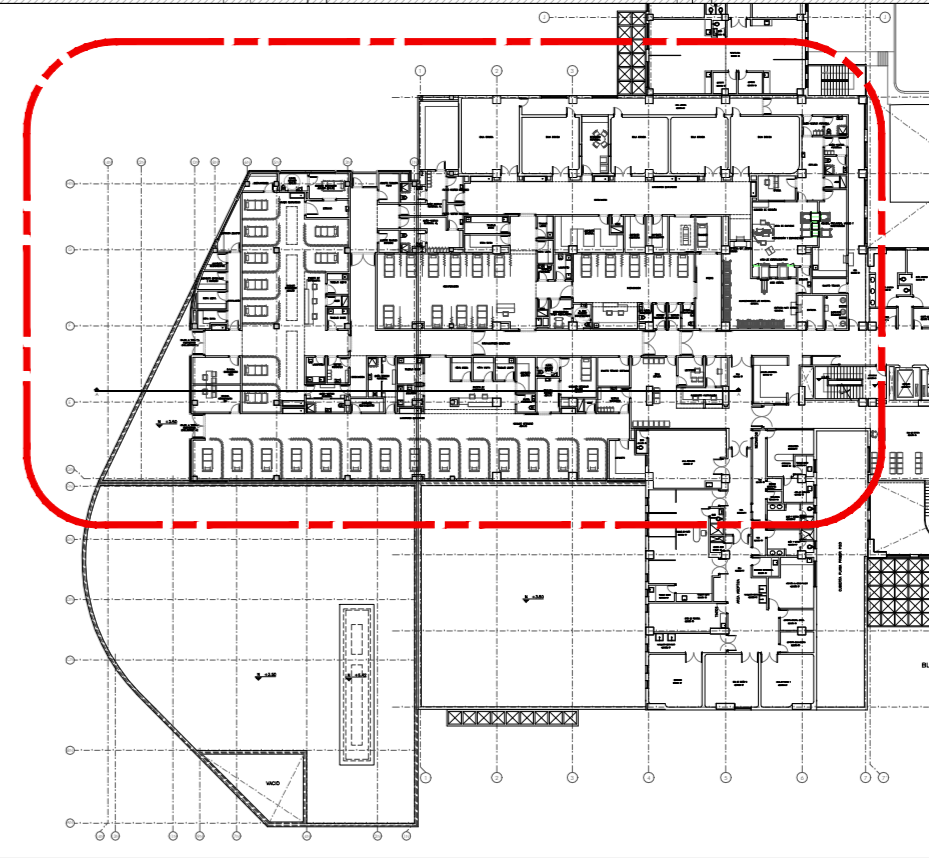

- LEYENDA DE ALBAÑILERIA**
- 01. BLOQUE CERÁMICO 9 cm (330x230x90 mm)
 - 02. MURO TIPO DRYWALL O SIMILAR CON ESTRUCTURA DE ACERO GALVANIZADO KNAUF 89 O SIMILAR, LANA MINERAL TIPO ISOVER ACUSTIUNE 80 mm O SIMILAR, DOBLE PLACA STD 1/2"/DOBLE PLACA STD 1/2"
 - 03. MURO TIPO DRYWALL O SIMILAR CON ESTRUCTURA DE ACERO GALVANIZADO KNAUF 89 O SIMILAR, LANA MINERAL TIPO ISOVER ACUSTIUNE 80 mm O SIMILAR, DOBLE PLACA STD 1/2"/DOBLE PLACA STD 1/2"
 - 04. MURO TIPO DRYWALL O SIMILAR CON ESTRUCTURA DE ACERO GALVANIZADO KNAUF 89 O SIMILAR, LANA MINERAL TIPO ISOVER ACUSTIUNE 80 mm O SIMILAR, PLACA RH 1/2"/PLACA RH 1/2"
 - 05. MURO TIPO DRYWALL O SIMILAR CON ESTRUCTURA DE ACERO GALVANIZADO KNAUF 89 O SIMILAR, LANA MINERAL TIPO ISOVER ACUSTIUNE 80 mm O SIMILAR, DOBLE PLACA STD 1/2"
 - 06. MURO TIPO DRYWALL O SIMILAR CON ESTRUCTURA DE ACERO GALVANIZADO KNAUF 89 O SIMILAR, LANA MINERAL TIPO ISOVER ACUSTIUNE 80 mm O SIMILAR, PLACA RH 1/2"
 - 07. MURO TIPO DRYWALL O SIMILAR CON ESTRUCTURA DE ACERO GALVANIZADO KNAUF 89 O SIMILAR, LANA MINERAL TIPO ISOVER ACUSTIUNE 80 mm O SIMILAR, DOBLE PLACA ALTA RESISTENCIA 1/2"/DOBLE PLACA ALTA RESISTENCIA 1/2"
 - 08. ESTAMPILLADO PLACA STD 1/2"
 - 09. ESTAMPILLADO DOBLE PLACA STD 1/2"
 - 10. ESTAMPILLADO PLACA RH 1/2"
 - 11. BLOQUE CERÁMICO 7 cm. (320x230x70 mm).
 - 12. BLOQUE CERÁMICO 11,5 cm (330x230x115 mm)
 - 13. ESTAMPILLADO PLACA ALTA RESISTENCIA 1/2"
 - 14. LADRILLO CARA-VISTA

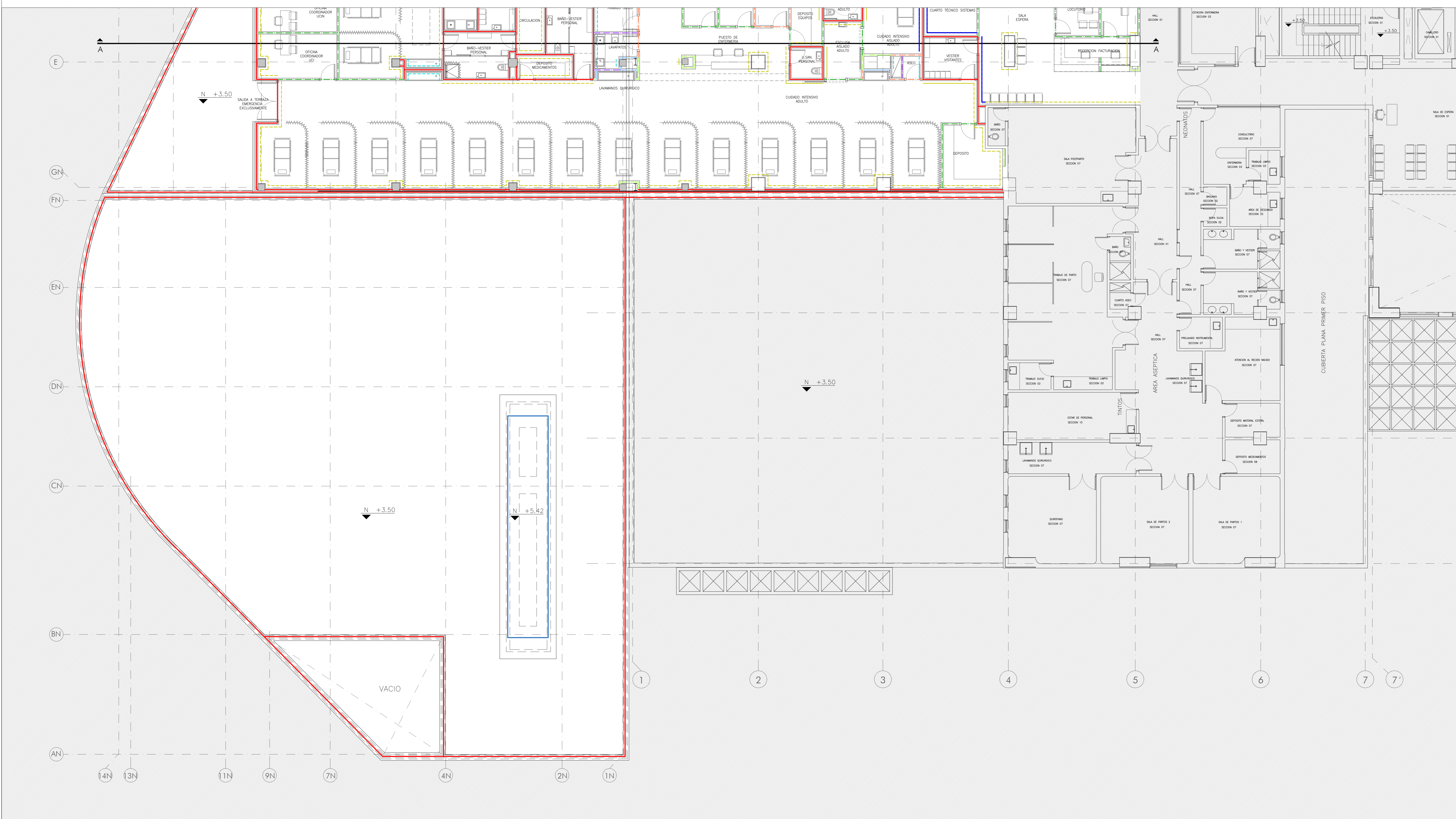
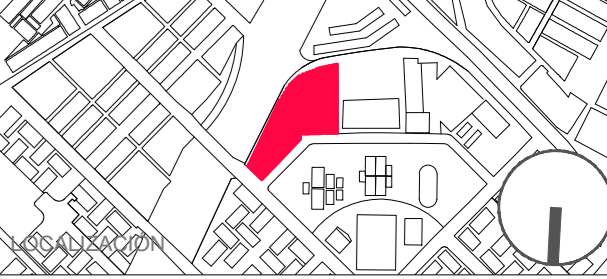
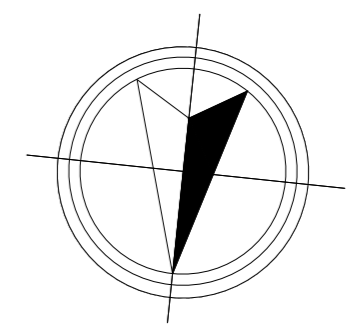

- LEYENDA DE ALBAÑILERÍA
- 01. BLOQUE CERÁMICO 9 cm (330x230x90 mm)
 - 02. MURO TIPO DRYWALL O SIMILAR CON ESTRUCTURA DE ACERO GALVANIZADO KNAUF 89 O SIMILAR, LANA MINERAL TIPO ISOVER ACUSTIUNE 80 mm O SIMILAR, DOBLE PLACA STD 1/2"/DOBLE PLACA STD 1/2"
 - 03. MURO TIPO DRYWALL O SIMILAR CON ESTRUCTURA DE ACERO GALVANIZADO KNAUF 89 O SIMILAR, LANA MINERAL TIPO ISOVER ACUSTIUNE 80 mm O SIMILAR, DOBLE PLACA STD 1/2"/DOBLE PLACA STD 1/2"
 - 04. MURO TIPO DRYWALL O SIMILAR CON ESTRUCTURA DE ACERO GALVANIZADO KNAUF 89 O SIMILAR, LANA MINERAL TIPO ISOVER ACUSTIUNE 80 mm O SIMILAR, PLACA RH 1/2"/PLACA RH 1/2"
 - 05. MURO TIPO DRYWALL O SIMILAR CON ESTRUCTURA DE ACERO GALVANIZADO KNAUF 89 O SIMILAR, LANA MINERAL TIPO ISOVER ACUSTIUNE 80 mm O SIMILAR, DOBLE PLACA STD 1/2"
 - 06. MURO TIPO DRYWALL O SIMILAR CON ESTRUCTURA DE ACERO GALVANIZADO KNAUF 89 O SIMILAR, LANA MINERAL TIPO ISOVER ACUSTIUNE 80 mm O SIMILAR, PLACA RH 1/2"
 - 07. MURO TIPO DRYWALL O SIMILAR CON ESTRUCTURA DE ACERO GALVANIZADO KNAUF 89 O SIMILAR, LANA MINERAL TIPO ISOVER ACUSTIUNE 80 mm O SIMILAR, DOBLE PLACA ALTA RESISTENCIA 1/2"/DOBLE PLACA ALTA RESISTENCIA 1/2"
 - 08. ESTAMPILLADO PLACA STD 1/2"
 - 09. ESTAMPILLADO DOBLE PLACA STD 1/2"
 - 10. ESTAMPILLADO PLACA RH 1/2"
 - 11. BLOQUE CERÁMICO 7 cm. (320x230x70 mm).
 - 12. BLOQUE CERÁMICO 11,5 cm (330x230x115 mm)
 - 13. ESTAMPILLADO PLACA ALTA RESISTENCIA 1/2"
 - 14. LADRILLO CARA-VISTA

PLANTA CUBIERTA PRIMER PISO ESCALA 1/100

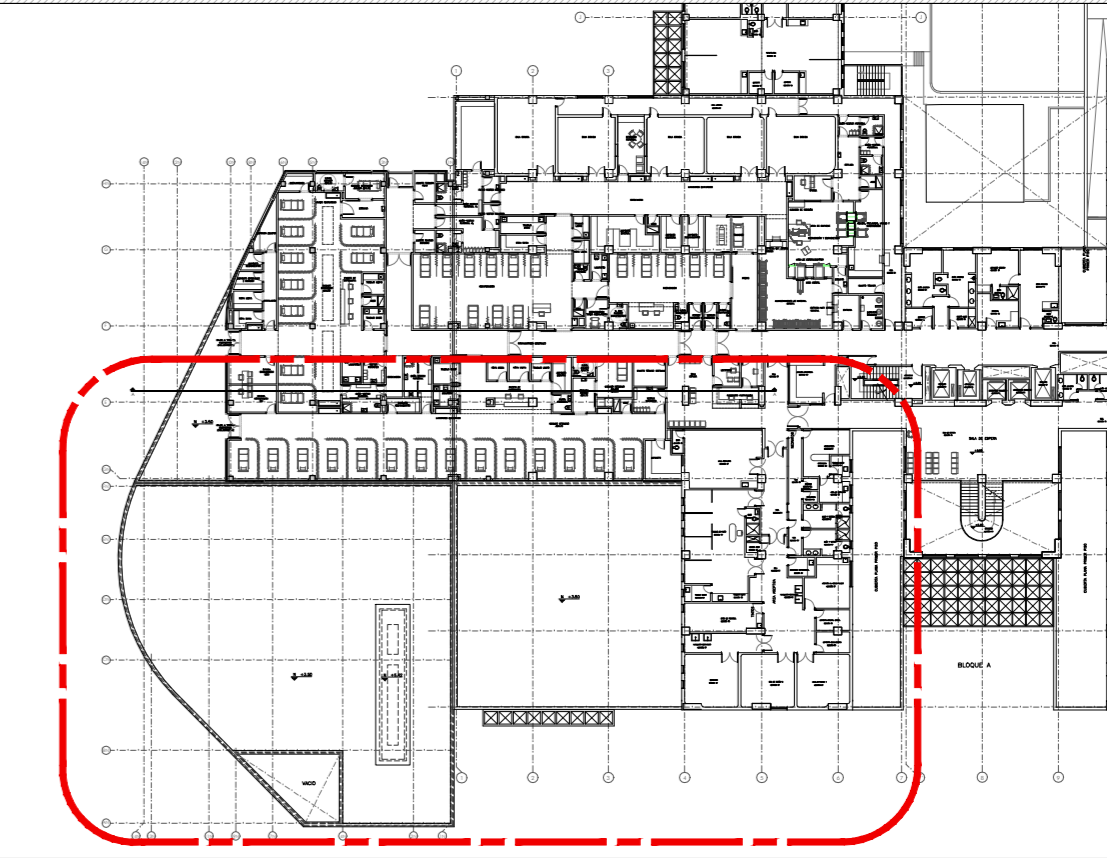

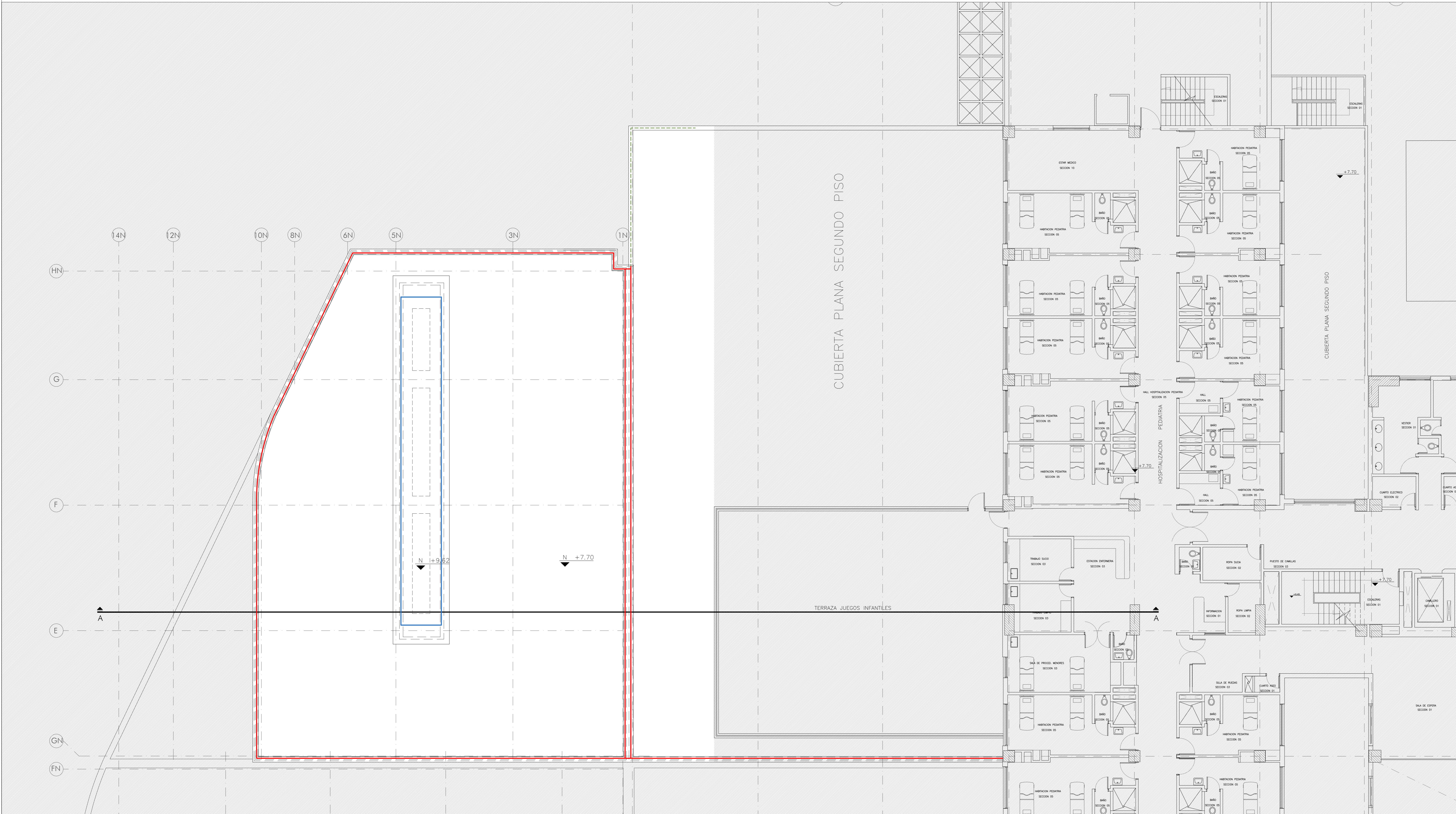
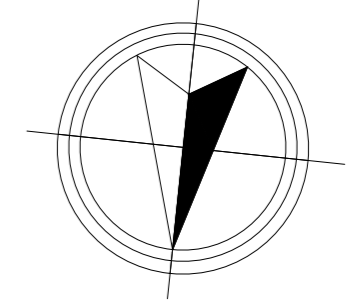

- LEYENDA DE ALBAÑILERÍA**
- 01. BLOQUE CERÁMICO 9 cm (330x230x90 mm)
 - 02. MURO TIPO DRYWALL O SIMILAR CON ESTRUCTURA DE ACERO GALVANIZADO KNAUF 89 O SIMILAR, LANA MINERAL TIPO ISOVER ACUSTIUNE 80 mm O SIMILAR, DOBLE PLACA STD 1/2"/DOBLE PLACA STD 1/2"
 - 03. MURO TIPO DRYWALL O SIMILAR CON ESTRUCTURA DE ACERO GALVANIZADO KNAUF 89 O SIMILAR, LANA MINERAL TIPO ISOVER ACUSTIUNE 80 mm O SIMILAR, DOBLE PLACA STD 1/2"/DOBLE PLACA STD 1/2"
 - 04. MURO TIPO DRYWALL O SIMILAR CON ESTRUCTURA DE ACERO GALVANIZADO KNAUF 89 O SIMILAR, LANA MINERAL TIPO ISOVER ACUSTIUNE 80 mm O SIMILAR, PLACA RH 1/2"/PLACA RH 1/2"
 - 05. MURO TIPO DRYWALL O SIMILAR CON ESTRUCTURA DE ACERO GALVANIZADO KNAUF 89 O SIMILAR, LANA MINERAL TIPO ISOVER ACUSTIUNE 80 mm O SIMILAR, DOBLE PLACA STD 1/2"
 - 06. MURO TIPO DRYWALL O SIMILAR CON ESTRUCTURA DE ACERO GALVANIZADO KNAUF 89 O SIMILAR, LANA MINERAL TIPO ISOVER ACUSTIUNE 80 mm O SIMILAR, PLACA RH 1/2"
 - 07. MURO TIPO DRYWALL O SIMILAR CON ESTRUCTURA DE ACERO GALVANIZADO KNAUF 89 O SIMILAR, LANA MINERAL TIPO ISOVER ACUSTIUNE 80 mm O SIMILAR, DOBLE PLACA ALTA RESISTENCIA 1/2"/DOBLE PLACA ALTA RESISTENCIA 1/2"
 - 08. ESTAMPILLADO PLACA STD 1/2"
 - 09. ESTAMPILLADO DOBLE PLACA STD 1/2"
 - 10. ESTAMPILLADO PLACA RH 1/2"
 - 11. BLOQUE CERÁMICO 7 cm. (320x230x70 mm).
 - 12. BLOQUE CERÁMICO 11,5 cm (330x230x115 mm)
 - 13. ESTAMPILLADO PLACA ALTA RESISTENCIA 1/2"
 - 14. LADRILLO CARA-VISTA

PLANTA CUBIERTA SEGUNDO PISO ESCALA 1/100

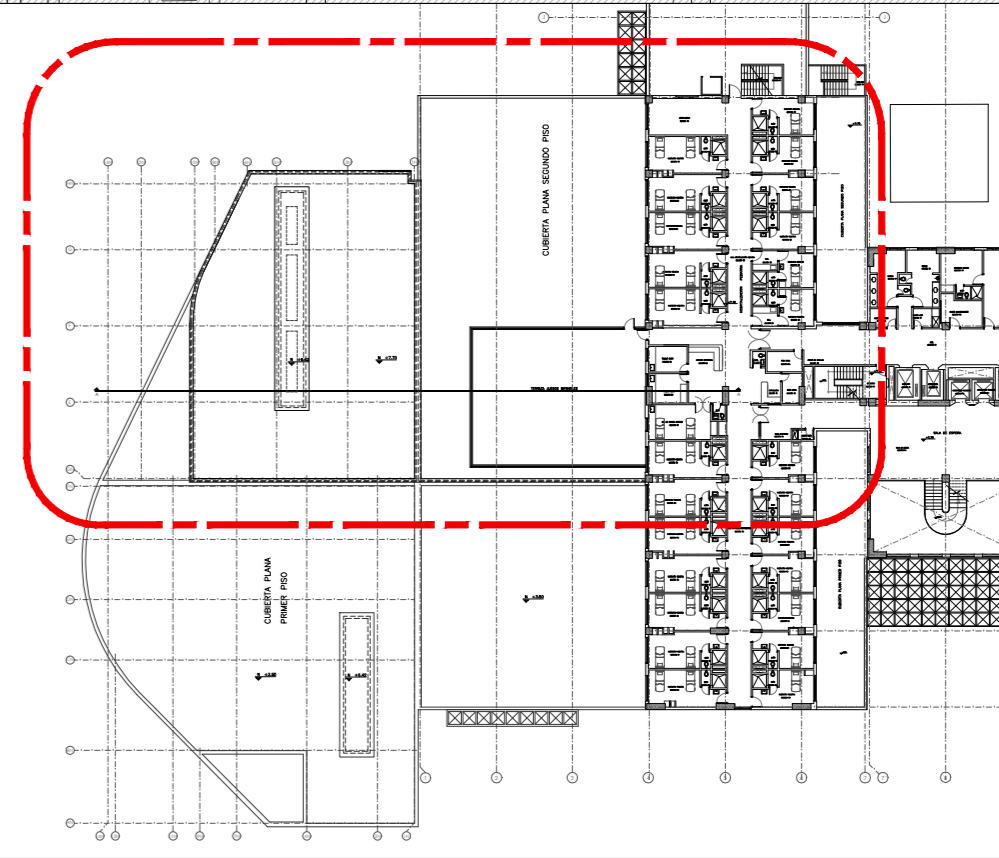

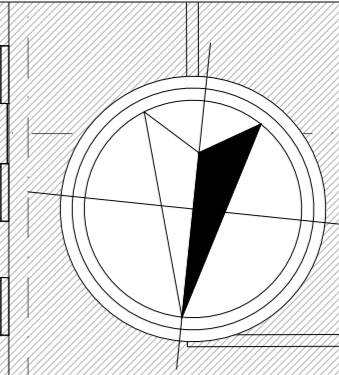

74
30
A-30



DIRECCIÓN Cra. 8 #10-65, Bogotá
CONVOCATORIA PÚBLICA No. 5619
CP-007-2018.

PROYECTO: ELABORACIÓN, ACTUALIZACIÓN Y AJUSTES DE LOS ESTUDIOS TÉCNICOS Y DISEÑOS ARQUITECTÓNICOS PARA LA CONSTRUCCIÓN - ADECUACIÓN AMPLIACIÓN, RECONOCIMIENTO O EL REFUERZO ESTRUCTURAL EN LOS EQUIPAMIENTOS DE SALUD DEL DISTRITO CAPITAL DE ACUERDO AL ALCANCE DE CADA PROYECTO.

SUPERVISOR:
SECRETARÍA DE SALUD DE BOGOTÁ
SUPERVISIÓN de la Consultoría
ALCALDÍA MAYOR DE BOGOTÁ D.C.
SECRETARÍA DE SALUD

INTERVENTORIA
DALY CONSTRUCTORES S.A.S BOGOTÁ D.C.
Calle 10 sur No. 11A-40 Of. 201
Parque de Berna - Bogotá D.C.
T +57 7431716
www.dalyconstructores.com

CONSULTOR
Consorcio SALUD BOGOTÁ 2018
NIT: 901.061.715-7
TIA SH COLOMBIA
cemosa

DIRECCIÓN: CALLE 93 # 19B - 67 OF.704
CSALUDCAPITAL2018@GMAIL.COM
PROFESIONALES RESPONSABLES CONSULTORIA
DIRECTOR CONSULTORIA
ING. EDGAR ALFONSO PARRADO GRANADOS
MAT. 16.483 CND
ARQUITECTO DISEÑADOR1
OSMAR RICARDO MARTÍNEZ CUBILLOS
MAT. 25700-20701 CND
ARQUITECTO DISEÑADOR2
FELIX CESAR PARRADO GRANADOS
MAT. 25700-20445 CND
INGENIERO ESTRUCTURAL
RODOLFO FELIZZOLA CONTRERAS
MAT. 2520232573 CND

SECRETARÍA DISTRITAL DE SALUD
ARG. JUAN ALFREDO TORRES PRIETO
MP. 25700-08310 CND
INTERVENTORIA
DIRECTOR INTERVENTORIA
SANTIAGO LOPEZ SANCHEZ
MP. 25200-13254 CND
INTERVENTORIA
ARG. DISEÑADORA, KARIN PEDRAZA
MP. 25700-69407 CND

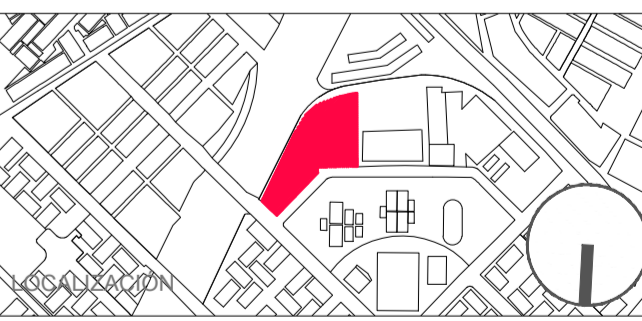

USS CALLE 80

CONTENIDO
ACÚSTICA
PRIMER PISO

ESC. 1/100 FECHA 20/12/2019

PLANO No. A-30 PLANCHILLA No. 30
DE 74

- LEYENDA DE ACUSTICA
- RA >= 45 dB(A)
 - RA >= 52 dB(A)
 - 75 NIVEL SONORO TÍPICO DB(A)
 - 40 NIVEL RUIDO DE FONDO DB(A)

PLANTA PRIMER PISO
ESCALA 1/100

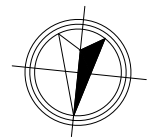

CONVOCATORIA PÚBLICA No. 5619 CP-007-2018.
PROYECTO: ELABORACIÓN, ACTUALIZACIÓN Y AJUSTES DE LOS ESTUDIOS TÉCNICOS Y DISEÑOS ARQUITECTÓNICOS PARA LA CONSTRUCCIÓN - ADECUACIÓN, AMPLIACIÓN, RECONOCIMIENTO O EL REFORZADO ESTRUCTURAL EN LOS EQUIPAMIENTOS DE SALUD DEL DISTRITO CAPITAL DE ACUERDO AL ALCANCE DE CADA PROYECTO.

SUPERVISOR:
SECRETARIA DE SALUD DE BOGOTÁ
SUPERVISIÓN de la Consultoría
ALCALDÍA MAYOR DE BOGOTÁ D.C.
BOGOTÁ MEJOR PARA TODOS
SECRETARIA DE SALUD

INTERVENTORIA
DALY CONSTRUCTORES S.A.S BOGOTÁ D.C.
CONSTRUCTORES
Calle 10 sur No. 11A-40 Of. 201
Parque de Berna - Bogotá D.C.
T +57 7431716
www.dalyconstructores.com

CONSULTOR
Consorcio SALUD BOGOTÁ 2018
NIT: 901.061.715-7
TIA SH COLUMBIA
cemosa

DIRECCIÓN: CALLE 93 # 198 - 67 OF. 704
CSALUDCAPITAL2018@GMAIL.COM
PROFESIONALES RESPONSABLES CONSULTORIA
DIRECTOR CONSULTORIA
ING. EDGAR ALFONSO PARRADO GRANADOS
MAT. 16.493 CND
ARQUITECTO DISEÑADOR1
OSMAR RICARDO MARTÍNEZ CUBILLOS
MAT. 25700-20701 CND
ARQUITECTO DISEÑADOR2
FÉLIX CESAR PARRADO GRANADOS
MAT. 25700-02045 CND
INGENIERO ESTRUCTURAL
RODOLFO FELIZZOLA CONTRERAS
MAT. 252022573 CND

SECRETARIA DISTRITAL DE SALUD
ARG. JUAN ALFREDO TORRES PRIETO
MP. 25700-68813 CND
INTERVENTORIA
DIRECTOR INTERVENTORIA
SANTAGO LOPEZ SANCHEZ
MP. 25700-13254 CND
INTERVENTORIA
ARG. DISEÑADORA, KARIN PEDRAZA
MP. 25700-54621 CND



REVISÓ / APROBO
USS CALLE 80
CONTENIDO
ACÚSTICA SEGUNDO PISO
ESC. 1/100 FECHA 20/12/2019
TODOS LOS MEDIDOS DEBERÁN SER REEFICAZES EN OBRAS, CUENTA Y RIESGO DE CADA UNO DE LOS CONTRATADOS.
PLANO No. A-31 DE 31 DE 74

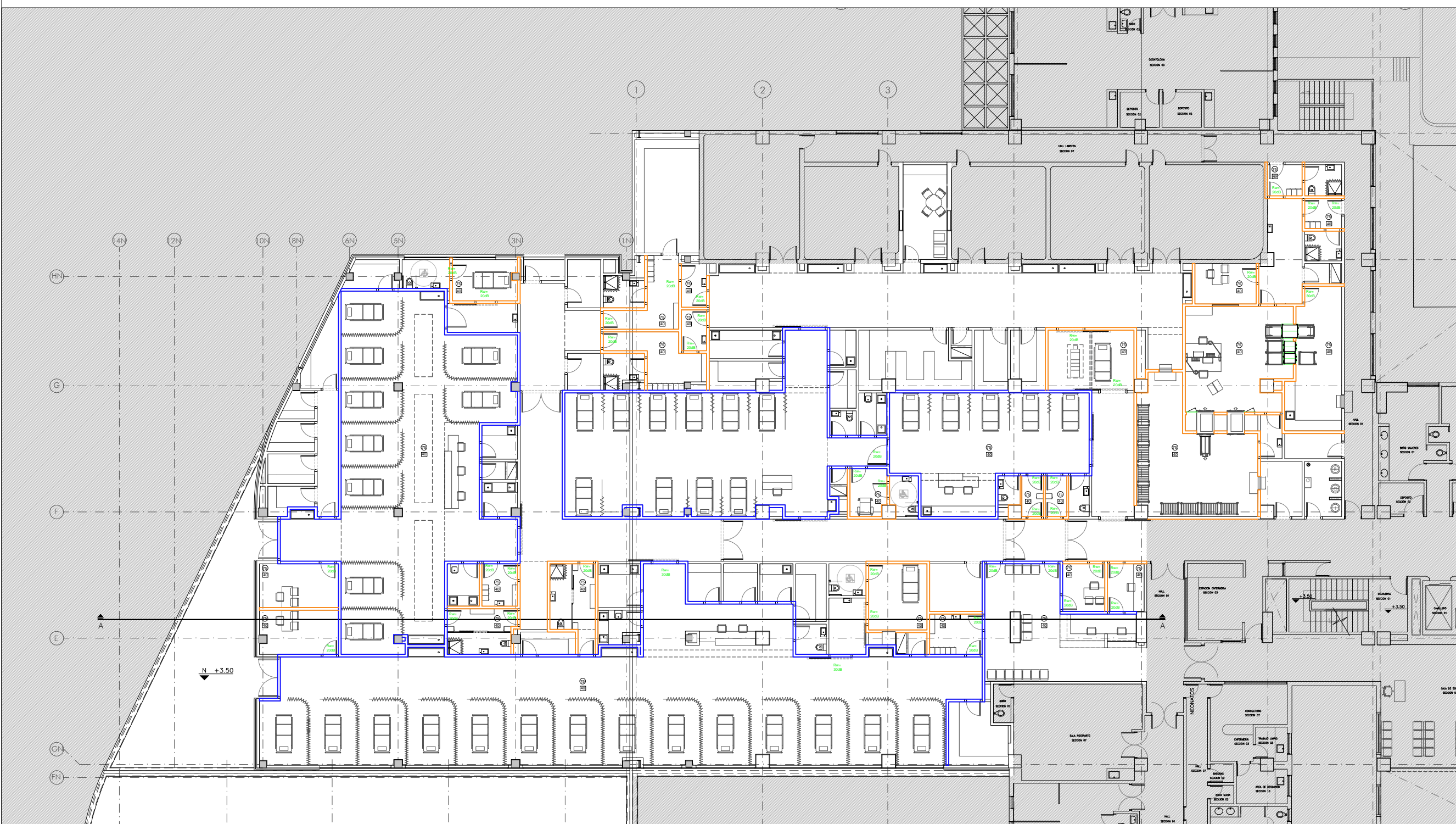

LEYENDA DE ACUSTICA
— RA >= 45 dB(A)
— RA >= 52 dB(A)
75 NIVEL SONORO TÍPICO DB(A)
40 NIVEL RUIDO DE FONDO DB(A)

PLANTA SEGUNDO PISO
ESCALA 1/100

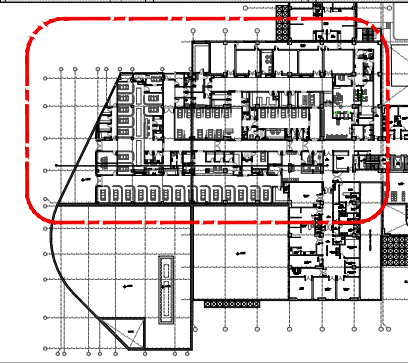

TIPOS DE MUROS INTERIORES

	DETALLE EN PLANTA	DESCRIPCIÓN Y ACABADOS
01.		BLOQUE CERAMICO 9 cm (330x230x90 mm)
02.		PLACA STD 1/2" PLACA STD 1/2" MURO DRYWALL O SIMILAR CON ESTRUCTURA DE ACERO GALVANIZADO KNAUF 89 O SIMILAR LANA MINERAL ISOVER ACUSTILINE 80 mm. O SIMILAR PLACA STD 1/2" PLACA STD 1/2"
03.		PLACA STD 1/2" PLACA STD 1/2" MURO DRYWALL O SIMILAR CON ESTRUCTURA DE ACERO GALVANIZADO KNAUF 89 O SIMILAR LANA MINERAL ISOVER ACUSTILINE 80 mm. O SIMILAR PLACA RH 1/2"
04.		PLACA RH 1/2" MURO DRYWALL O SIMILAR CON ESTRUCTURA DE ACERO GALVANIZADO KNAUF 89 O SIMILAR LANA MINERAL ISOVER ACUSTILINE 80 mm. O SIMILAR PLACA RH 1/2"
05.		PLACA STD 1/2" PLACA STD 1/2" MURO DRYWALL O SIMILAR CON ESTRUCTURA DE ACERO GALVANIZADO KNAUF 89 O SIMILAR LANA MINERAL ISOVER ACUSTILINE 80 mm. O SIMILAR
06.		PLACA RH 1/2" MURO DRYWALL O SIMILAR CON ESTRUCTURA DE ACERO GALVANIZADO KNAUF 89 O SIMILAR LANA MINERAL ISOVER ACUSTILINE 80 mm. O SIMILAR
07.		PLACA ALTA RESISTENCIA 1/2" PLACA ALTA RESISTENCIA 1/2" MURO DRYWALL O SIMILAR CON ESTRUCTURA DE ACERO GALVANIZADO KNAUF 89 O SIMILAR LANA MINERAL ISOVER ACUSTILINE 80 mm. O SIMILAR PLACA ALTA RESISTENCIA 1/2" PLACA ALTA RESISTENCIA 1/2"
08.		ESTAMPILLADO PLACA STD 1/2"
09.		ESTAMPILLADO DOBLE PLACA STD 1/2"
10.		ESTAMPILLADO PLACA RH 1/2"
11.		BLOQUE CERAMICO 7 cm (320x230x70 mm)
12.		BLOQUE CERAMICO 11,5 cm (330x230x115 mm)
13.		ESTAMPILLADO PLACA ALTA RESISTENCIA 1/2"
14.		LADRILLO CARA VISTA 12cm X 24cm

DETALLES DE ALBAÑILERIA

LEYENDA DE ALBAÑILERIA

- 01. BLOQUE CERAMICO 9 cm (330x230x90 mm)
- 02. MURO TIPO DRYWALL O SIMILAR CON ESTRUCTURA DE ACERO GALVANIZADO KNAUF 89 O SIMILAR, LANA MINERAL TIPO ISOVER ACUSTILINE 80 mm O SIMILAR, DOBLE PLACA STD 1/2"/DOBLE PLACA STD 1/2"
- 03. MURO TIPO DRYWALL O SIMILAR CON ESTRUCTURA DE ACERO GALVANIZADO KNAUF 89 O SIMILAR, LANA MINERAL TIPO ISOVER ACUSTILINE 80 mm O SIMILAR, DOBLE PLACA STD 1/2"/DOBLE PLACA STD 1/2"
- 04. MURO TIPO DRYWALL O SIMILAR CON ESTRUCTURA DE ACERO GALVANIZADO KNAUF 89 O SIMILAR, LANA MINERAL TIPO ISOVER ACUSTILINE 80 mm O SIMILAR, PLACA RH 1/2"/PLACA RH 1/2"
- 05. MURO TIPO DRYWALL O SIMILAR CON ESTRUCTURA DE ACERO GALVANIZADO KNAUF 89 O SIMILAR, LANA MINERAL TIPO ISOVER ACUSTILINE 80 mm O SIMILAR, DOBLE PLACA STD 1/2"
- 06. MURO TIPO DRYWALL O SIMILAR CON ESTRUCTURA DE ACERO GALVANIZADO KNAUF 89 O SIMILAR, LANA MINERAL TIPO ISOVER ACUSTILINE 80 mm O SIMILAR, PLACA RH 1/2"
- 07. MURO TIPO DRYWALL O SIMILAR CON ESTRUCTURA DE ACERO GALVANIZADO KNAUF 89 O SIMILAR, LANA MINERAL TIPO ISOVER ACUSTILINE 80 mm O SIMILAR, DOBLE PLACA ALTA RESISTENCIA 1/2"/DOBLE PLACA ALTA RESISTENCIA 1/2"
- 08. ESTAMPILLADO PLACA STD 1/2"
- 09. ESTAMPILLADO DOBLE PLACA STD 1/2"
- 10. ESTAMPILLADO PLACA RH 1/2"
- 11. BLOQUE CERAMICO 7 cm. (320x230x70 mm)
- 12. BLOQUE CERAMICO 11,5 cm (330x230x115 mm)
- 13. ESTAMPILLADO PLACA ALTA RESISTENCIA 1/2"
- 14. LADRILLO CARA VISTA

DETALLES TIPO TABIQUES RA >=45 dB(A) DnTA ≈ 50 dB(A)

DETALLE "L"

- PERFILES DE SUJECION e=90mm
- LANA MINERAL ISOVER ACUSTILINE O SIMILAR e=80mm D>=35Kg/m3
- CARTON-YESO e=12,5+12,5mm

DETALLE "T"

- PERFILES DE SUJECION e=90mm
- LANA MINERAL ISOVER ACUSTILINE O SIMILAR e=80mm D>=35Kg/m3
- CARTON-YESO e=12,5+12,5mm

DETALLE "X"

- PERFILES DE SUJECION e=90mm
- LANA MINERAL ISOVER ACUSTILINE O SIMILAR e=80mm D>=35Kg/m3
- CARTON-YESO e=12,5+12,5mm

DETALLE "TX"

- PERFILES DE SUJECION e=90mm
- LANA MINERAL ISOVER ACUSTILINE O SIMILAR e=80mm D>=35Kg/m3
- CARTON-YESO e=12,5+12,5mm

DETALLE CON PILAR

- JUNTA ELASTICA DE NEOPRENO O SIMILAR
- PERFILES DE SUJECION e=90mm
- LANA MINERAL ISOVER ACUSTILINE O SIMILAR e=80mm D>=35Kg/m3
- CARTON-YESO e=12,5+12,5mm
- CARTON-YESO e=12,5mm
- PELLADA DE YESO e=20mm

LEYENDA DE ACUSTICA

- RA >=45 dB(A)
- RA >=52 dB(A)
- NIVEL SONORO TÍPICO DB(A)
- NIVEL RUIDO DE FONDO DB(A)

DETALLES TIPO TABIQUES RA >=52 dB(A) DnTA >=50 dB(A)

DETALLE TABIQUE LIGERO

- JUNTA ELASTICA DE NEOPRENO O SIMILAR
- PERFILES DE SUJECION e=90mm
- LANA MINERAL ISOVER ACUSTILINE O SIMILAR e=80mm D>=35Kg/m3
- CARTON-YESO e=12,5+12,5mm
- CARTON-YESO e=12,5mm
- LAMINA ANTI-IMPACTO e=5mm
- SUELO PROYECTADO

DETALLE TABIQUE BLOQUE

- JUNTA ELASTICA DE NEOPRENO O SIMILAR
- PERFILES DE SUJECION e=90mm
- LANA MINERAL ISOVER ACUSTILINE O SIMILAR e=80mm D>=35Kg/m3
- CARTON-YESO e=12,5+12,5mm
- CARTON-YESO e=12,5mm
- LAMINA ANTI-IMPACTO e=5mm
- SUELO PROYECTADO

DETALLE PUERTA 30 dB(A)

DINTEL

UMBRAL

DETALLES DE ACÚSTICA



ACCESO AMBULANCIAS ACCESO URGENCIAS ACCESO URGENCIAS PEDIATRICAS

PLANTA PRIMER PISO
ESCALA 1/100

LEYENDA DE CIELOS RASOS

- CIELO FALSO h= 2.20m.
- CIELO FALSO h= 2.50m.
- CIELO FALSO h= 2.80m.
- SIN CIELO FALSO
- CIELO FALSO HIDROFUGO
- CIELO REGISTRABLE ACÚSTICO 1.20 x 0.60 mt
- CIELO EXISTENTE
- CIELO EXTERIOR
- CIELO REGISTRABLE 1.20 x 0.60 mt

74
33
A-33

BOGOTÁ MEJOR PARA TODOS

ALCALDÍA MAYOR DE BOGOTÁ D.C.

DIRECCIÓN Cra. 8 #10-65, Bogotá

CONVOCATORIA PÚBLICA No. 5619 CP-007-2018.

PROYECTO: "ELABORACIÓN, ACTUALIZACIÓN Y AJUSTES DE LOS ESTUDIOS TÉCNICOS Y DISEÑOS ARQUITECTÓNICOS PARA LA CONSTRUCCIÓN - ADECUACIÓN/AMPLIACIÓN, RECONOCIMIENTO O EL REFERENCIO ESTRUCTURAL EN LOS EQUIPAMIENTOS DE SALUD DEL DISTRITO CAPITAL DE ACUERDO AL ALCANCE DE CADA PROYECTO."

SUPERVISOR: SECRETARÍA DE SALUD DE BOGOTÁ

SUPERVISIÓN DE LA Consultoría

BOGOTÁ MEJOR PARA TODOS

ALCALDÍA MAYOR DE BOGOTÁ D.C.

SECRETARÍA DE SALUD

INTERVENTORIA **DALY CONSTRUCTORES S.A.S BOGOTÁ D.C.**

CONSTRUCTORES

Calle 10 sur No. 11A-40 Of. 201
Parque de Berna - Bogotá D.C.
T +57 7431716
www.dalyconstructores.com

CONSULTOR

Consorcio **SALUD BOGOTÁ 2018**

NIT: 901.061.715-7

TIA SH COLOMBIA

cemosa

DIRECCIÓN: CALLE 93 # 19B - 67 OF.704
CSALUDCAPITAL2018@GMAIL.COM

PROFESIONALES RESPONSABLES CONSULTORIA

DIRECTOR CONSULTORIA **ING. EDGAR ALFONSO PARRADO GRANADOS**
MAT. 25700-20701 CND

ARQUITECTO DISEÑADOR1 **OSMAR RICARDO MARTÍNEZ CUBILLOS**
MAT. 25700-20701 CND

ARQUITECTO DISEÑADOR2 **FELIX CESAR PARRADO GRANADOS**
MAT. 25700-20245 CND

INGENIERO ESTRUCTURAL **RODOLFO FELIZZOLA CONTRERAS**
MAT. 252022673 CND

SECRETARÍA DISTRITAL DE SALUD

ARG. JUAN ALFREDO TORRES PRIETO
MP. 25700-06810 CND

INTERVENTORIA

DIRECTOR INTERVENTORIA **SANTIAGO LOPEZ SANCHEZ**
MP. 25200-13254 CND

INTERVENTORIA

ARG. DISEÑADORA **KARIN PEDRAZA**
MP. 25700-69487 CND

REVISÓ / APROBO

USS CALLE 80

CONTENIDO

CIELOS RASOS PRIMER PISO

ESC. 1/100 FECHA 20/12/2019

Todos las Medidas deberán ser Reticuladas en Otra, Cuenta y Resgo de Cada uno de los Contratistas.

PLANO No. **A-33** PLANCHA No. **33**

DE **74**

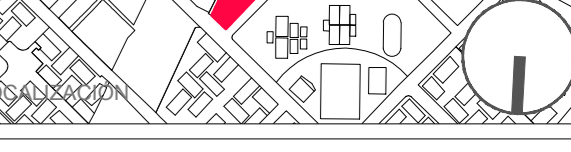
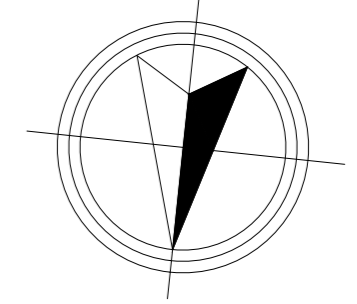

PLANTA SEGUNDO PISO ESCALA 1/100

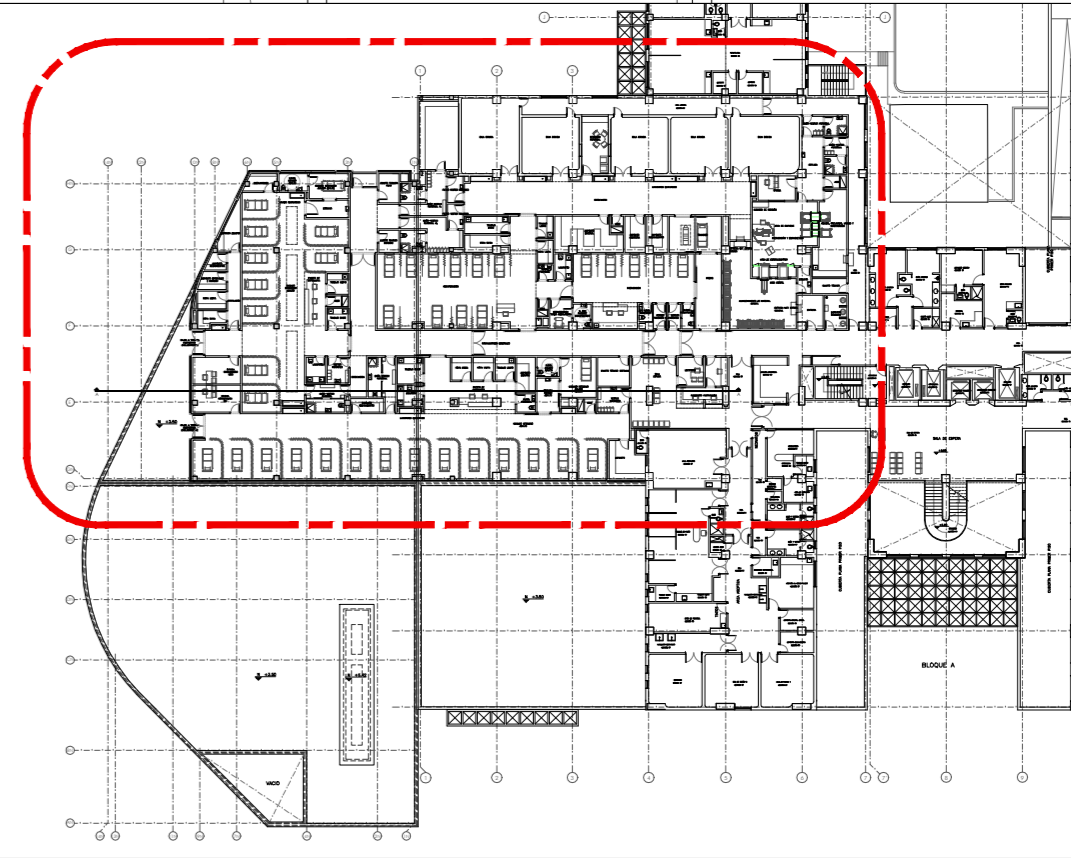

LEYENDA DE CIELOS RASOS

CIELO FALSO h= 2.20m.	SIN CIELO FALSO	CIELO EXISTENTE
CIELO FALSO h= 2.50m.	CIELO FALSO HIDROFUGO	CIELO EXTERIOR
CIELO FALSO h= 2.80m.	CIELO REGISTRABLE ACÚSTICO 1.20 x 0.60 mt	CIELO REGISTRABLE 1.20 x 0.60 mt

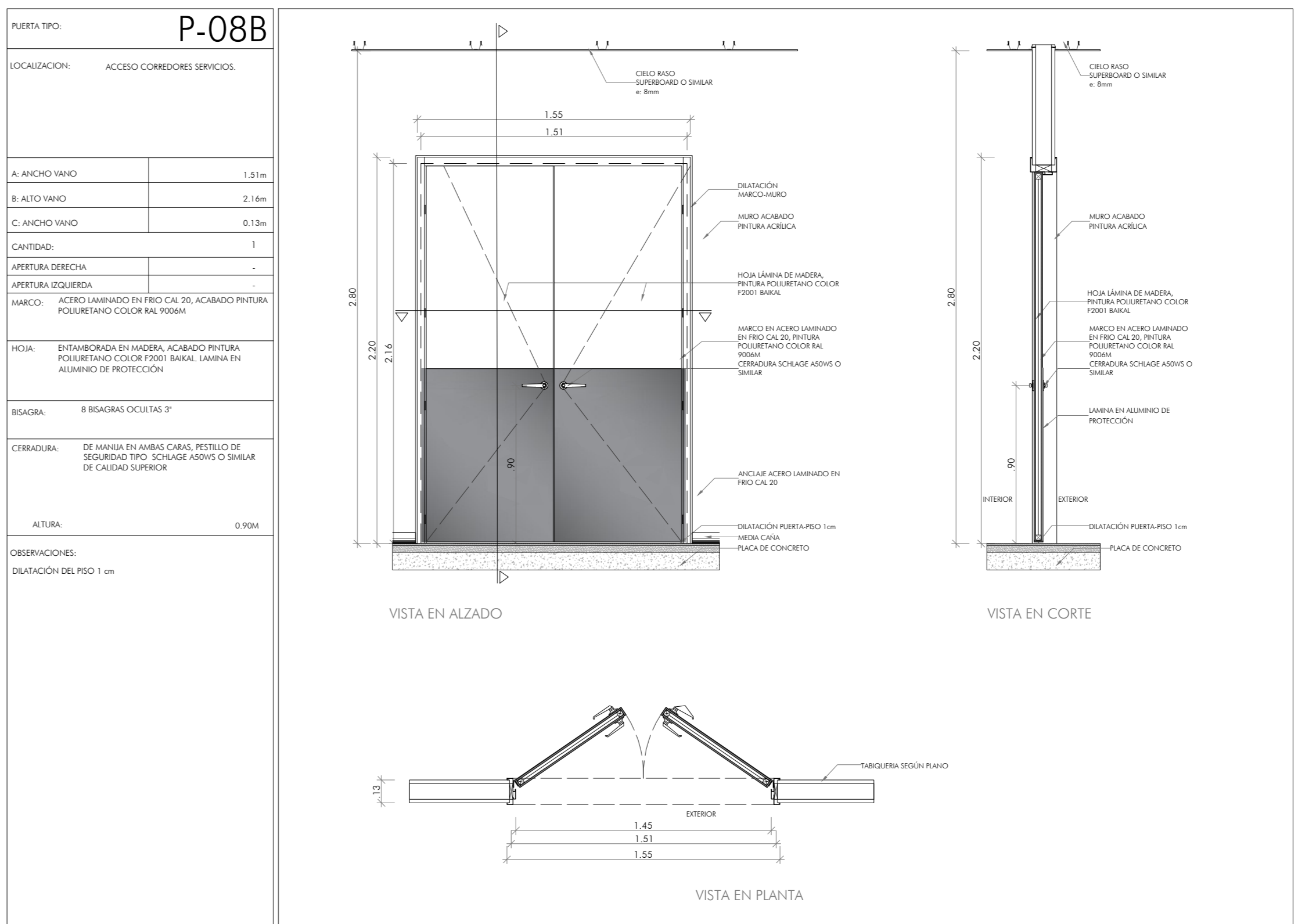
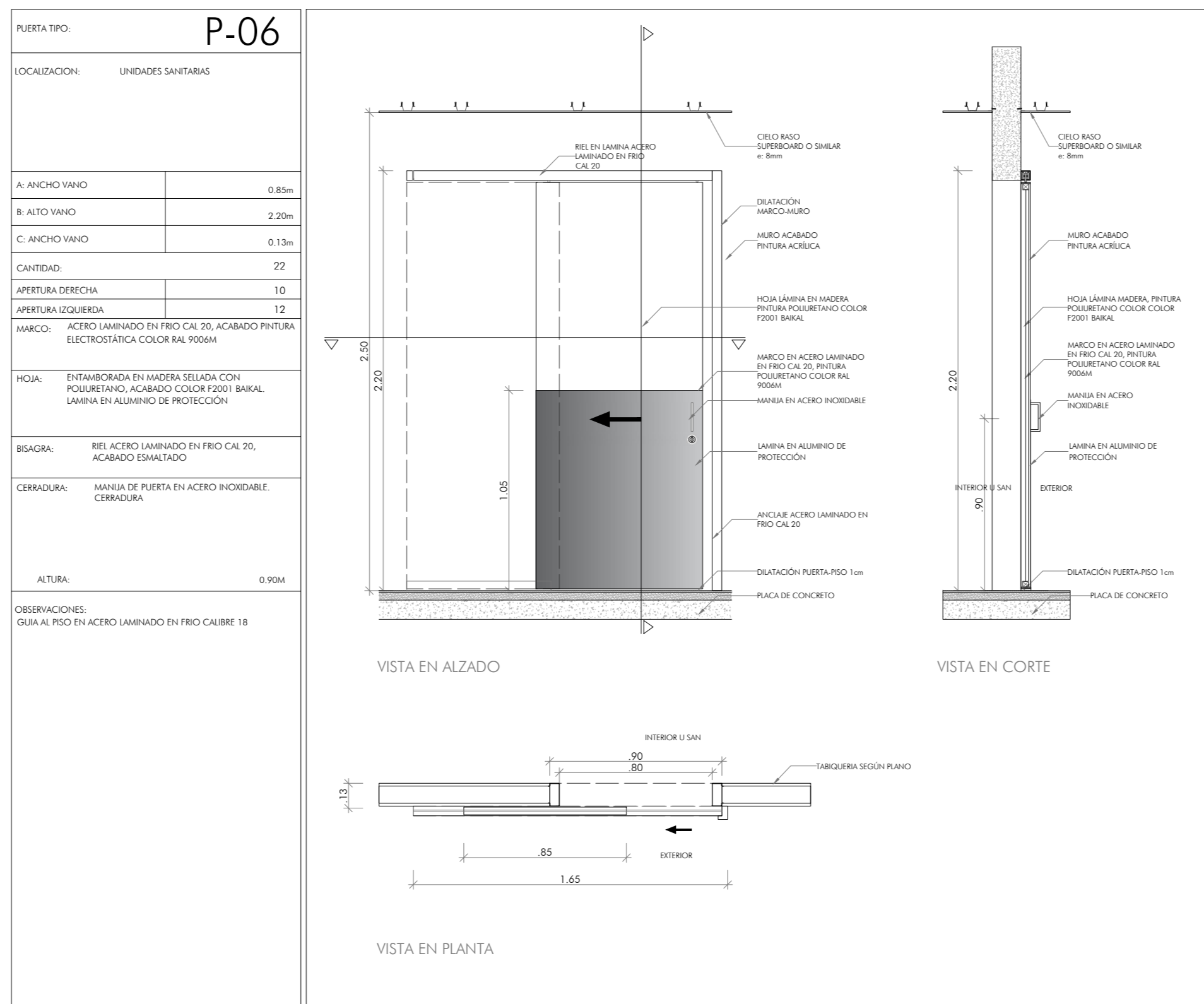
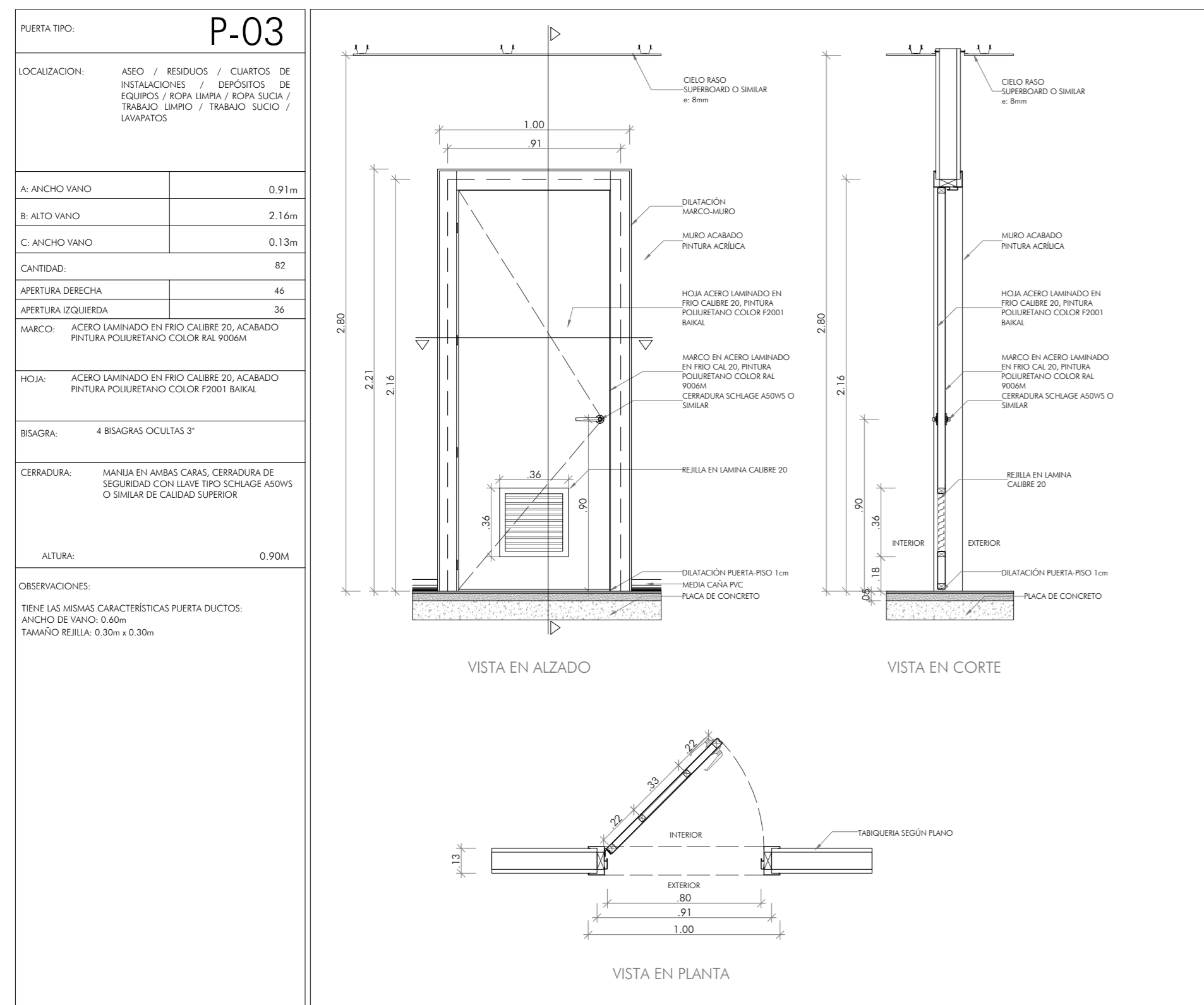
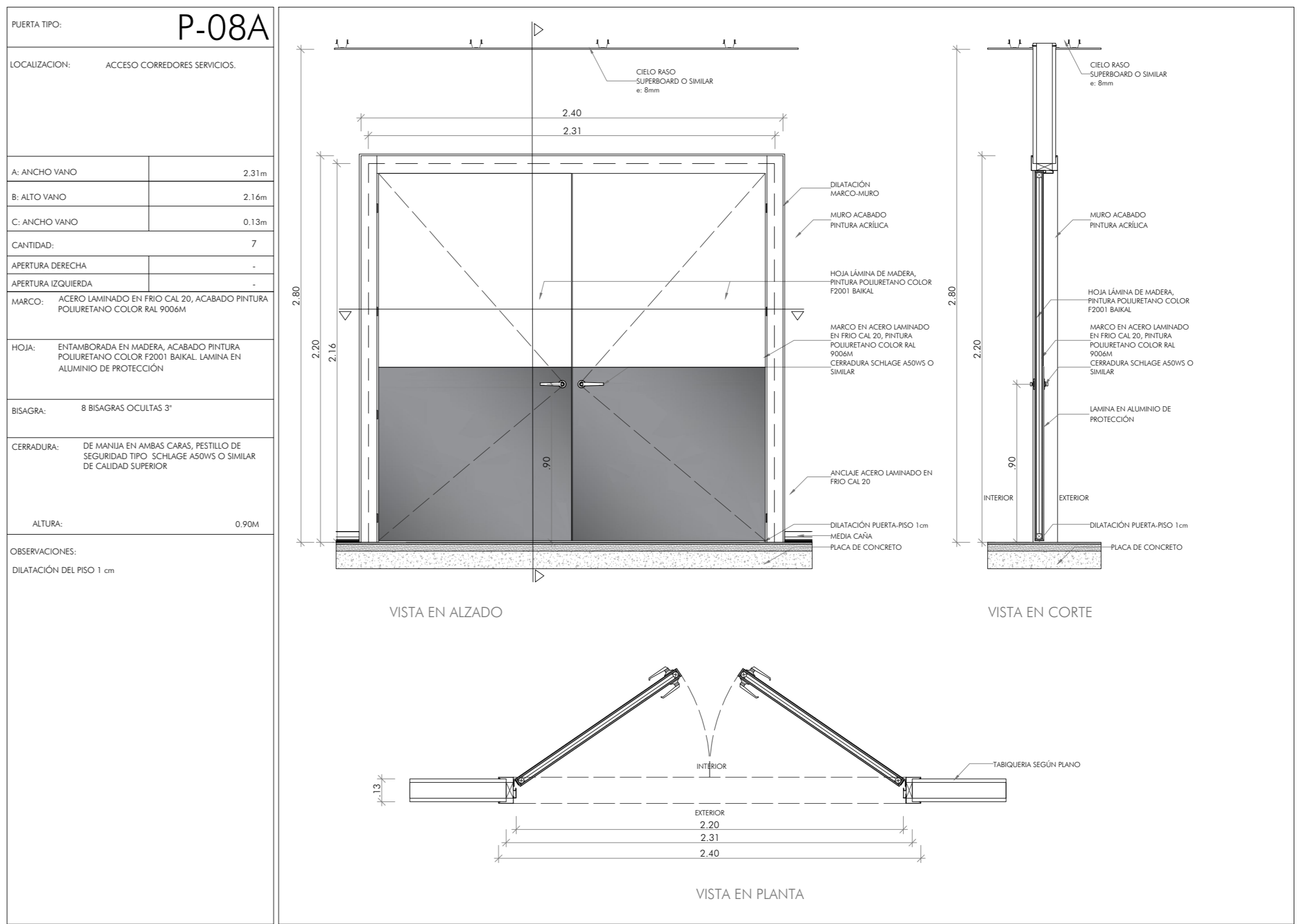
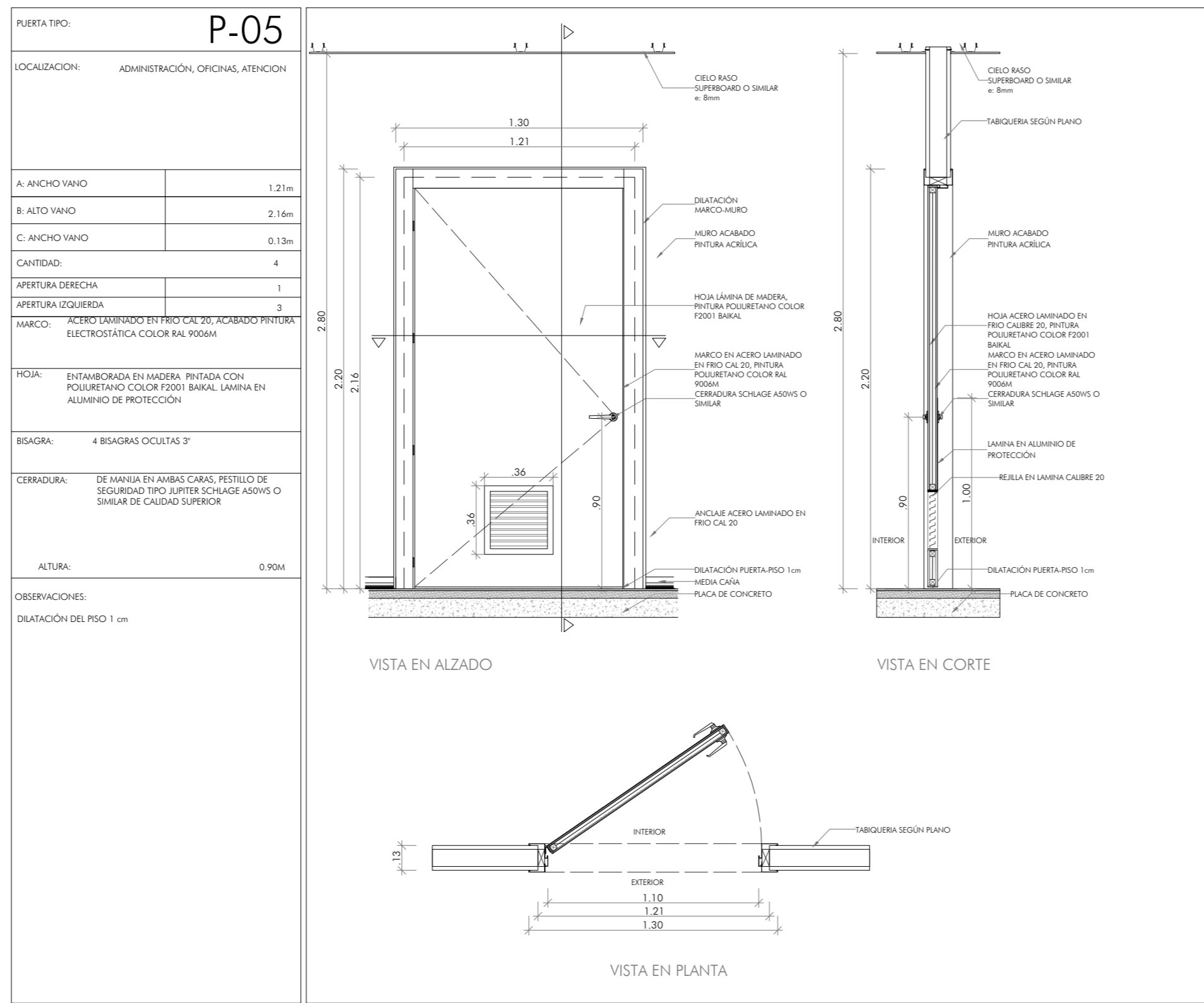
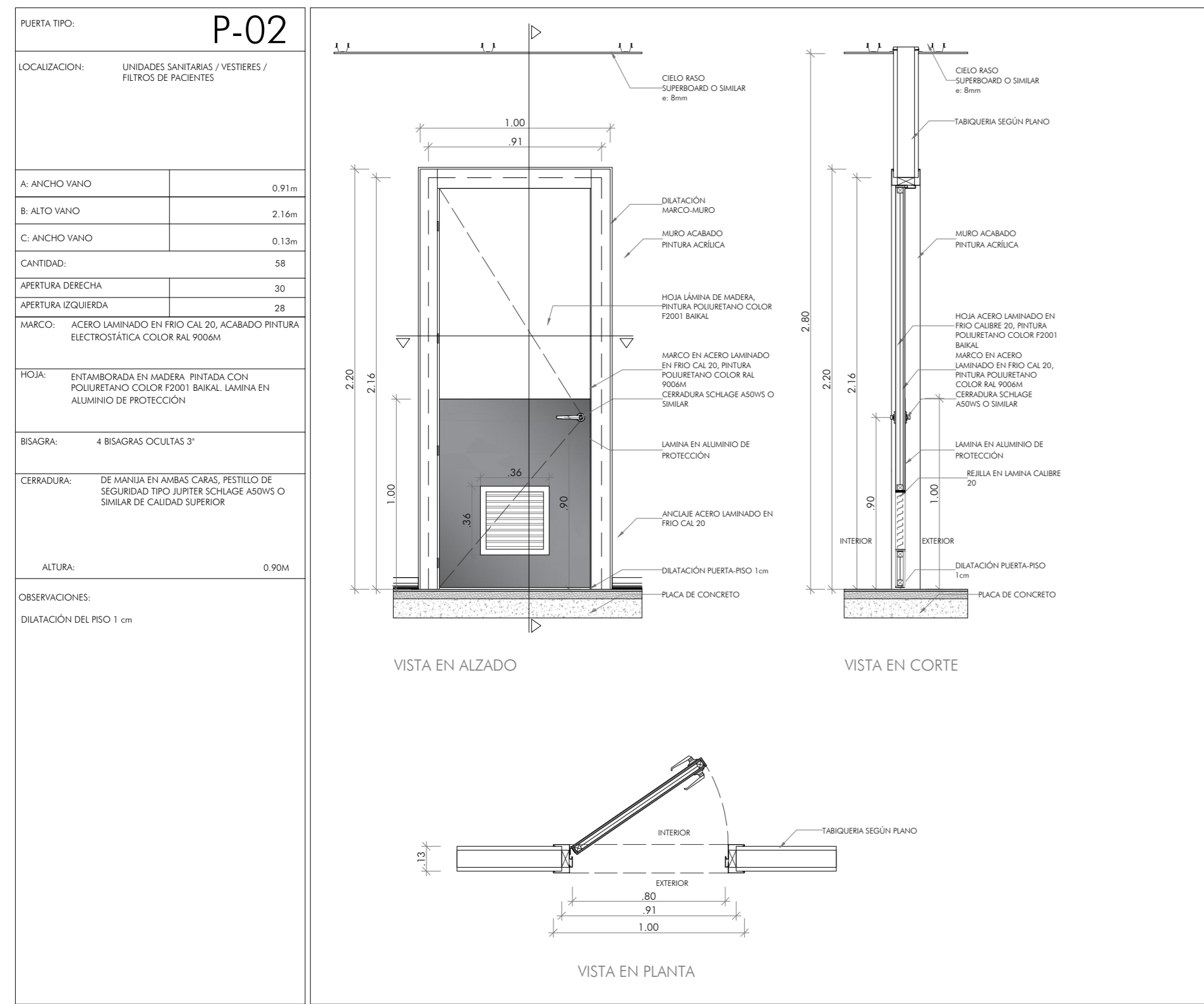
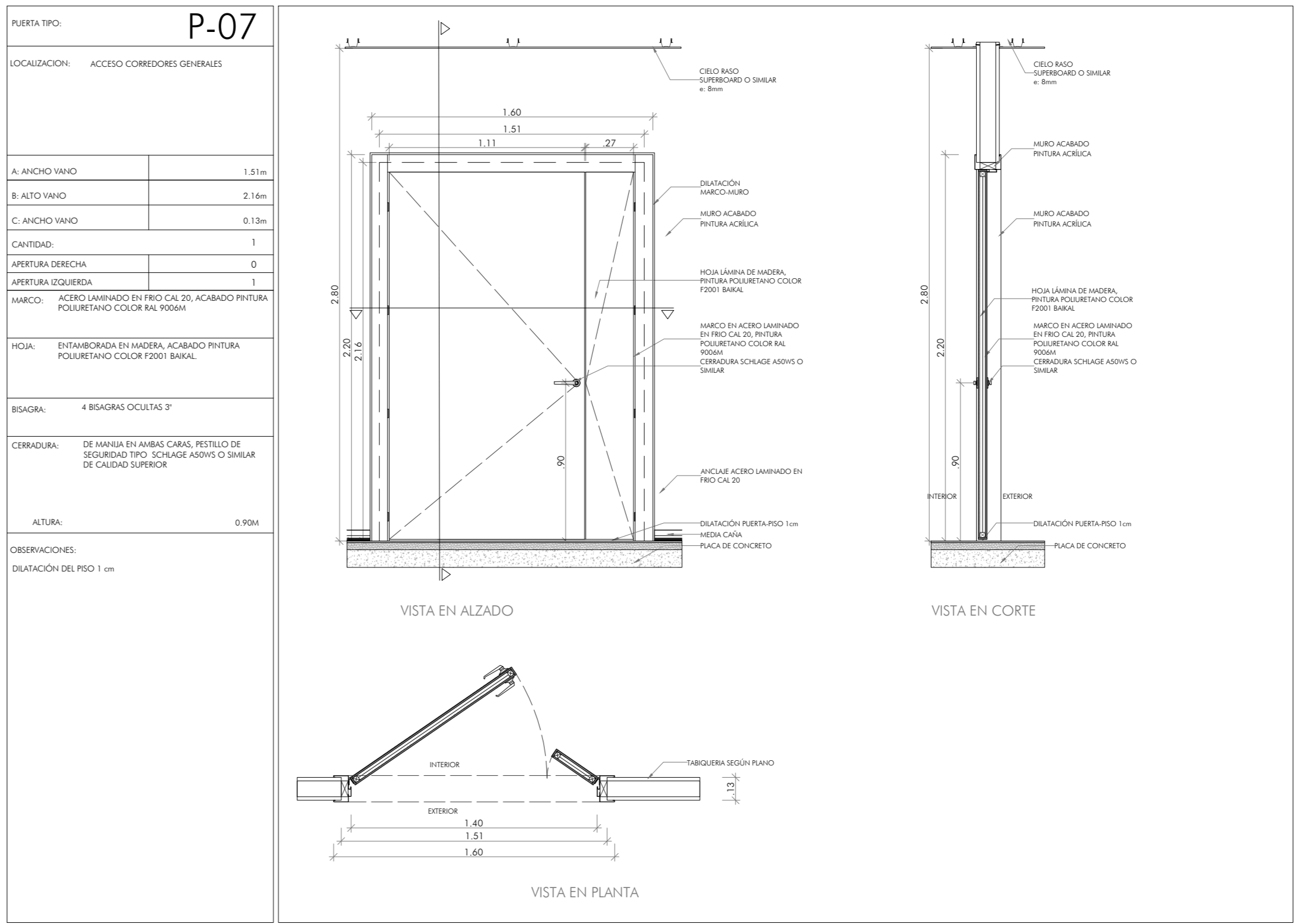
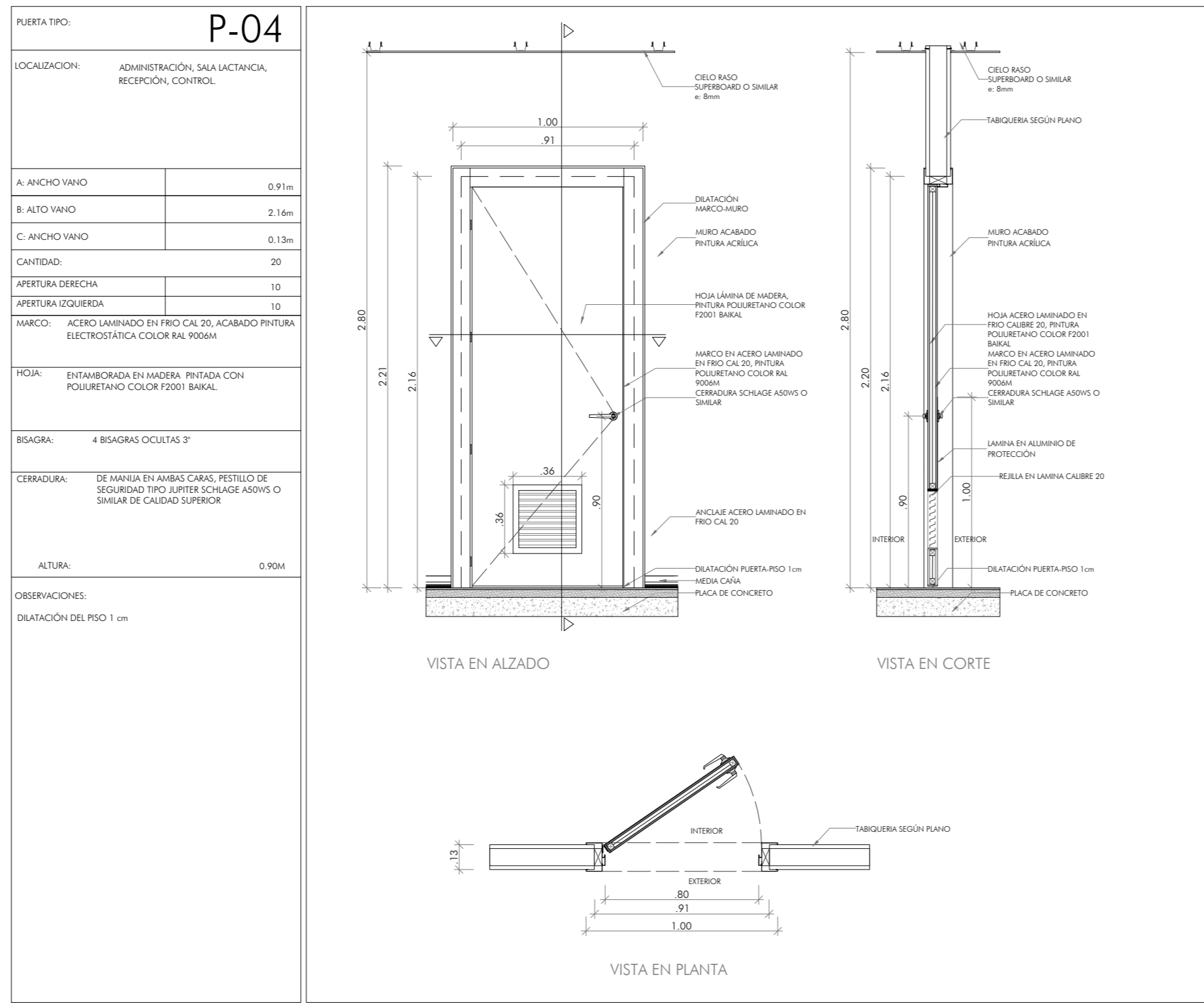
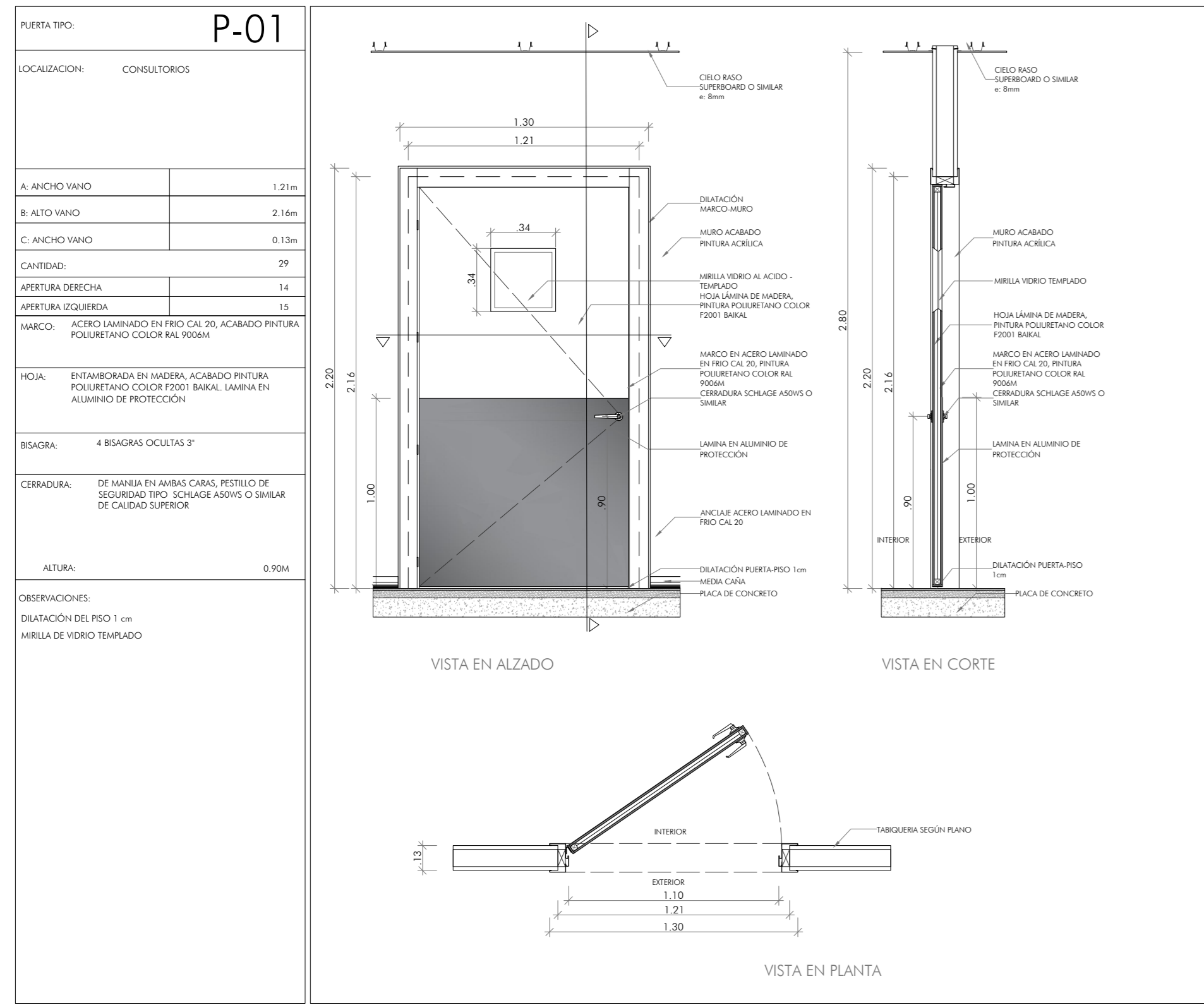

74 35 35

BOGOTÁ MEJOR PARA TODOS

ALCALDÍA MAYOR DE BOGOTÁ D.C.

DIRECCIÓN: Cra. 8 #10-65, Bogotá

CONVOCATORIA PÚBLICA No. 5619 CP-007-2018.

PROYECTO: ELABORACIÓN, ACTUALIZACIÓN Y AJUSTES DE LOS ESTUDIOS TÉCNICOS Y DISEÑOS ARQUITECTÓNICOS PARA LA CONSTRUCCIÓN, ADECUACIÓN, AMPLIACIÓN, RECONOCIMIENTO O EL REFUEZO ESTRUCTURAL EN LOS EQUIPAMIENTOS DE SALUD DEL DISTRITO CAPITAL DE ACUERDO AL ALCANCE DE CADA PROYECTO.

SUPERVISOR: SECRETARÍA DE SALUD DE BOGOTÁ
SUPERVISIÓN DE LA Consultoría

ALCALDÍA MAYOR DE BOGOTÁ D.C. **BOGOTÁ MEJOR PARA TODOS**
SECRETARÍA DE SALUD

INTERVENTORIA: DALY CONSTRUCTORES S.A.S BOGOTÁ D.C.

Calle 10 sur No. 11A-40 Of. 201
Parque de Berna - Bogotá D.C.
T +57 7431716
www.dalyconstructores.com

CONSULTOR: **Sorsolco**
SALUD BOGOTÁ 2018
Nit: 901.061.715-7

TIA COLOMBIA **cemosa**

DIRECCIÓN: CALLE 93 # 19B - 67 OF 704
CSALUDCAPITAL2018@GMAIL.COM

PROFESIONALES RESPONSABLES CONSULTORÍA: DIRECTOR CONSULTORÍA **ING. EDGAR ALFONSO PARRADO GRANADOS** MAT. 16.483 CND

ARQUITECTO DISEÑADOR1: **OSMAR RICARDO MARTÍNEZ CUBILLOS** MAT. 25700-20701 CND

ARQUITECTO DISEÑADOR2: **FELIX CESAR PARRADO GRANADOS** MAT. 25700-02045 CND

INGENIERO ESTRUCTURAL: **RODOLFO FELIZZOLA CONTRERAS** MAT. 252023273 CND

SECRETARÍA DISTRITAL DE SALUD

ARG. JUAN ALFREDO TORRES PRIETO
MP. 25700-03870 CND

INTERVENTORIA

DIRECTOR INTERVENTORIA: **SANTIAGO LOPEZ SANCHEZ**
MP. 25700-13254 CND

INTERVENTORIA

ARG. DISEÑADORA: **KARIN PEDRAZA**
MP. 25700-59487 CND

REVISÓ / APROBO

USS CALLE 80

CONTENIDO: **DETALLES DE CARPINTERÍAS INTERIORES 01**

ESC. 1/25 FECHA 20/12/2019

Todos los Medios deberán ser Rotificados en Ocho (8) Copias y Respo de Cada uno de los Contratistas.

PLANO No. **A-35** PLANCHAS No. **35**
DE **74**

PUERTA TIPO:	P-09
LOCALIZACIÓN:	ACCESO A SERVICIOS / RECUPERACIÓN / AJUADO
A. ANCHO VANO:	1.18m
B. ALTO VANO:	2.16m
C. ANCHO VANO:	0.13m
CANTIDAD:	11
APERTURA DERECHA:	3
APERTURA IZQUIERDA:	8
MARCO:	MARCO EN ACERO INOXIDABLE CON PERFILES DE SOLAME REGULABLES - ACABADO PINTURA ELECTROSTATICA COLOR RAL 9004M
HOJA:	HOJA ACERO INOXIDABLE DE 32 mm DE ESPESOR CON NUCLEO CENTRAL AJUSTABLE EN POLIURETANO DENEGADO TIPO HI COLORES 3001 BAKAL
BSAGRA:	REL ACERO LAMINADO EN FRIO CAL 20, ACABADO ESVALEADO
CERRADURA:	PUERTA AUTOMÁTICA, APERTURA LATERAL SISTEMA OPERADOR TIPO AD 90200 O SIMILAR DOBLE TRACOR RECTO SINE SENÁ DE 20mm DE DIÁMETRO DISTANCIA ENTRE ELES 200mm ACABADO EN ACERO INOXIDABLE
ALTURA:	0.90M
OBSERVACIONES:	GUÍA AL PISO EN ACERO LAMINADO EN FRIO CALIBRE 18 MALLA DE VIERO TEMPERADO

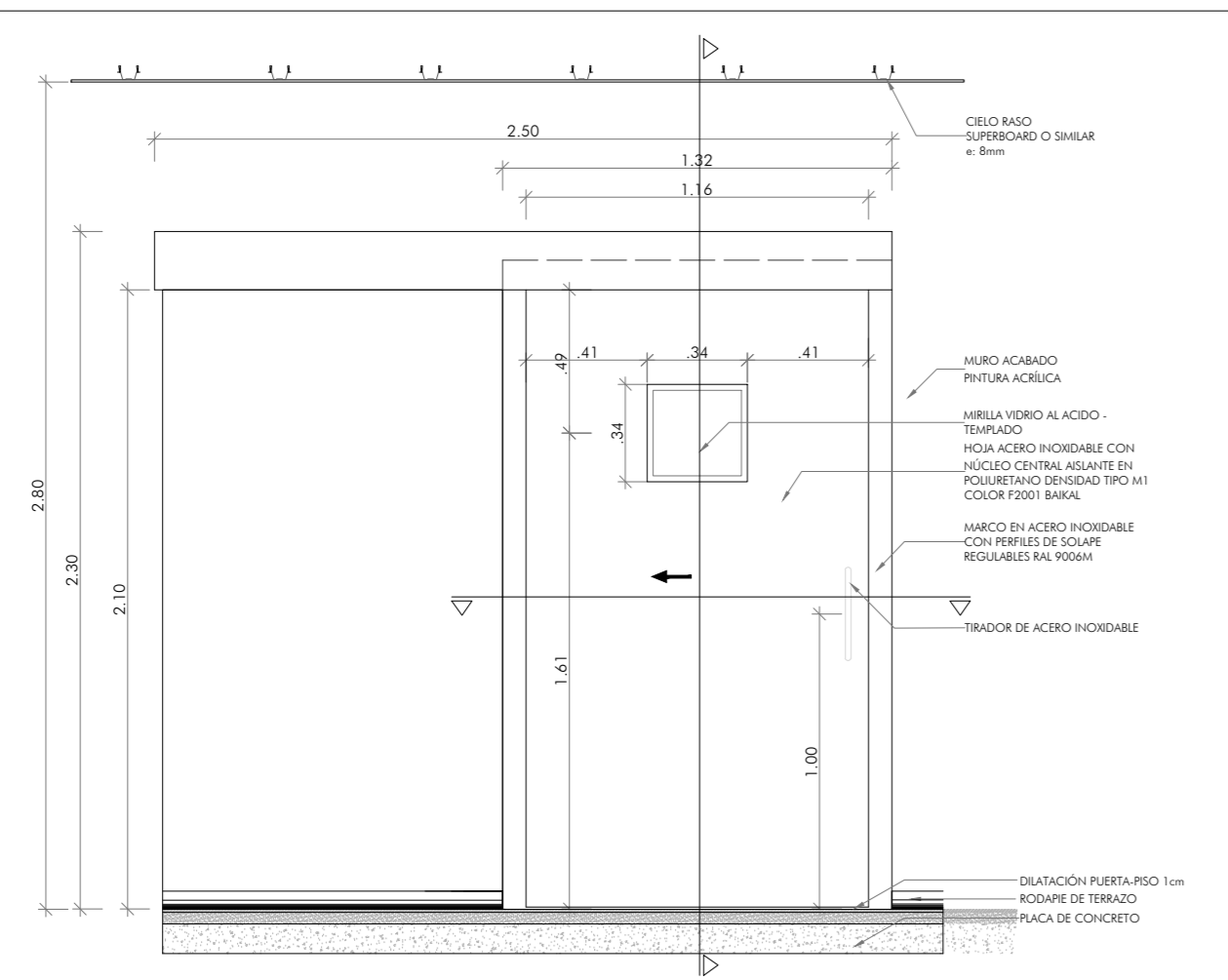

VISTA EN ALZADO

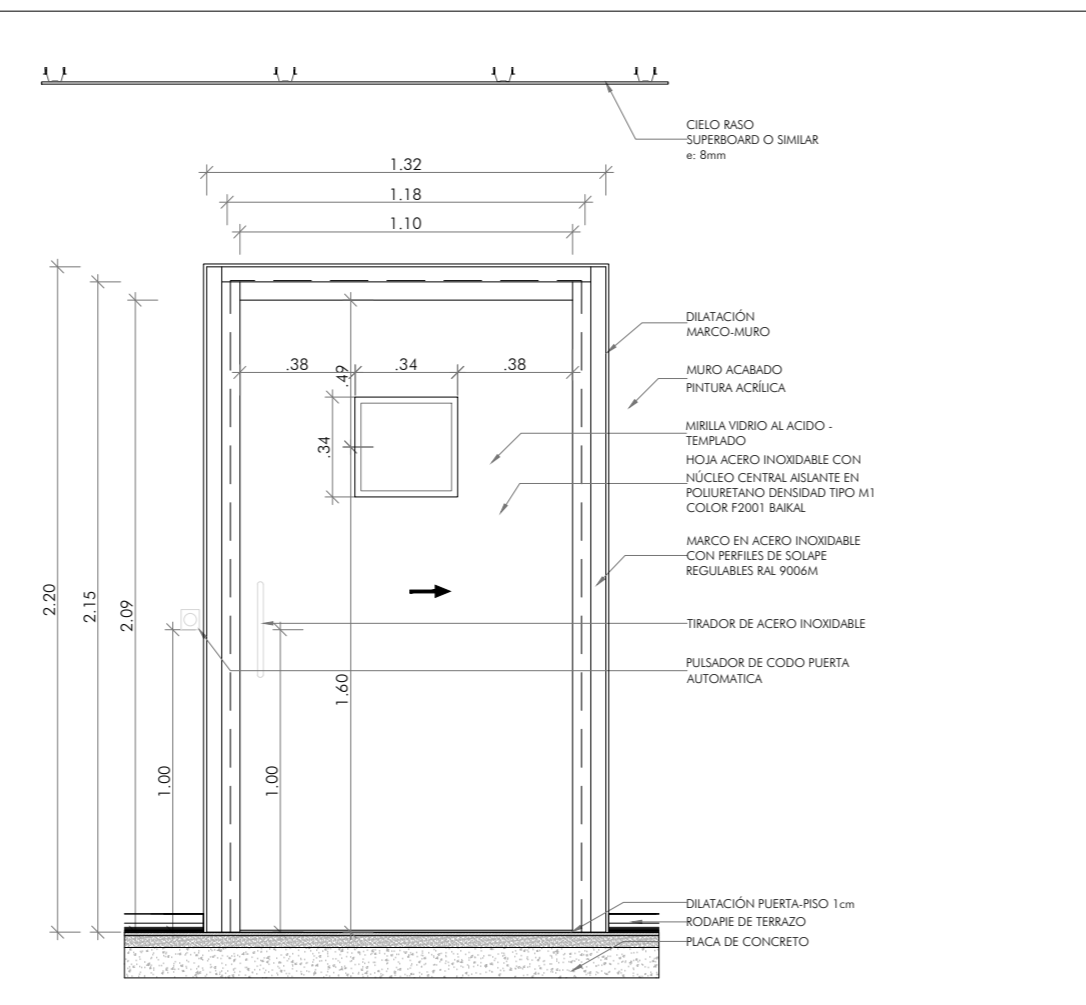

VISTA EN ALZADO

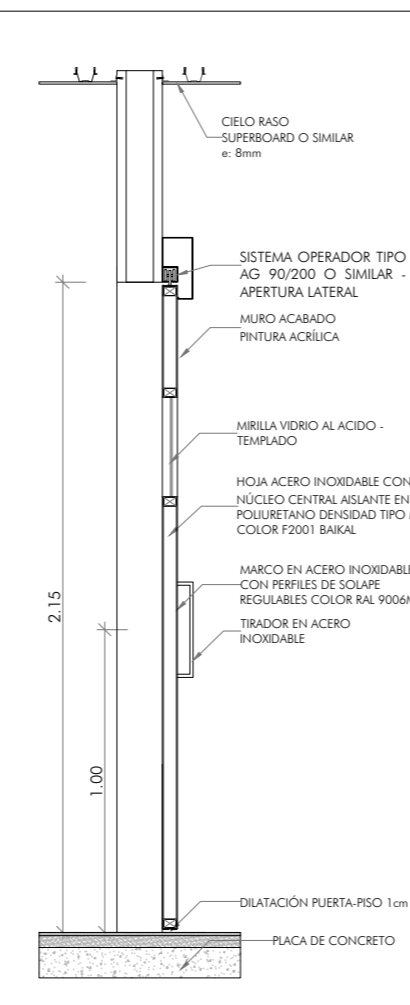

VISTA EN CORTE

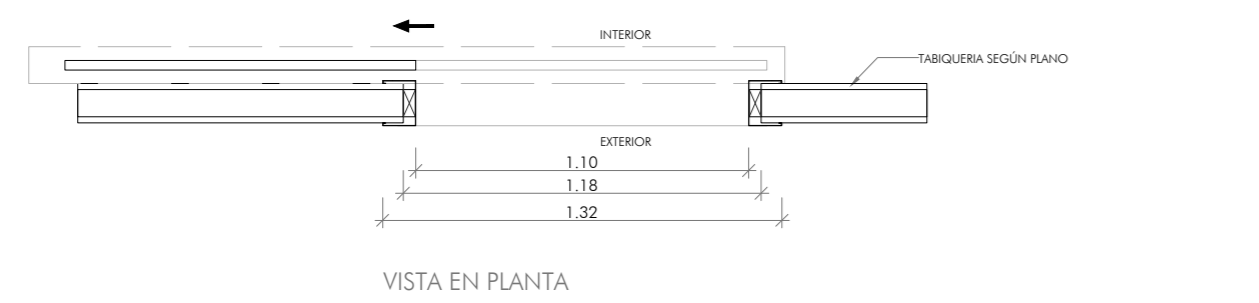

VISTA EN PLANTA

PUERTA TIPO:	C-01
LOCALIZACIÓN:	BAÑO - VESTER
A. ANCHO VANO:	0.70m
B. ALTO VANO:	2.02m
C. ANCHO VANO:	0.01m
CANTIDAD:	2
APERTURA DERECHA (AJUSTABLE):	
APERTURA IZQUIERDA (AJUSTABLE):	
SISTEMA:	SISTEMA DE MANIPULACIÓN PARA FORMACIÓN DE CARRAS SANITARIAS FABRICADA CON TALLERES COMPACTO FRENADO DE RESINAS TERMOESTABLES DE 15mm DE ESPESOR
HOJA:	PUERTA Y PANELES DE 18mm CON ALTURA DE PANELES DE 180cm Y ESPESOR DE 15mm DEL SUELO MEDIANTE PATA REGULABLE Y PUNZAS SUPERIORES DE SUJECCIÓN UNIDAS A TUBO ESTABILIZADOR EN ACERO INOXIDABLE
BSAGRA:	3 BSAGRAS DE ACERO INOXIDABLE
HERRAJES:	1 CORDENA EN ACERO INOXIDABLE 1 TRACOR EN ACERO INOXIDABLE 4 PATA
ALTURA:	0.90M
OBSERVACIONES:	

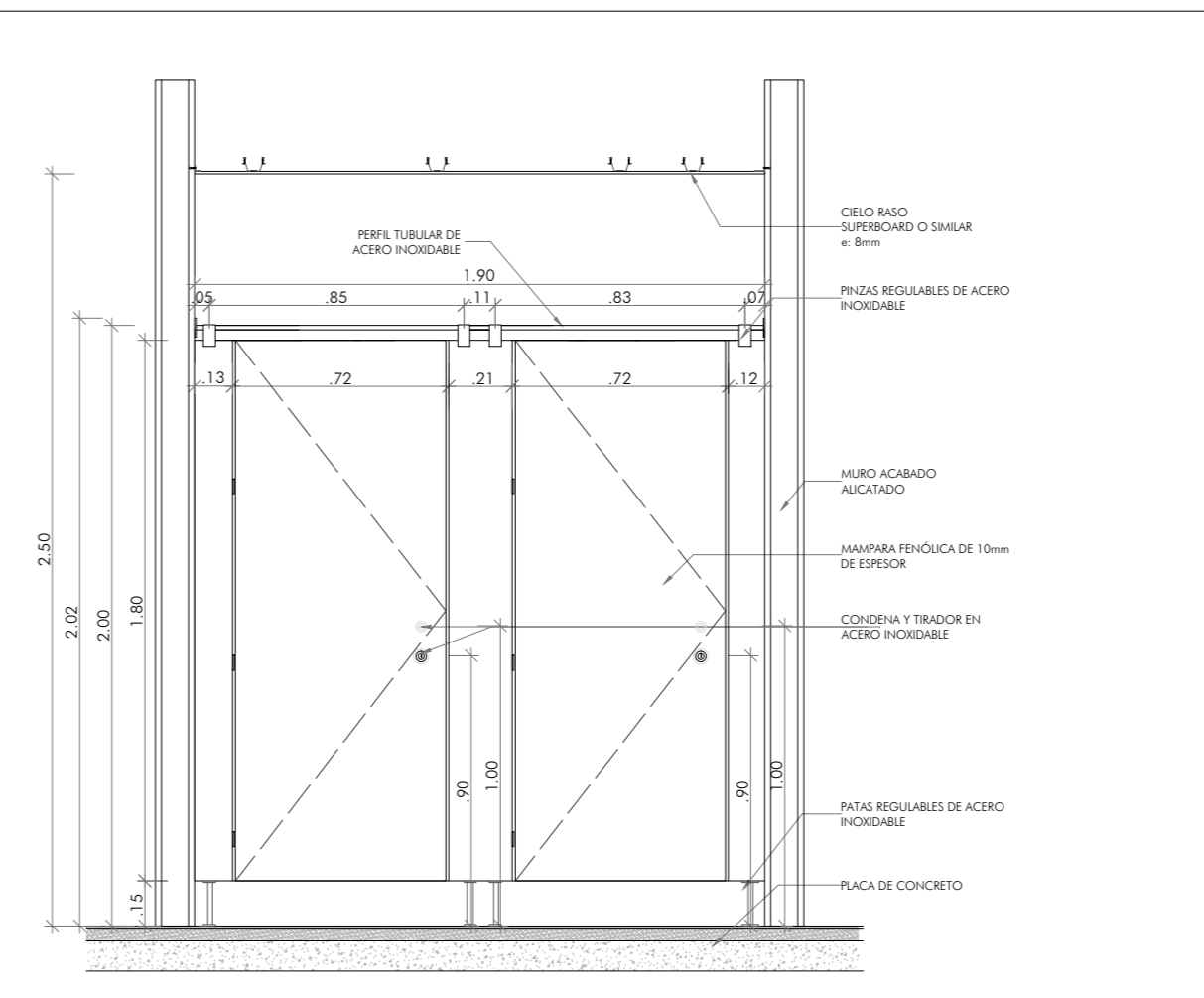

VISTA EN ALZADO

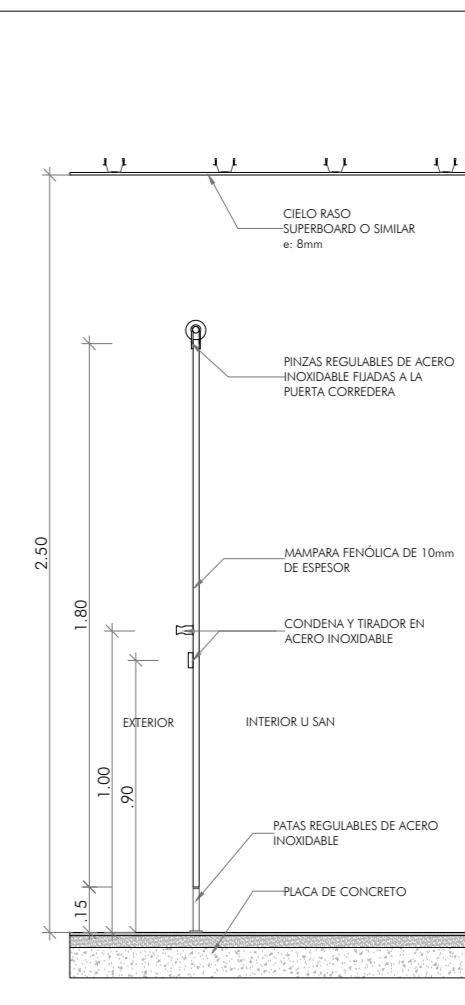

VISTA EN CORTE

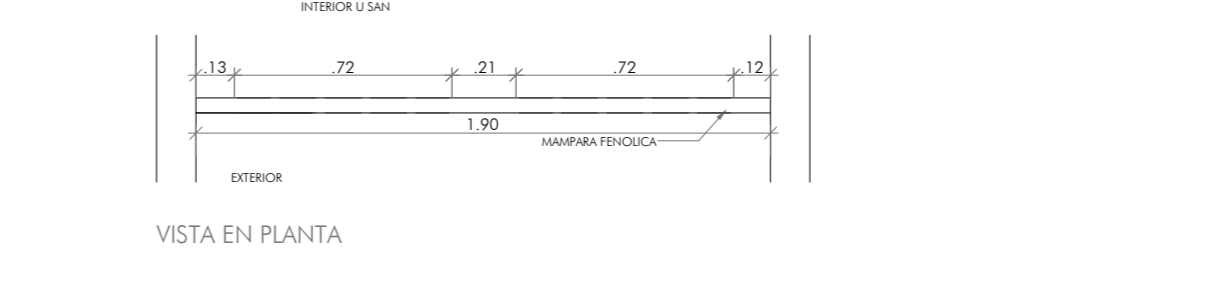

VISTA EN PLANTA

PUERTA TIPO:	P-10A
LOCALIZACIÓN:	CIRCULACIÓN, AISLADOS
A. ANCHO VANO:	1.48m
B. ALTO VANO:	2.16m
C. ANCHO VANO:	0.13m
CANTIDAD:	5
APERTURA DERECHA:	5
APERTURA IZQUIERDA:	1
MARCO:	MARCO EN ACERO INOXIDABLE CON PERFILES DE SOLAME REGULABLES - ACABADO PINTURA ELECTROSTATICA COLOR RAL 9004M
HOJA:	HOJA ACERO INOXIDABLE DE 32 mm DE ESPESOR CON NUCLEO CENTRAL AJUSTABLE EN POLIURETANO DENEGADO TIPO HI COLORES 3001 BAKAL
BSAGRA:	REL ACERO LAMINADO EN FRIO CAL 20, ACABADO ESVALEADO
CERRADURA:	PUERTA AUTOMÁTICA, APERTURA LATERAL SISTEMA OPERADOR TIPO AD 90200 O SIMILAR DOBLE TRACOR RECTO SINE SENÁ DE 20mm DE DIÁMETRO DISTANCIA ENTRE ELES 200mm ACABADO EN ACERO INOXIDABLE
ALTURA:	0.90M
OBSERVACIONES:	GUÍA AL PISO EN ACERO LAMINADO EN FRIO CALIBRE 18 MALLA DE VIERO TEMPERADO

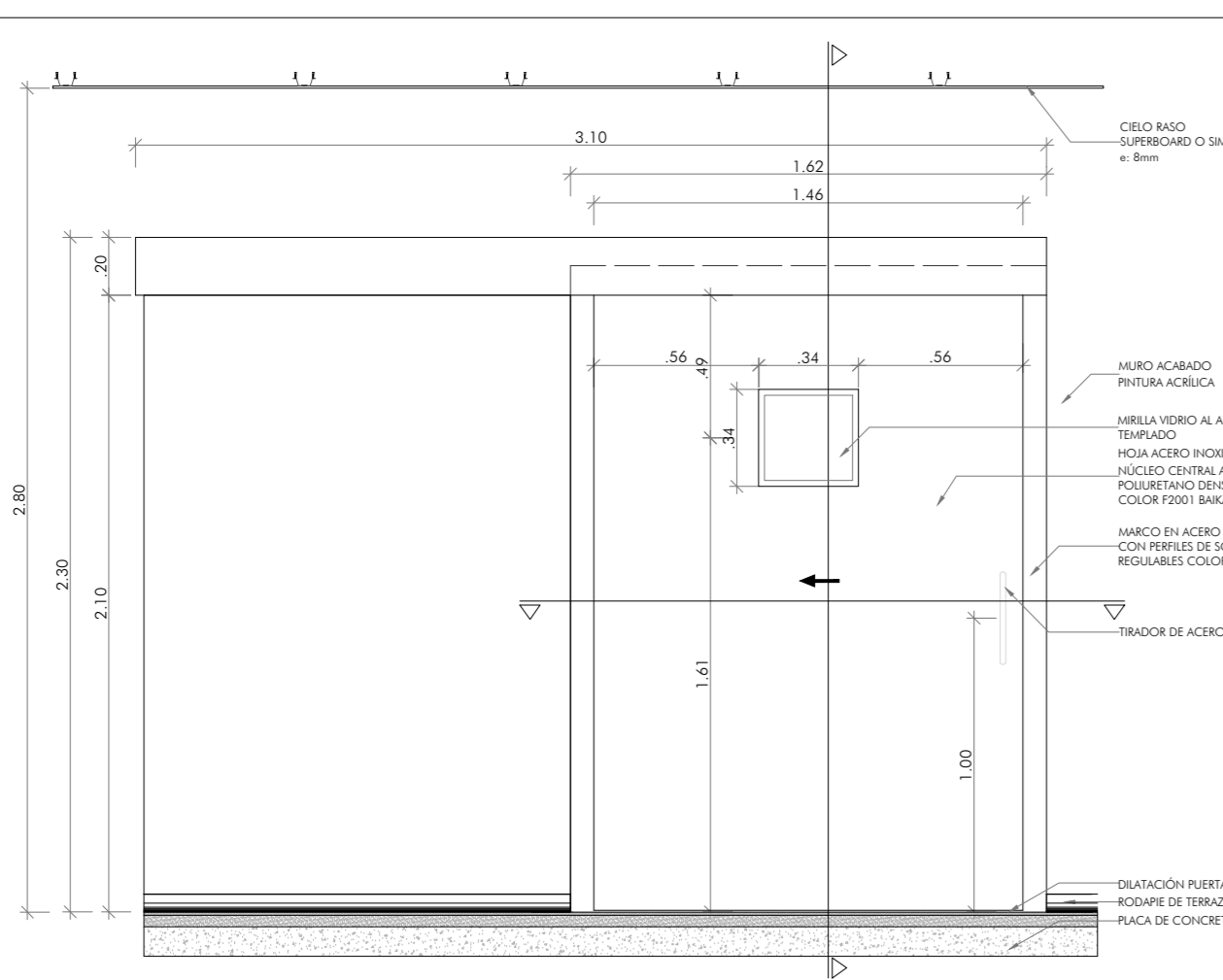

VISTA EN ALZADO

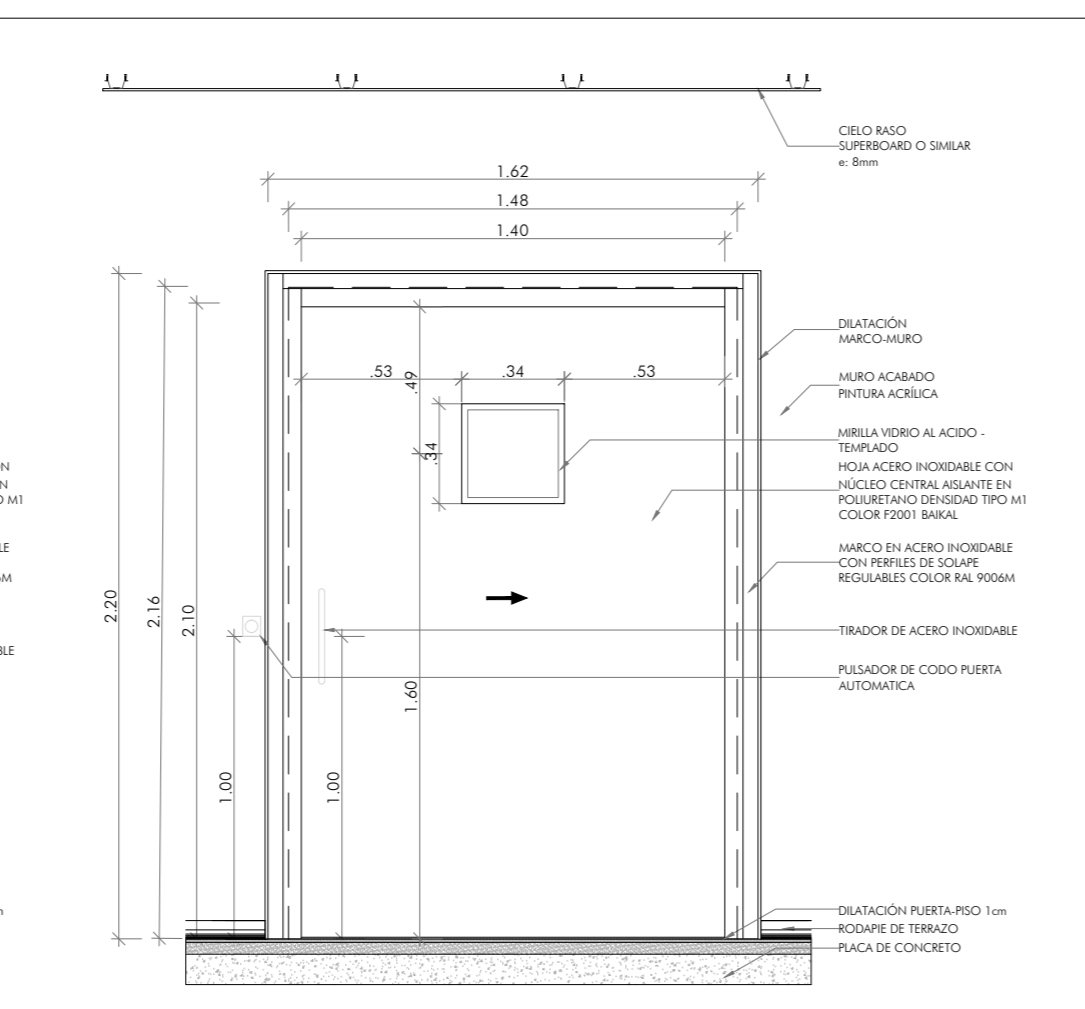

VISTA EN ALZADO

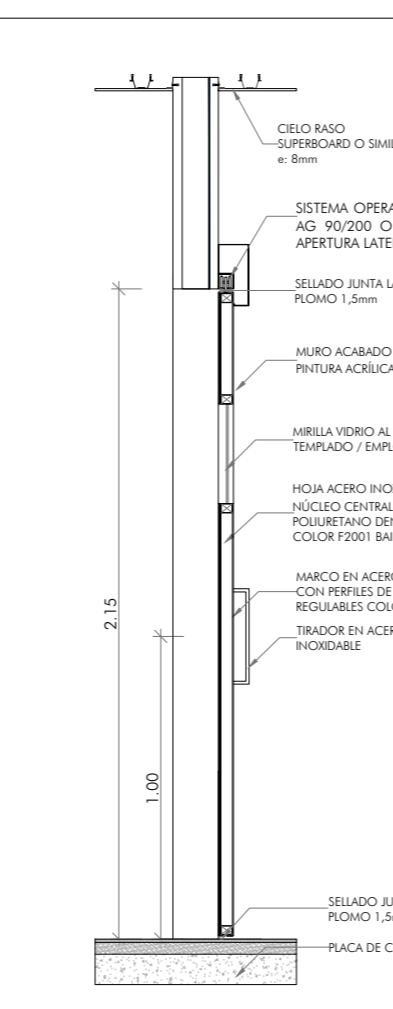

VISTA EN CORTE

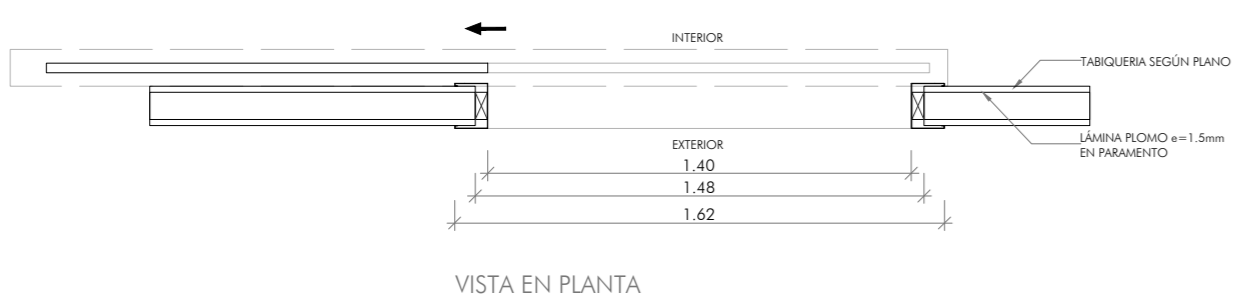

VISTA EN PLANTA

PUERTA TIPO:	C-02
LOCALIZACIÓN:	BAÑO - VESTER INTERMEDIOS
A. ANCHO VANO:	0.90m
B. ALTO VANO:	2.02m
C. ANCHO VANO:	0.05m
CANTIDAD:	1
APERTURA DERECHA:	
APERTURA IZQUIERDA:	
SISTEMA:	SISTEMA DE MANIPULACIÓN PARA FORMACIÓN DE CARRAS SANITARIAS FABRICADA CON TALLERES COMPACTO FRENADO DE RESINAS TERMOESTABLES DE 15mm DE ESPESOR
HOJA:	PUERTA Y PANELES DE 18mm CON ALTURA DE PANELES DE 180cm Y ESPESOR DE 15mm DEL SUELO MEDIANTE PATA REGULABLE Y PUNZAS SUPERIORES DE SUJECCIÓN UNIDAS A TUBO ESTABILIZADOR EN ACERO INOXIDABLE
BSAGRA:	REL ACERO LAMINADO EN FRIO CAL 20, ACABADO ESVALEADO
HERRAJES:	1 CORDENA EN ACERO INOXIDABLE 1 TRACOR EN ACERO INOXIDABLE 4 PATA
ALTURA:	0.90M
OBSERVACIONES:	

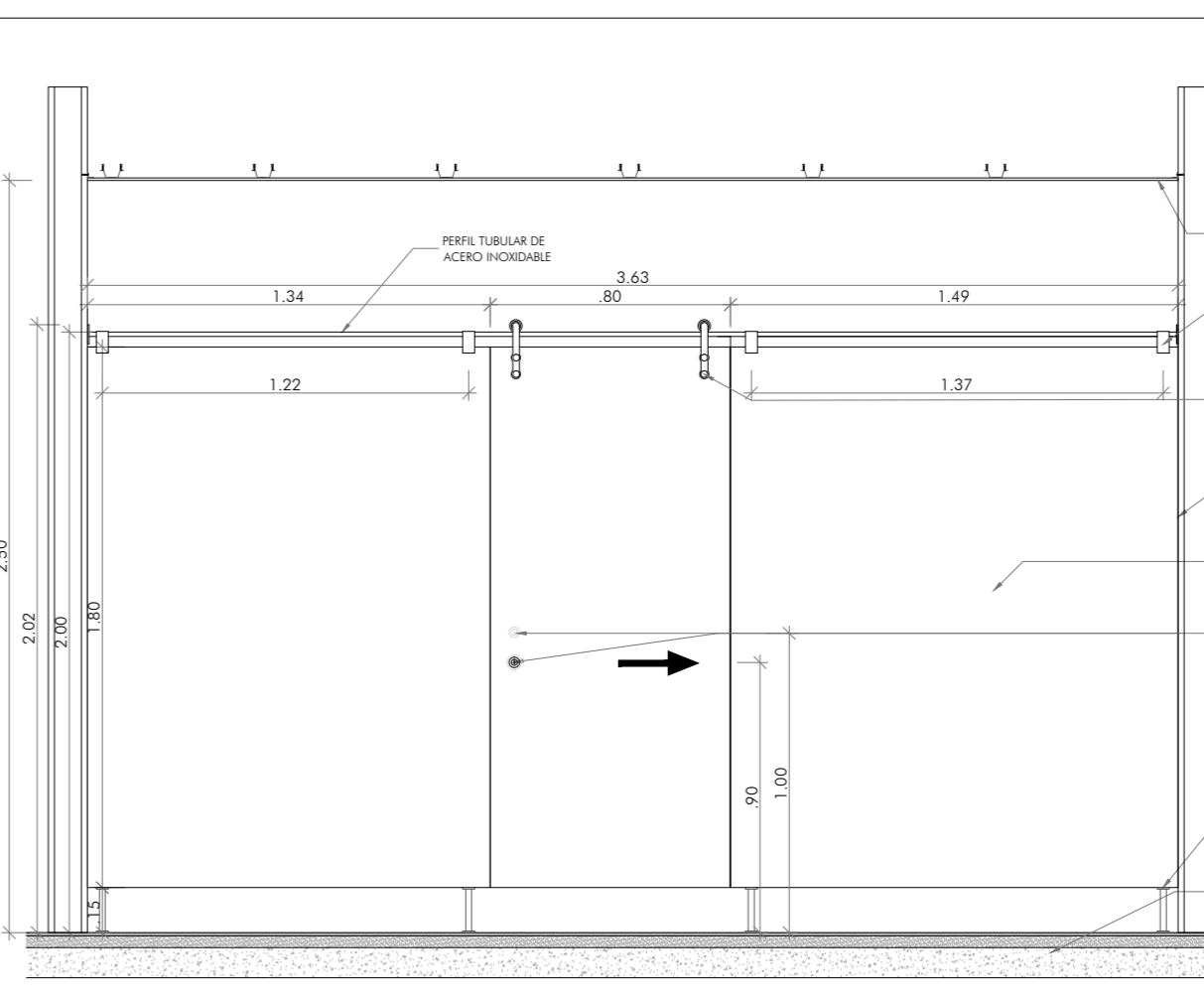

VISTA EN ALZADO

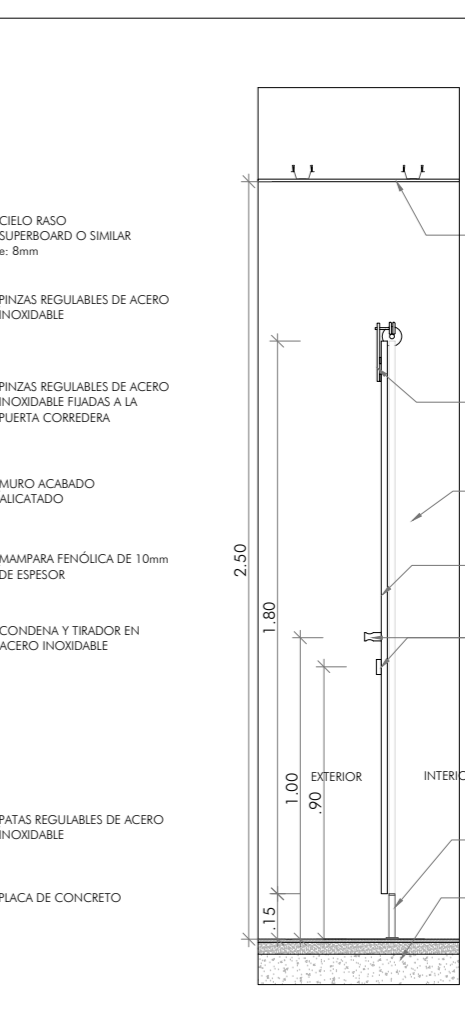

VISTA EN CORTE

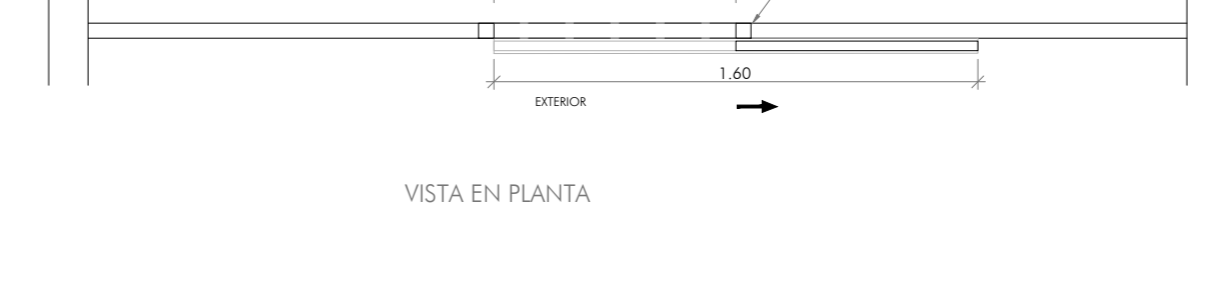

VISTA EN PLANTA

PUERTA TIPO:	P-10B
LOCALIZACIÓN:	ACCESO A SERVICIOS / RECUPERACIÓN / OBSERVACIÓN / CIRCULACIÓN GRANDES
A. ANCHO VANO:	1.42m
B. ALTO VANO:	2.16m
C. ANCHO VANO:	0.13m
CANTIDAD:	3
APERTURA DERECHA:	1
APERTURA IZQUIERDA:	2
MARCO:	MARCO EN ACERO INOXIDABLE CON PERFILES DE SOLAME REGULABLES - ACABADO PINTURA ELECTROSTATICA COLOR RAL 9004M
HOJA:	HOJA ACERO INOXIDABLE DE 32 mm DE ESPESOR CON NUCLEO CENTRAL AJUSTABLE EN POLIURETANO DENEGADO TIPO HI COLORES 3001 BAKAL
BSAGRA:	REL ACERO LAMINADO EN FRIO CAL 20, ACABADO ESVALEADO
CERRADURA:	PUERTA AUTOMÁTICA, APERTURA LATERAL SISTEMA OPERADOR TIPO AD 90200 O SIMILAR DOBLE TRACOR RECTO SINE SENÁ DE 20mm DE DIÁMETRO DISTANCIA ENTRE ELES 200mm ACABADO EN ACERO INOXIDABLE
ALTURA:	0.90M
OBSERVACIONES:	GUÍA AL PISO EN ACERO LAMINADO EN FRIO CALIBRE 18 MALLA DE VIERO TEMPERADO

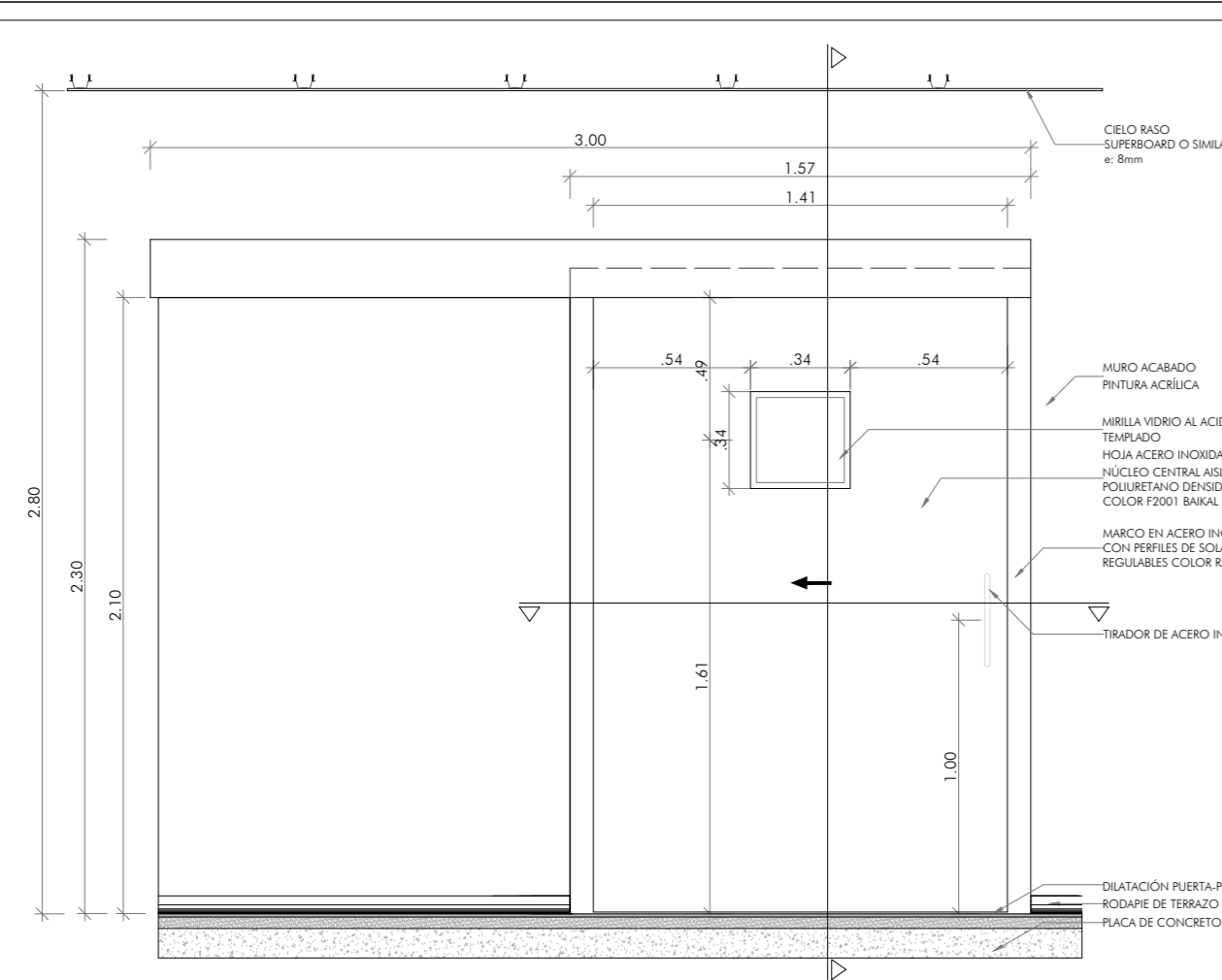

VISTA EN ALZADO

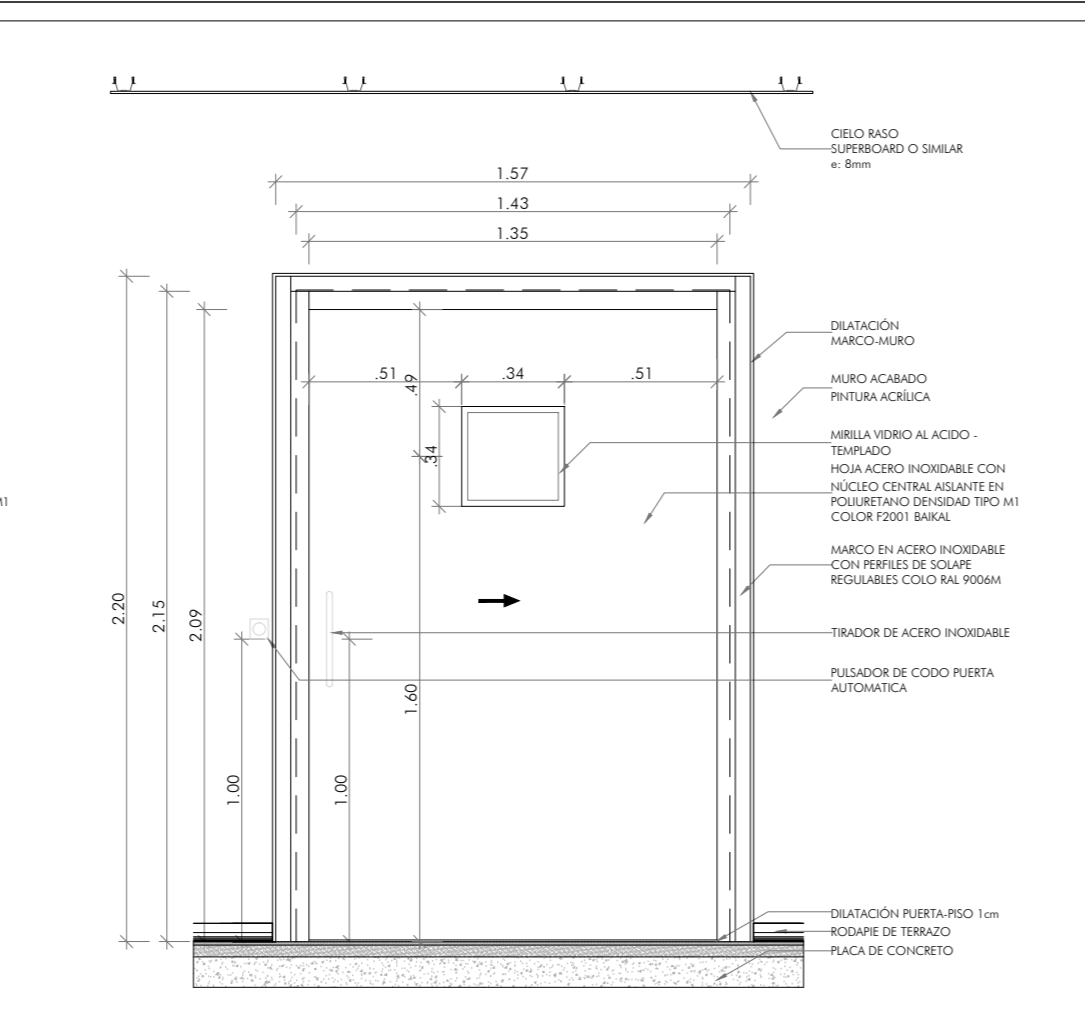

VISTA EN ALZADO

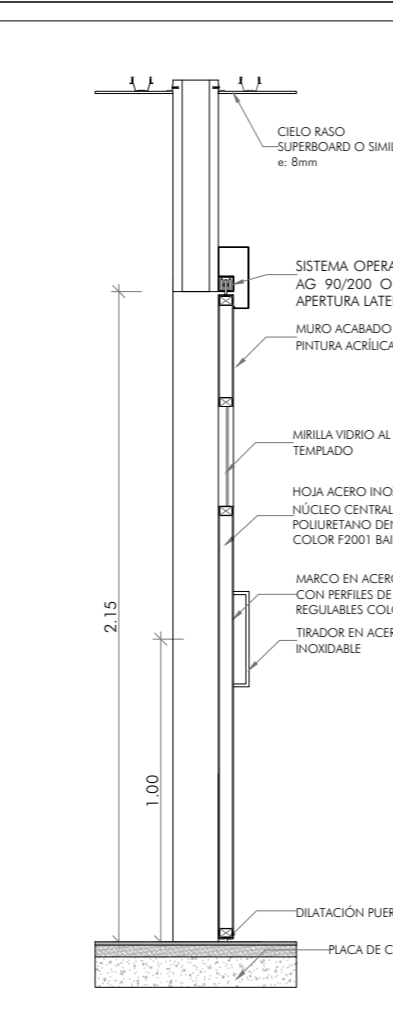

VISTA EN CORTE

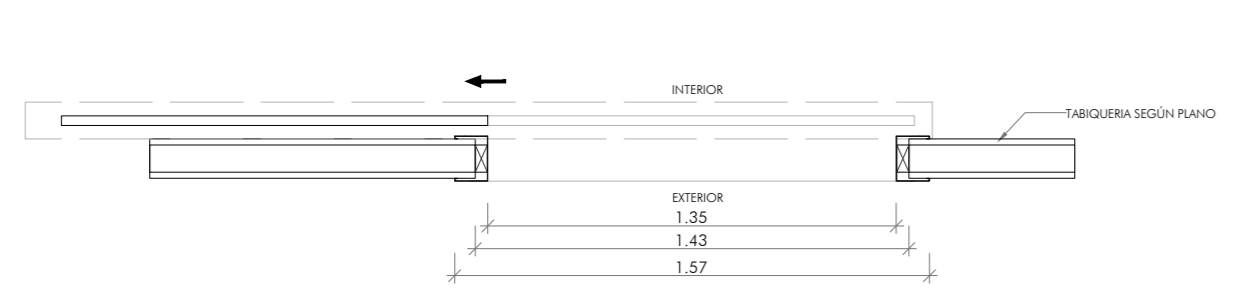

VISTA EN PLANTA

PUERTA TIPO:	C-03
LOCALIZACIÓN:	BAÑO - VESTER INTERMEDIOS
A. ANCHO VANO:	0.90m
B. ALTO VANO:	2.02m
C. ANCHO VANO:	0.05m
CANTIDAD:	1
APERTURA DERECHA:	
APERTURA IZQUIERDA:	
SISTEMA:	SISTEMA DE MANIPULACIÓN PARA FORMACIÓN DE CARRAS SANITARIAS FABRICADA CON TALLERES COMPACTO FRENADO DE RESINAS TERMOESTABLES DE 15mm DE ESPESOR
HOJA:	PUERTA Y PANELES DE 18mm CON ALTURA DE PANELES DE 180cm Y ESPESOR DE 15mm DEL SUELO MEDIANTE PATA REGULABLE Y PUNZAS SUPERIORES DE SUJECCIÓN UNIDAS A TUBO ESTABILIZADOR EN ACERO INOXIDABLE
BSAGRA:	REL ACERO LAMINADO EN FRIO CAL 20, ACABADO ESVALEADO
HERRAJES:	1 CORDENA EN ACERO INOXIDABLE 1 TRACOR EN ACERO INOXIDABLE 4 PATA
ALTURA:	0.90M
OBSERVACIONES:	

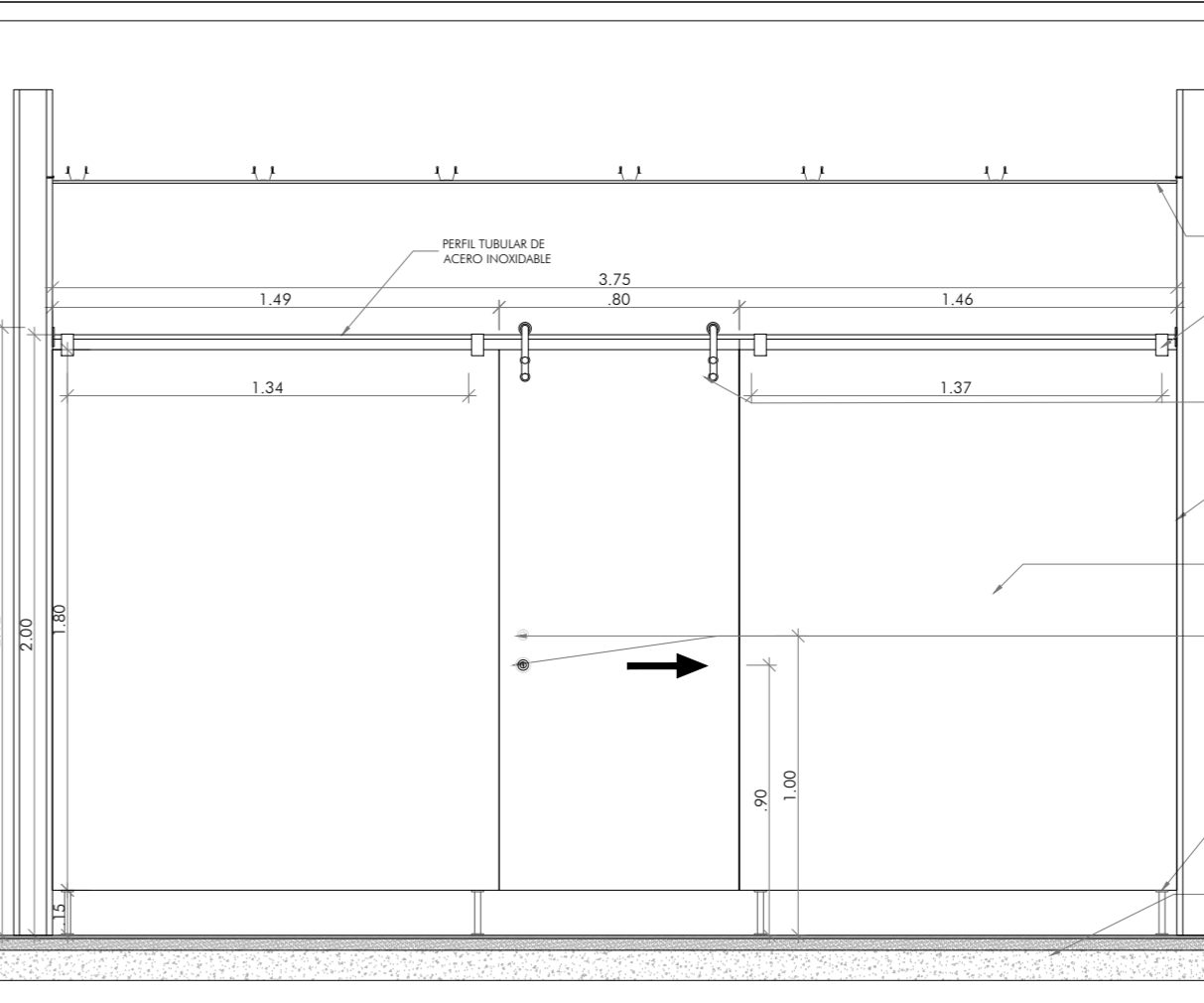

VISTA EN ALZADO

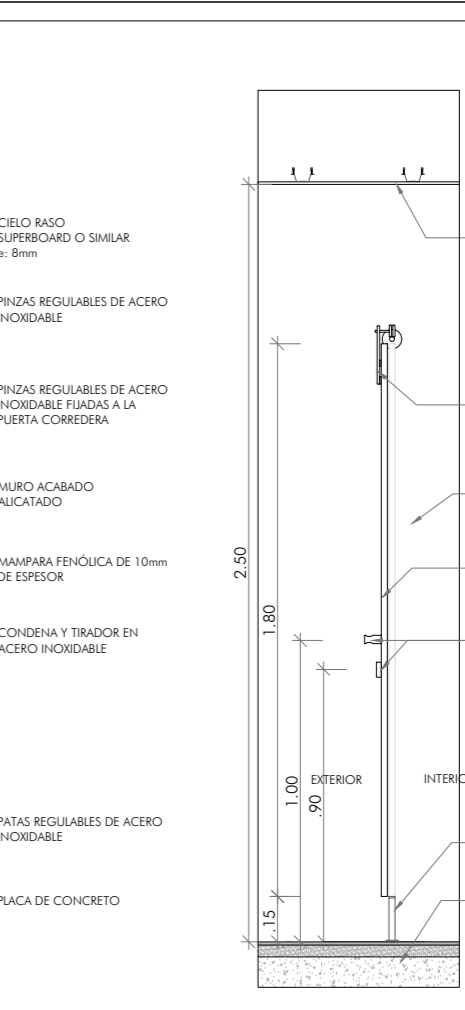

VISTA EN CORTE

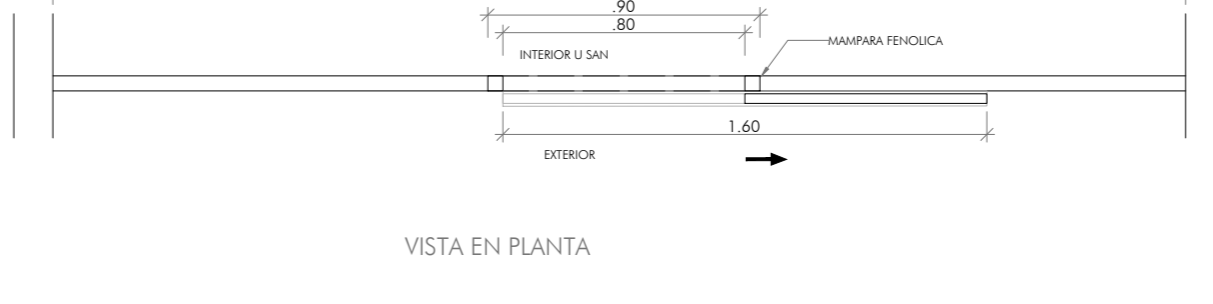

VISTA EN PLANTA

74 36 93-A

ALCALDÍA MAYOR DE BOGOTÁ D.C.

BOGOTÁ MEJOR PARA TODOS

DIRECCIÓN Cra. 8 #10-65, Bogotá

CONVOCATORIA PÚBLICA No. 5619 CP-007-2018.

PROYECTO: RELABORACIÓN, ACTUALIZACIÓN Y AJUSTES DE LOS ESTUDIOS TÉCNICOS Y DISEÑOS ARQUITECTÓNICOS PARA LA CONSTRUCCIÓN, ADECUACIÓN, AMPLIACIÓN, RECONDEMNAMIENTO O EL REFUERZO ESTRUCTURAL, EN LOS EQUIPAMIENTOS DE SALUD DEL DISTRITO CAPITAL DE ACUERDO AL ALCANCE DE CADA PROYECTO.

SUPERVISOR: SECRETARÍA DE SALUD DE BOGOTÁ

SUPERVISIÓN de la Consultoría

ALCALDÍA MAYOR DE BOGOTÁ D.C.

BOGOTÁ MEJOR PARA TODOS

SECRETARÍA DE SALUD

INTERVENTORIA DALY CONSTRUCTORES S.A.S BOGOTÁ D.C.

CONSTRUCTORES

Calle 10 sur No. 11A-40 Of. 201 Parque de Berna - Bogotá D.C. T +57 7431716 www.dalyconstructores.com

CONSULTOR

Consorcio SALUD BOGOTÁ 2018

NIT: 901.061.715-7

TIA COLOMBIA

cemosa

DIRECCIÓN: CALLE 93 # 19B - 67 OF. 704 CSALUDCAPITAL2018@GMAIL.COM

PROFESIONALES RESPONSABLES CONSULTORIA

DIRECTOR CONSULTORIA ING. EDGAR ALFONSO PARRADO GRANADOS MAT. 16.433 CND

ARQUITECTO DISEÑADOR1 OSMAR RICARDO MARTÍNEZ CUBILLOS MAT. 25700-20701 CND

ARQUITECTO DISEÑADOR2 FELIX CESAR PARRADO GRANADOS MAT. 25700-02045 CND

INGENIERO ESTRUCTURAL RODOLFO FELIZZOLA CONTRERAS MAT. 2520222673 CND

SECRETARÍA DISTRITAL DE SALUD

ARQ. JUAN ALFREDO TORRES PRIETO MP. 25700-03510 CND

INTERVENTORIA

DIRECTOR INTERVENTORIA SANTIAGO LOPEZ SANCHEZ MP. 25700-13254 CND

INTERVENTORIA

ARQ. DISEÑADORA KARIN PEDRAZA MP. 25700-59407 CND

REVISÓ / APROBO

USS CALLE 80

CONTENIDO

DETALLES DE CARPINTERÍAS INTERIORES 02

ESC. 1/25 FECHA 20/12/2019

Todos las Medidas deberán ser Rottificadas en Otrs. Cuenta y Rango de Cada uno de los Contrastes.

PLANO No. A-36 PLANCHA No. 36 DE 74

PUERTA TIPO MA-01

LOCALIZACIÓN: CUARTOS DE REANIMACIÓN

A. ANCHO VANO	1.55m
B. ALTO VANO	2.20m
C. ANCHO VANO	0.15m
CANTIDAD	4
ABERTURA DERECHA	2
ABERTURA IZQUIERDA	2

MARKO: MARKO EN ACERO INOXIDABLE CON VIDRO LAMINAR 5+51 INCOLORO CON VINO ADHESIVO PEGADO POR EL INTERIOR.

HOJA: HOJA CORREDEA TIPO GRUPEA EN ACERO INOXIDABLE 400 304 SASTRA A 480 1P4 MATE CON AUTOMATE DE 220V.

ESGARA: REL ACERO LAMINADO EN FRIO CAL 20, ACABADO ESANTRADO.

CERRADURA: PUERTA AUTOMÁTICA, ABERTURA LATERAL, SISTEMA OPERADOR TIPO AG 90200 O SIMILAR CON AUTOMATE DE 220V.

ALTURA: 0.90M

OBSERVACIONES: DUAL AL PISO EN ACERO LAMINADO EN FRIO CALIBRE 18

VENTANA TIPO V-01

LOCALIZACIÓN: 2º PISO

A. ANCHO VANO	1.50m
B. ALTO VANO	1.20m
C. ANCHO VANO	-
CANTIDAD	1
ABERTURA DERECHA	-
ABERTURA IZQUIERDA	-

MARKO: PERFILES DE ALUMINIO EXTRUSIONADO ANODIZADO MATE.

HOJA: VIDRO TRANSPARENTE LAMINADO 6+6

PUERTA TIPO S-01

LOCALIZACIÓN: ACCESO CORRIDORES GENERALES

A. ANCHO VANO	2.31m
B. ALTO VANO	2.16m
C. ANCHO VANO	0.13m
CANTIDAD	7
ABERTURA DERECHA	-
ABERTURA IZQUIERDA	-

MARKO: CHAPA DE ACERO GALVANIZADO, EXTENSIBLE PEGADO Y LACADO PINTURA EN FRIO AL HORNO COLORES AL PISO, MARKO CON JUNTA DE GOMA DE NEOPRENO, PUNTO ACERO INOXIDABLE.

HOJA: PUERTA ABATIBLE DE HOJA, CONTRAPESOS A 100 MM COMPLETA POR PANEL DE 2 LAMINAS ACERO GALVANIZADO 1mm DE ESPESOR, CON RELEVO AGUANTE A PARTIR DE PLACAS YESO Y LANA DE ROCA, ACABADO ESANTRADO, ACABADO LAMINADO A 100 PUNTO (PPL) 0.8mm Y PINTURA LACADA COLOR F3001 BAKAL.

ESGARA: 8 BARRAS DE DOBLE PALA DE UN SOLO EJE, FABRICADAS EN ACERO DE 3mm DE ESPESOR, ACONDICIONADAS A LA HOJA Y ANCLADAS AL MARKO, SEGUN NOMINATIVA VERGITE UNE EN 12209 2004.

CERRADURA: BARRA ANTI-PANICO DE ACERO INOXIDABLE CON ABERTURA DESDE EL INTERIOR.

ALTURA: 0.90M

OBSERVACIONES: DILATACION DE PISO DE 1cm

PUERTA TIPO MA-02

LOCALIZACIÓN: CUARTOS DE REANIMACIÓN

A. ANCHO VANO	3.86m
B. ALTO VANO	2.25m
C. ANCHO VANO	0.16m
CANTIDAD	2
ABERTURA DERECHA	-
ABERTURA IZQUIERDA	2

MARKO: MARKO EN ACERO INOXIDABLE CON VIDRO LAMINAR 5+51 INCOLORO CON VINO ADHESIVO PEGADO POR EL INTERIOR.

HOJA: 2 HOJAS CORREDEAS Y UNA FIJA CON ALTURA DE 2200mm.

ESGARA: REL ACERO LAMINADO EN FRIO CAL 20, ACABADO ESANTRADO.

CERRADURA: PUERTA AUTOMÁTICA, ABERTURA LATERAL, Y UNA FIJA, SISTEMA OPERADOR TIPO AG 90200 O SIMILAR, CON PUNTO DE CODO GP-2E.

ALTURA: 0.90M

OBSERVACIONES: DUAL AL PISO EN ACERO LAMINADO EN FRIO CALIBRE 18

VENTANA TIPO V-02

LOCALIZACIÓN: 2º PISO

A. ANCHO VANO	0.77m
B. ALTO VANO	0.85m
C. ANCHO VANO	-
CANTIDAD	3
ABERTURA DERECHA	-
ABERTURA IZQUIERDA	-

MARKO: CERCO EN ACERO INOX. 400 304 (SASTRA) A 480 1P4 MATE, ESPESOR DE 20mm, DISEÑO DE DISEÑO SUPLENTE USA 20 INCOLORO, DIMENSIONES DE CERCO DE 150mm CON PERFILES DE CUBRE REGULARES PARA AJUSTAR AL ANCHO DE TANGUE Y BARRER PARA PUNTO.

HOJA: HOJA GALIOTRA TIPO GRUPEA CIEGA.

PUERTA TIPO S-02

LOCALIZACIÓN: VESTIB

A. ANCHO VANO	0.90m
B. ALTO VANO	2.16m
C. ANCHO VANO	0.13m
CANTIDAD	1
ABERTURA DERECHA	1
ABERTURA IZQUIERDA	0

MARKO: CHAPA DE ACERO GALVANIZADO, EXTENSIBLE PEGADO Y LACADO PINTURA EN FRIO AL HORNO COLORES AL PISO, MARKO CON JUNTA DE GOMA DE NEOPRENO, PUNTO ACERO INOXIDABLE.

HOJA: PUERTA ABATIBLE DE HOJA, CONTRAPESOS A 100 MM COMPLETA POR PANEL DE 2 LAMINAS ACERO GALVANIZADO 1mm DE ESPESOR, CON RELEVO AGUANTE A PARTIR DE PLACAS YESO Y LANA DE ROCA, ACABADO ESANTRADO, ACABADO LAMINADO A 100 PUNTO (PPL) 0.8mm Y PINTURA LACADA COLOR F3001 BAKAL.

ESGARA: 4 BARRAS DE DOBLE PALA DE UN SOLO EJE, FABRICADAS EN ACERO DE 3mm DE ESPESOR, ACONDICIONADAS A LA HOJA Y ANCLADAS AL MARKO, SEGUN NOMINATIVA VERGITE UNE EN 12209 2004.

CERRADURA: CERRADURA CONTRAFUGO SERE CISO DE ENLITE ANTI-PANICO, SOLO INCARCERAR PARA PUERTAS SF CON ABERTURA HACIA EL INTERIOR.

ALTURA: 0.90M

OBSERVACIONES: TENER LAS MISMAS CARACTERÍSTICAS PUERTA DUCTOS: ANCHO DE VANO 0.80m; TAMAÑO REJILLA: 0.30m x 0.30m

REVISÓ / APROBO

PUERTA TIPO:	PE-01
LOCALIZACIÓN:	1º PISO
A. ANCHO VANO:	3.00 m
B. ALTO VANO:	2.28 m
C. ANCHO VANO:	0.15 m
CANTIDAD:	1
ABERTURA DERECHA:	--
ABERTURA IZQUIERDA:	--
MARCO:	CARPINTERÍA DE ALUMINIO MÓDULO ABATIBLE SISTEMA F-40 UNIC DE ALUMINIO ANODADO, SIN REJILLA DE PENTE TÉCNICO, COLOR RAL 9009H
HOJA:	VERED LAMINADO 6+8 EN PISO Y VERED LAMINADO 4+4 EN PUERTAS ABATIBLES
REJILLA:	REJILLAS DE COGIGAR
CERRADURA:	2 CERRADURAS DE SEGURIDAD

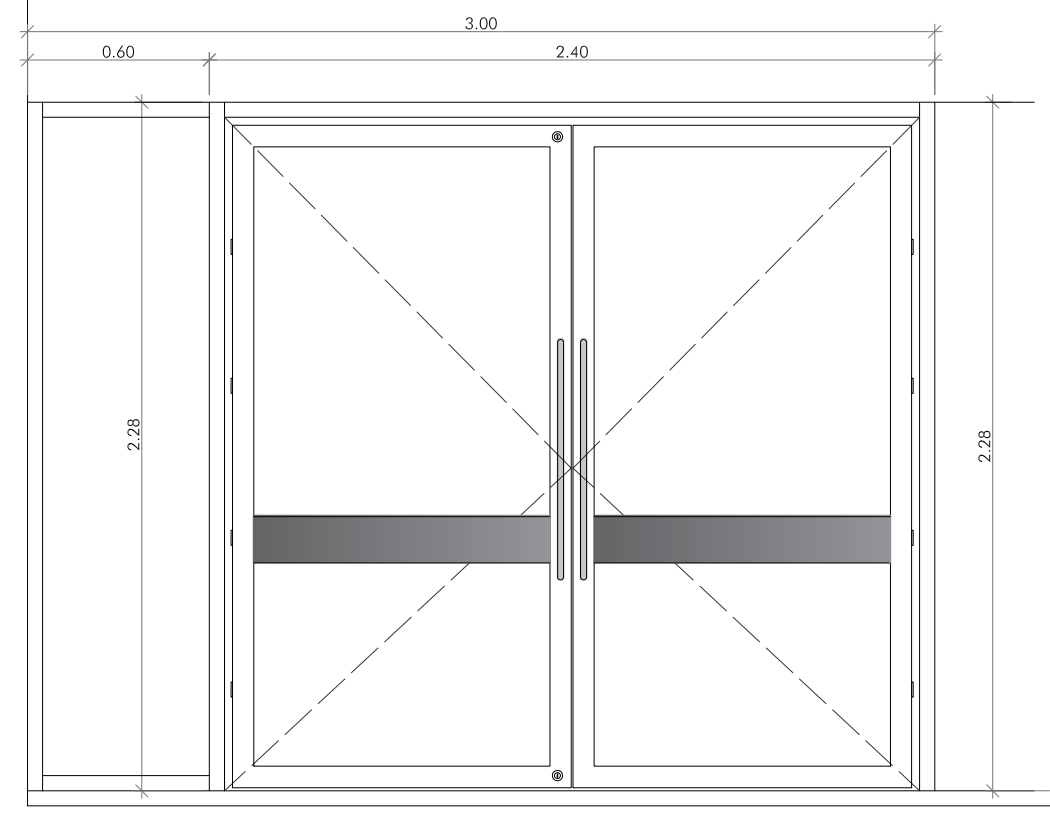

VISTA EN ALZADO

VISTA EN CORTE

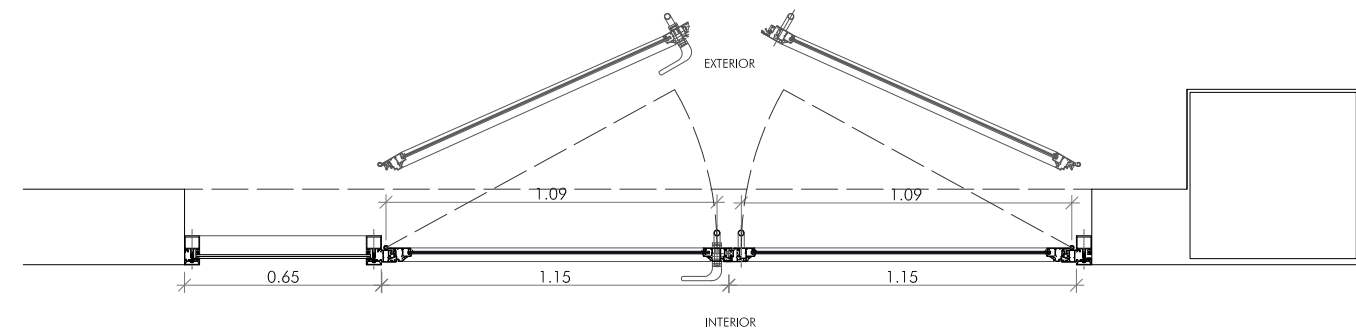

VISTA EN PLANTA

PUERTA TIPO:	PE-02
LOCALIZACIÓN:	1º PISO
A. ANCHO VANO:	4.76 m
B. ALTO VANO:	2.28 m
C. ANCHO VANO:	0.15 m
CANTIDAD:	1
ABERTURA DERECHA:	--
ABERTURA IZQUIERDA:	--
MARCO:	CARPINTERÍA DE ALUMINIO MÓDULO ABATIBLE SISTEMA F-40 UNIC DE ALUMINIO ANODADO, SIN REJILLA DE PENTE TÉCNICO Y COLOR RAL 9009H
HOJA:	VERED LAMINADO 6+8 EN PISO Y VERED LAMINADO 4+4 EN PUERTAS ABATIBLES
REJILLA:	REJILLAS DE COGIGAR
CERRADURA:	2 CERRADURAS DE SEGURIDAD

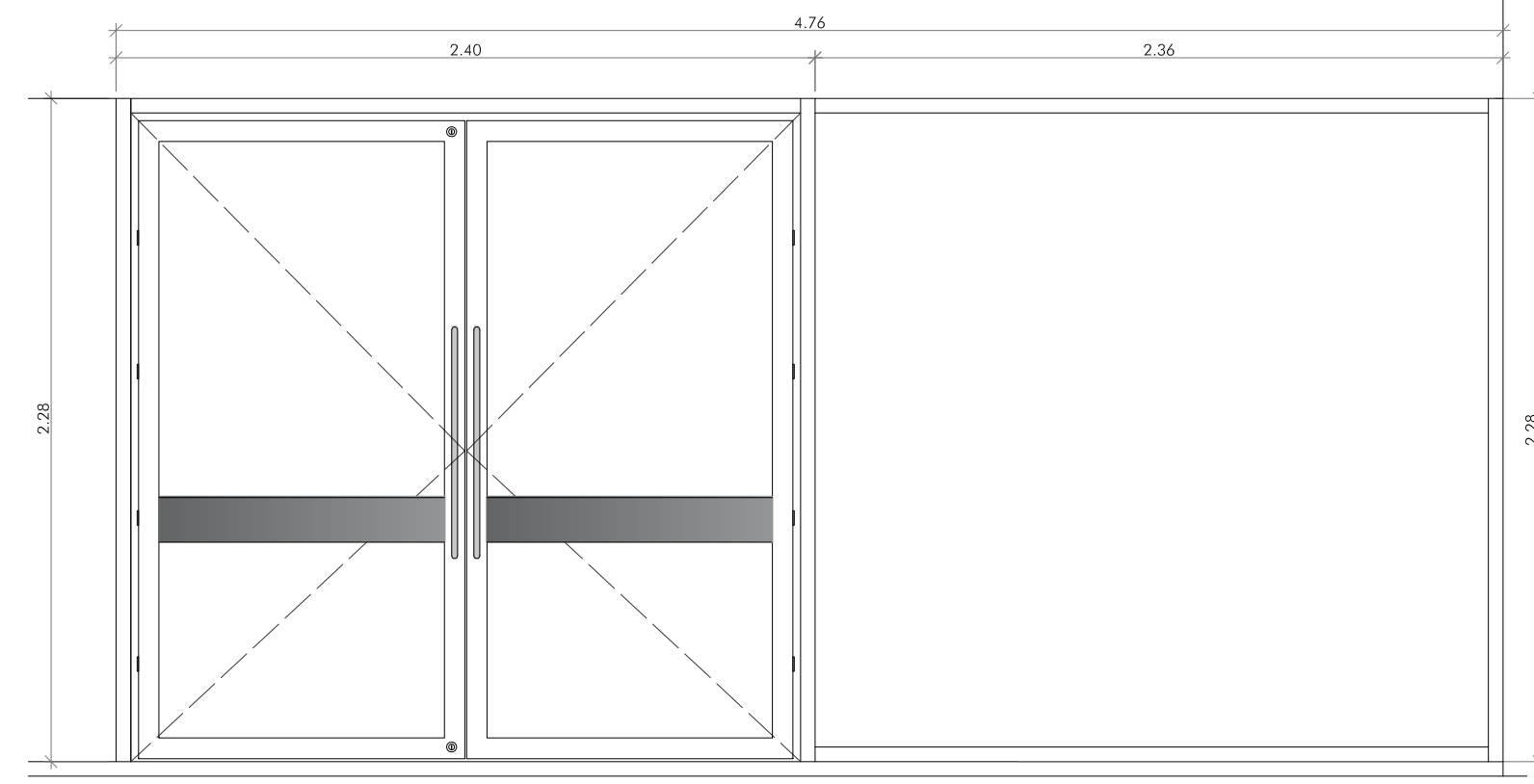

VISTA EN ALZADO

VISTA EN CORTE

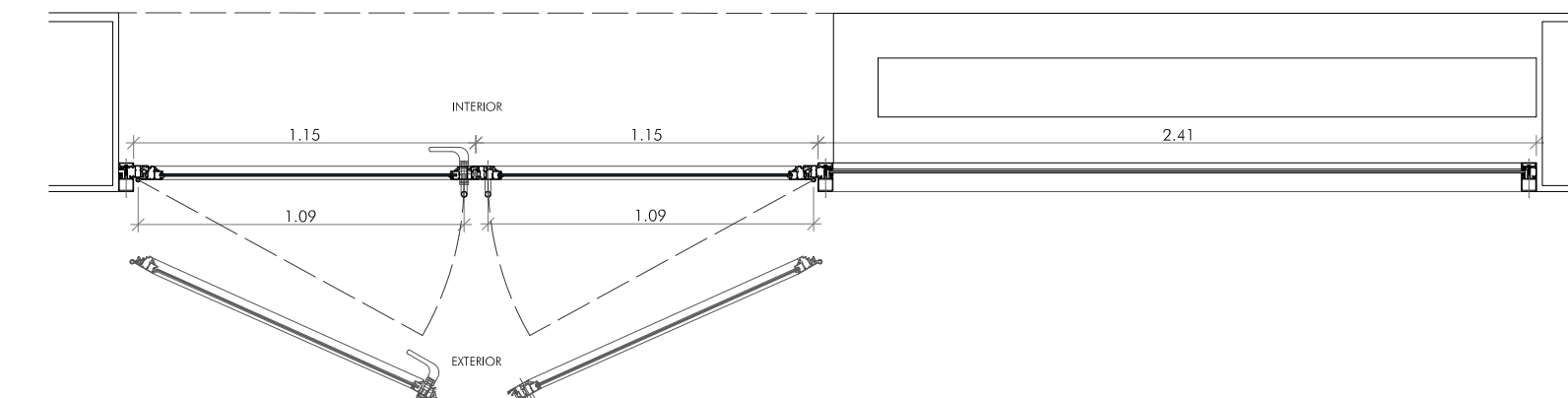

VISTA EN PLANTA

PUERTA TIPO:	PE-03
LOCALIZACIÓN:	1º PISO
A. ANCHO VANO:	4.68 m
B. ALTO VANO:	2.28 m
C. ANCHO VANO:	0.15 m
CANTIDAD:	1
ABERTURA DERECHA:	--
ABERTURA IZQUIERDA:	--
MARCO:	CARPINTERÍA DE ALUMINIO MÓDULO ABATIBLE SISTEMA F-40 UNIC DE ALUMINIO ANODADO, SIN REJILLA DE PENTE TÉCNICO, COLOR RAL 9009H
HOJA:	VERED LAMINADO 6+8 EN PISO Y VERED LAMINADO 4+4 EN PUERTAS ABATIBLES
REJILLA:	REJILLAS DE COGIGAR
CERRADURA:	2 CERRADURAS DE SEGURIDAD

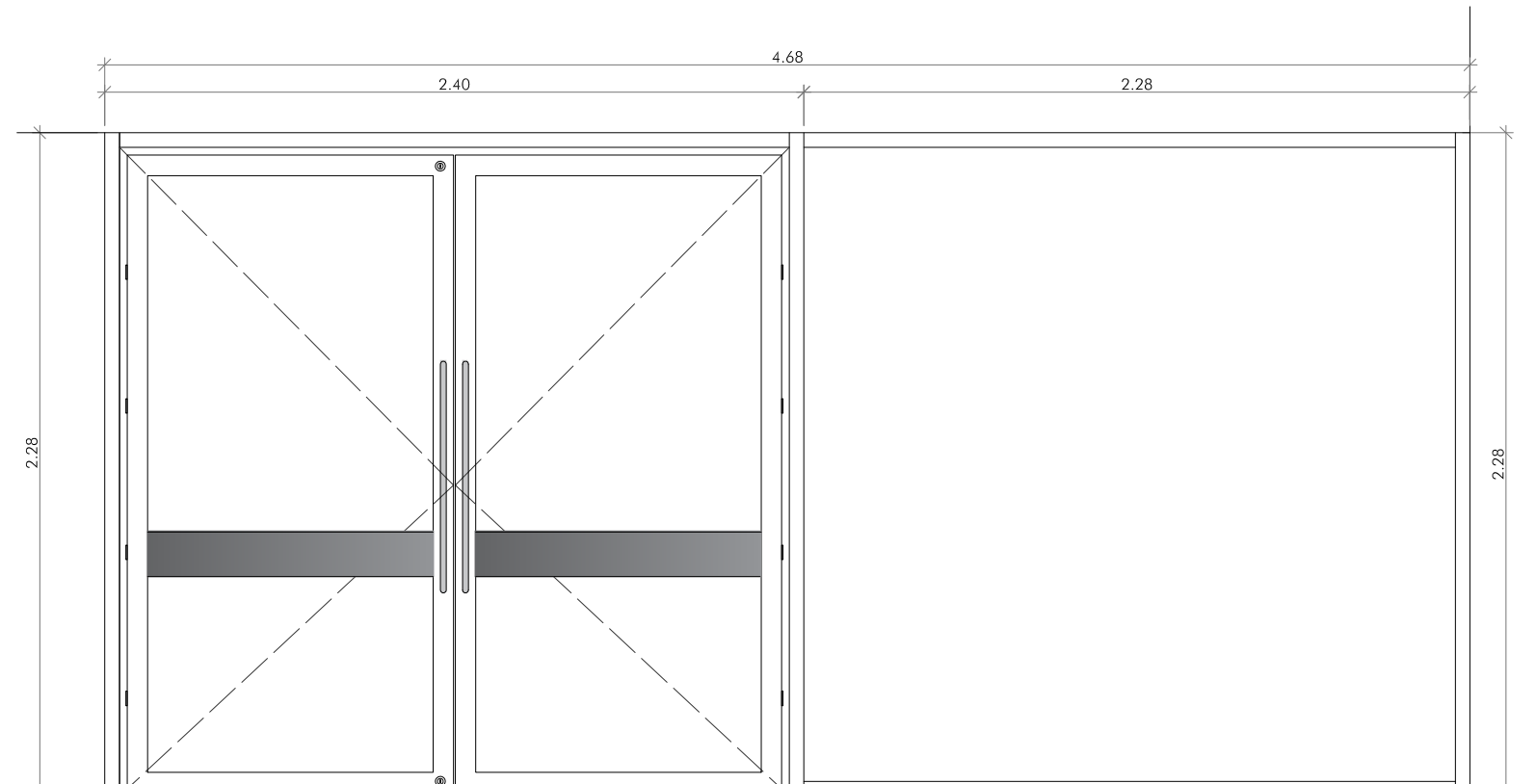

VISTA EN ALZADO

VISTA EN CORTE

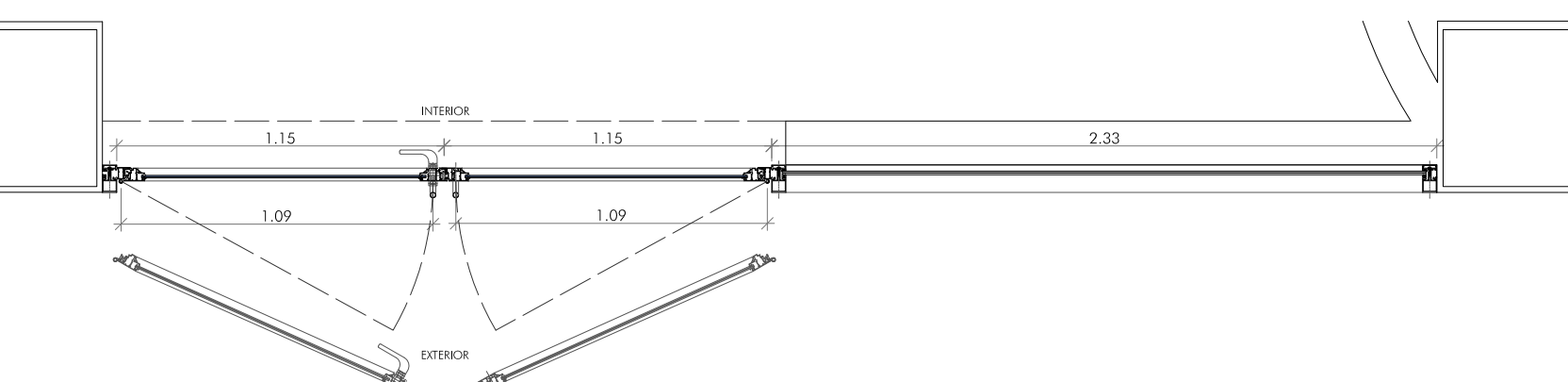

VISTA EN PLANTA

PUERTA TIPO:	PE-04
LOCALIZACIÓN:	1º y 2º PISO
A. ANCHO VANO:	2.34 m
B. ALTO VANO:	2.20 m
C. ANCHO VANO:	0.15 m
CANTIDAD:	3
ABERTURA DERECHA:	--
ABERTURA IZQUIERDA:	--
MARCO:	CARPINTERÍA DE ALUMINIO MÓDULO ABATIBLE SISTEMA F-40 UNIC DE ALUMINIO ANODADO, SIN REJILLA DE PENTE TÉCNICO, COLOR RAL 9009H
HOJA:	VERED LAMINADO 6+8 EN PUERTA ABATIBLE
REJILLA:	REJILLAS DE COGIGAR
CERRADURA:	2 CERRADURAS DE SEGURIDAD

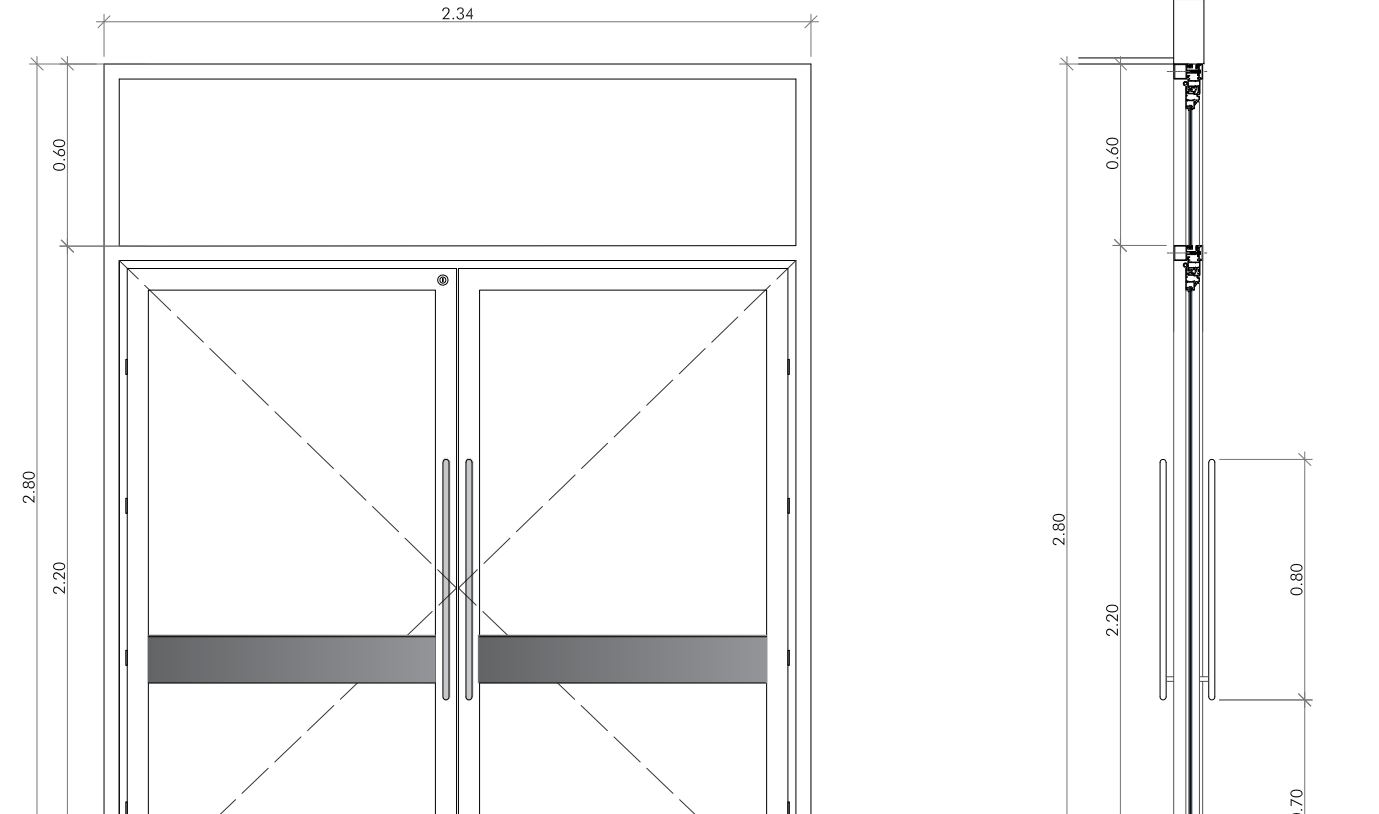

VISTA EN ALZADO

VISTA EN CORTE

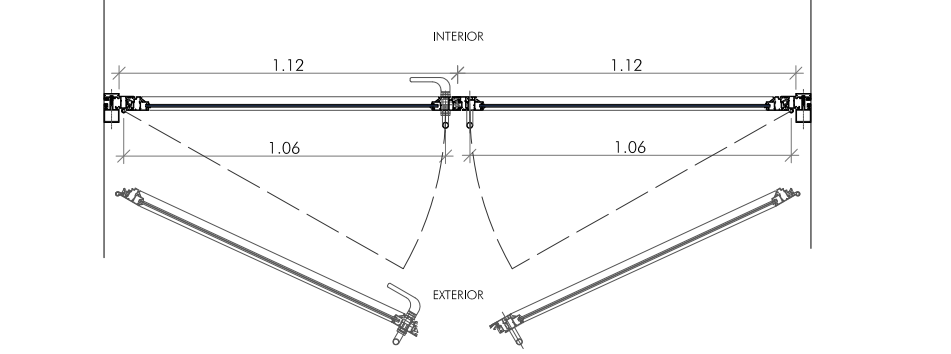

VISTA EN PLANTA

PUERTA TIPO:	PE-05
LOCALIZACIÓN:	2º PISO
A. ANCHO VANO:	1.00 m
B. ALTO VANO:	2.20 m
C. ANCHO VANO:	0.15 m
CANTIDAD:	2
ABERTURA DERECHA:	--
ABERTURA IZQUIERDA:	--
MARCO:	CARPINTERÍA DE ALUMINIO MÓDULO ABATIBLE SISTEMA F-40 UNIC DE ALUMINIO ANODADO, SIN REJILLA DE PENTE TÉCNICO, COLOR RAL 9009H
HOJA:	VERED LAMINADO 6+8 EN PUERTA ABATIBLE
REJILLA:	REJILLAS DE COGIGAR
CERRADURA:	2 CERRADURAS DE SEGURIDAD

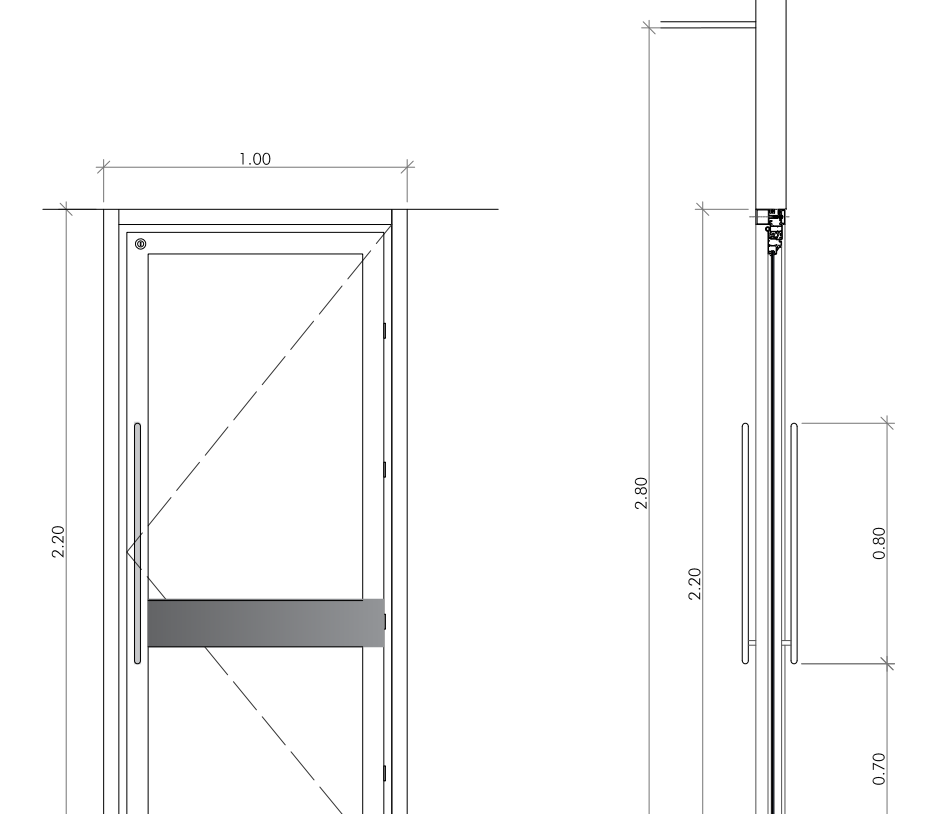

VISTA EN ALZADO

VISTA EN CORTE

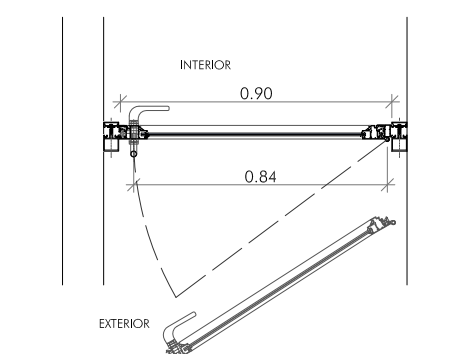

VISTA EN PLANTA

VENTANA TIPO:	VE-01A
LOCALIZACIÓN:	1º PISO
A. ANCHO VANO:	2.40 m
B. ALTO VANO:	2.28 m
C. ANCHO VANO:	0.23 m
CANTIDAD:	1
ABERTURA DERECHA:	--
ABERTURA IZQUIERDA:	--
MARCO:	PERFILES DE ALUMINIO EXTRUSIONADO ANODADO MATE.
HOJA:	LAMINADO 6+8 EN PANOS FIJOS
LEYENDA DE COLOR:	<input checked="" type="checkbox"/> Vidrio transparente incoloro <input checked="" type="checkbox"/> Vidrio opal

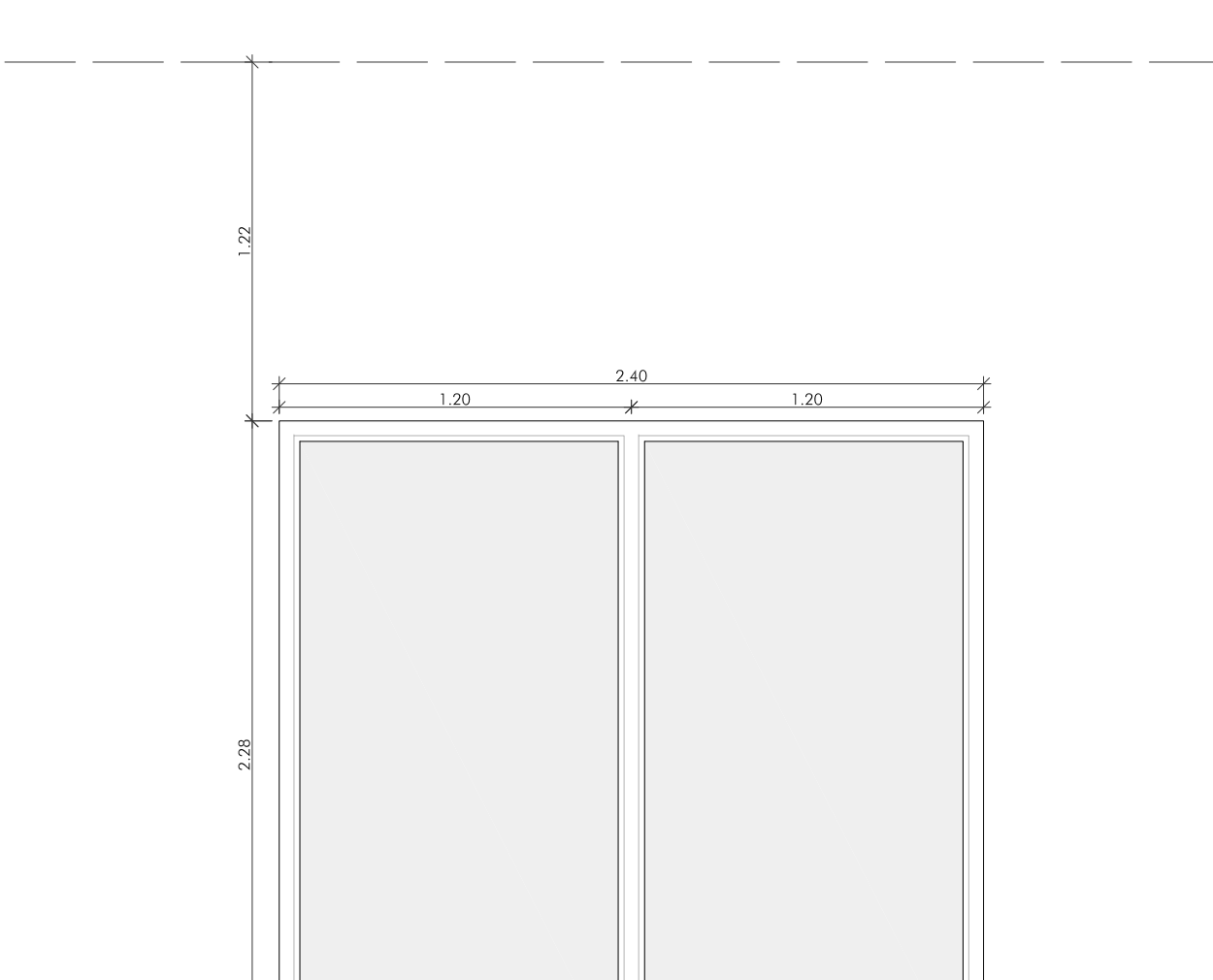

VISTA EN ALZADO

VISTA EN PLANTA

VENTANA TIPO:	VE-01B
LOCALIZACIÓN:	1º PISO
A. ANCHO VANO:	2.40 m
B. ALTO VANO:	2.28 m
C. ANCHO VANO:	0.23 m
CANTIDAD:	1
ABERTURA DERECHA:	--
ABERTURA IZQUIERDA:	--
MARCO:	PERFILES DE ALUMINIO EXTRUSIONADO ANODADO MATE.
HOJA:	LAMINADO 6+8 EN PANOS FIJOS
LEYENDA DE COLOR:	<input checked="" type="checkbox"/> Vidrio transparente incoloro <input checked="" type="checkbox"/> Vidrio opal

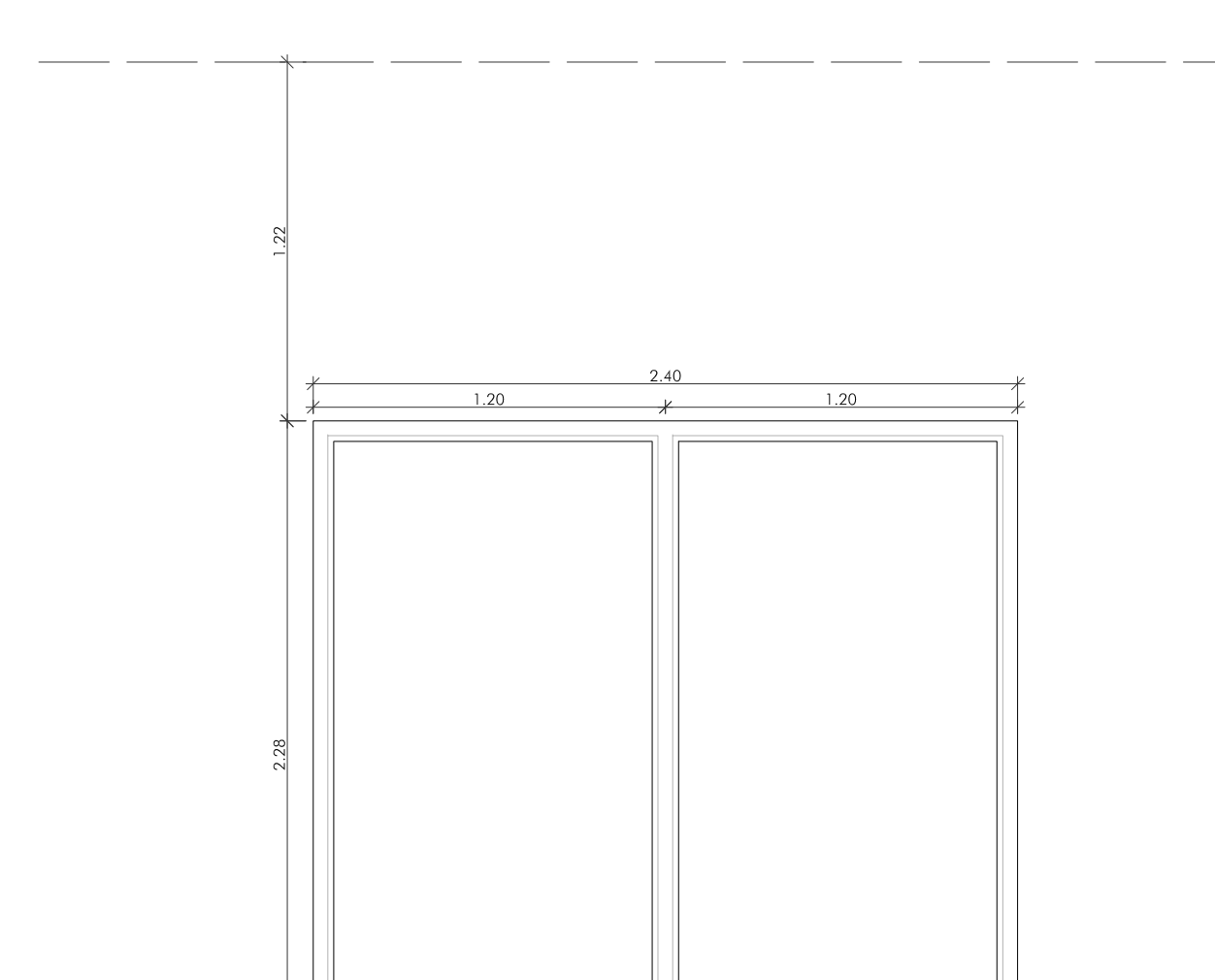

VISTA EN ALZADO

VISTA EN PLANTA

VENTANA TIPO:	VE-02
LOCALIZACIÓN:	1º PISO
A. ANCHO VANO:	3.00 m
B. ALTO VANO:	2.28 m
C. ANCHO VANO:	0.12 m
CANTIDAD:	1
ABERTURA DERECHA:	--
ABERTURA IZQUIERDA:	--
MARCO:	PERFILES DE ALUMINIO EXTRUSIONADO ANODADO MATE.
HOJA:	LAMINADO 6+8 EN PANOS FIJOS
LEYENDA DE COLOR:	<input checked="" type="checkbox"/> Vidrio transparente incoloro <input checked="" type="checkbox"/> Vidrio opal

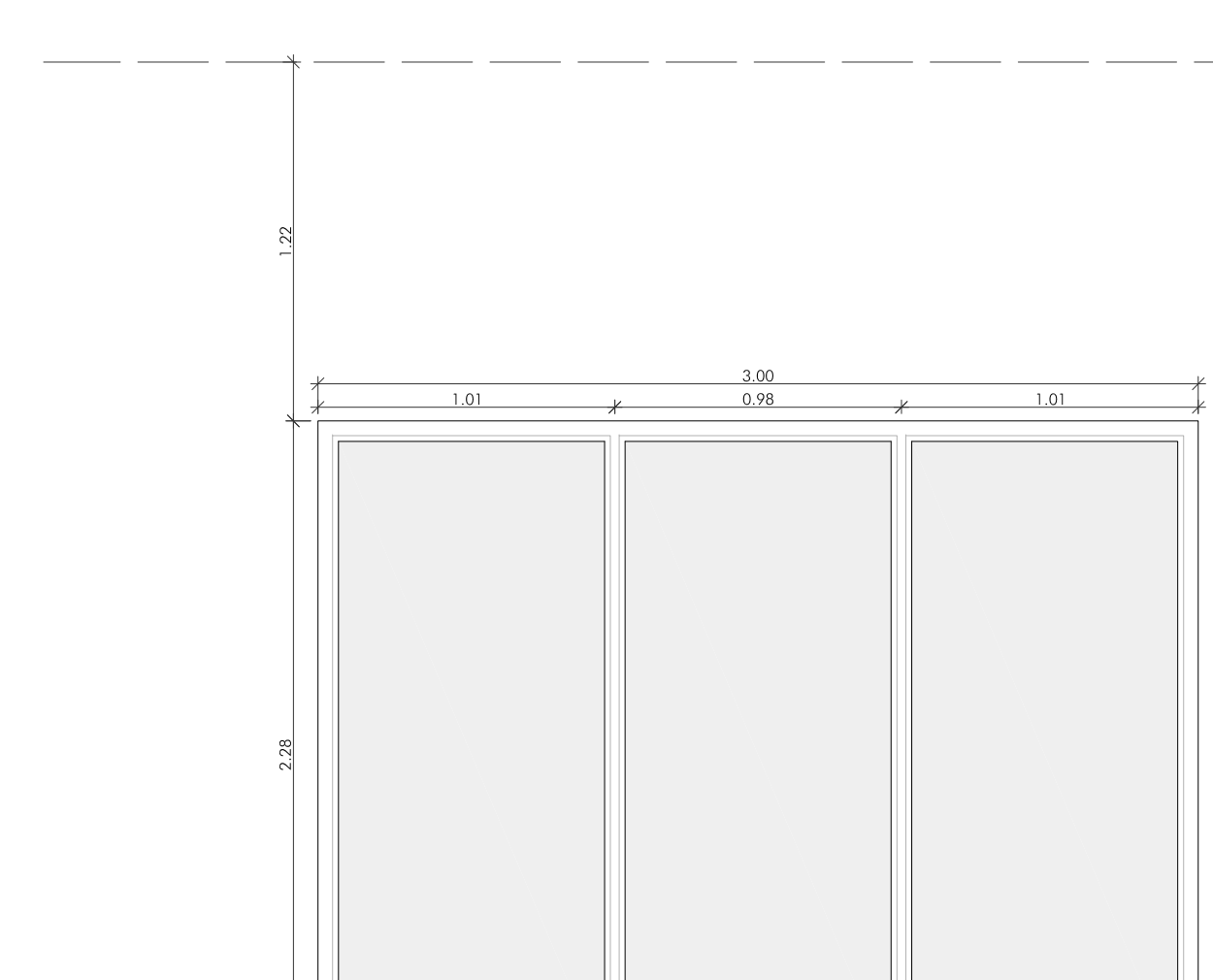

VISTA EN ALZADO

VISTA EN PLANTA

74 38 A-38

BOGOTÁ MEJOR PARA TODOS

ALCALDÍA MAYOR DE BOGOTÁ D.C.

DIRECCIÓN Cra. 8 #10-65, Bogotá

CONVOCATORIA PÚBLICA No. 5619 CP-007-2018.

PROYECTO: ELABORACIÓN, ACTUALIZACIÓN Y AJUSTES DE LOS ESTUDIOS TÉCNICOS Y DISEÑOS ARQUITECTÓNICOS PARA LA CONSTRUCCIÓN, ADECUACIÓN, AMPLIACIÓN, RECONSTRUYIMIENTO O EL REFORZADO ESTRUCTURAL EN LOS EQUIPAMIENTOS DE SALUD DEL DISTRITO CAPITAL DE ACUERDO AL ALCANCE DE CADA PROYECTO.

SUPERVISOR: SECRETARÍA DE SALUD DE BOGOTÁ

SUPERVISIÓN de la Consultoría

ALCALDÍA MAYOR DE BOGOTÁ D.C.

SECRETARÍA DE SALUD

INTERVENTORIA DALY CONSTRUCTORES S.A.S BOGOTÁ D.C.

Calle 10 sur No. 11A-40 Of. 201 Parque de Berna - Bogotá D.C. T +57 7431716 www.dalyconstructores.com

CONSULTOR

Consorcio SALUD BOGOTÁ 2018

Nit: 901.061.715-7

TIA SH COMBIA celmosa

DIRECCIÓN: CALLE 93 # 19B - 67 OF.704 CSALUDCAPITAL2018@GMAIL.COM

PROFESIONALES RESPONSABLES CONSULTORIA

DIRECTOR CONSULTORIA ING. EDGAR ALFONSO PARRADO GRANADOS MAT. 16.493 CND

ARQUITECTO DISEÑADOR1 OSMAR RICARDO MARTÍNEZ CUBILLOS MAT. 25700-20701 CND

ARQUITECTO DISEÑADOR2 FELIX CESAR PARRADO GRANADOS MAT. 25700-20945 CND

INGENIERO ESTRUCTURAL RODOLFO FELIZZOLA CONTRERAS MAT. 2520232573 CND

SECRETARÍA DISTRITAL DE SALUD

ARG. JUAN ALFREDO TORRES PRIETO MP. 25700-26837 CND

INTERVENTORIA

DIRECTOR INTERVENTORIA SANTIAGO LOPEZ SANCHEZ MP. 25200-13254 CND

INTERVENTORIA

ARG. DISEÑADORA KARIN PEDRAZA MP. 25700-59457 CND

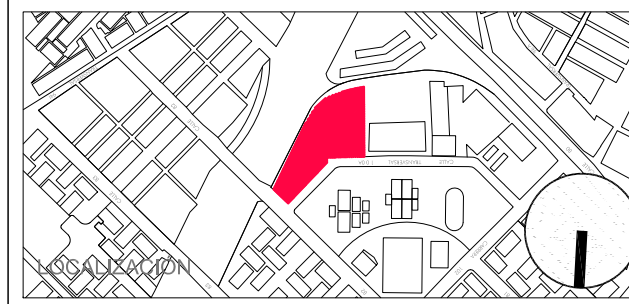

REVISÓ / APROBO

USS CALLE 80

CONTENIDO

DETALLES DE CARPINTERÍAS EXTERIORES 01

ESC. 1/25 FECHA 20/12/2019

Todos los Medios deberán ser Rectificados en Ocho, Cuenta y Riesgo de Cada uno de los Contratistas.

PLANO No. A-38 PLANCHIA No. 38 DE 74

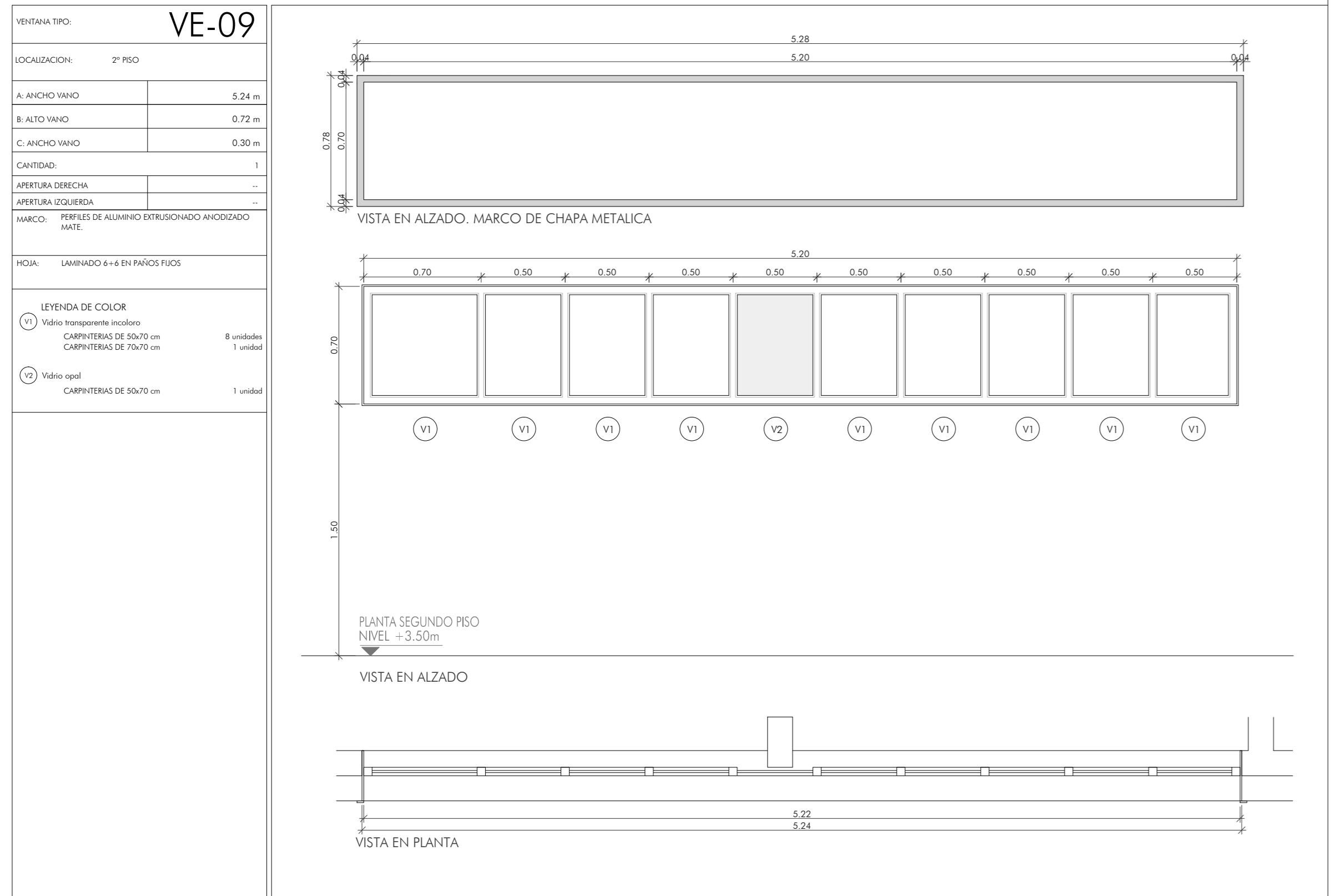
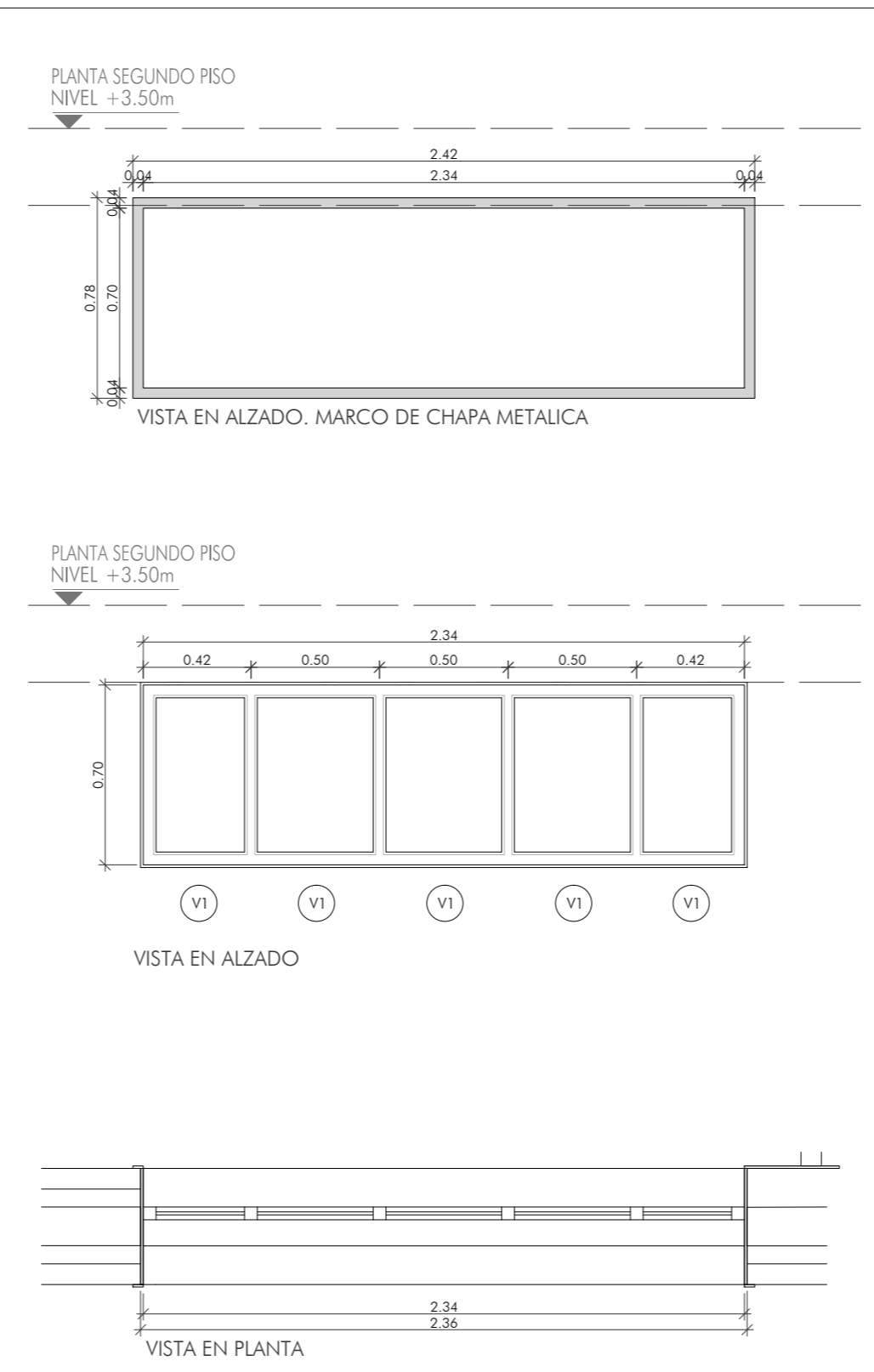
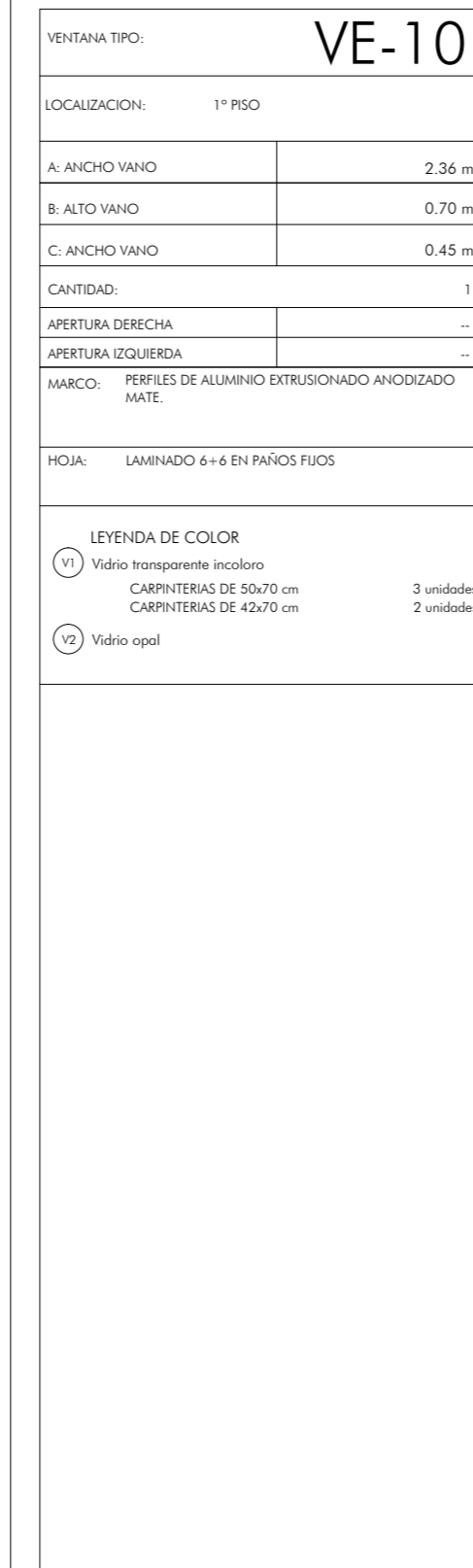
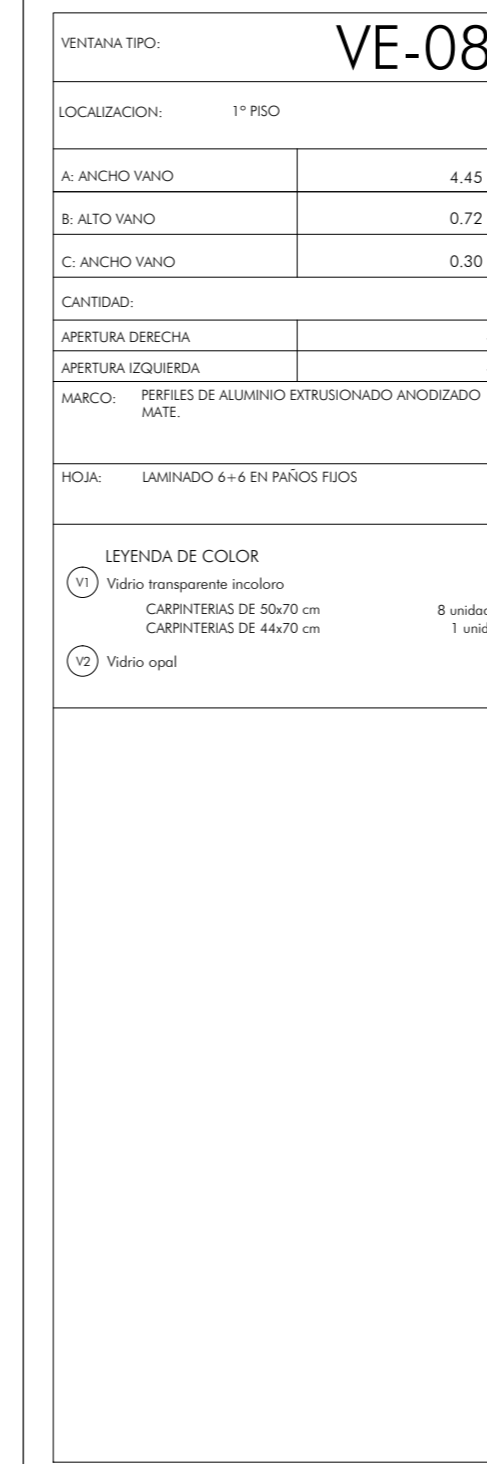
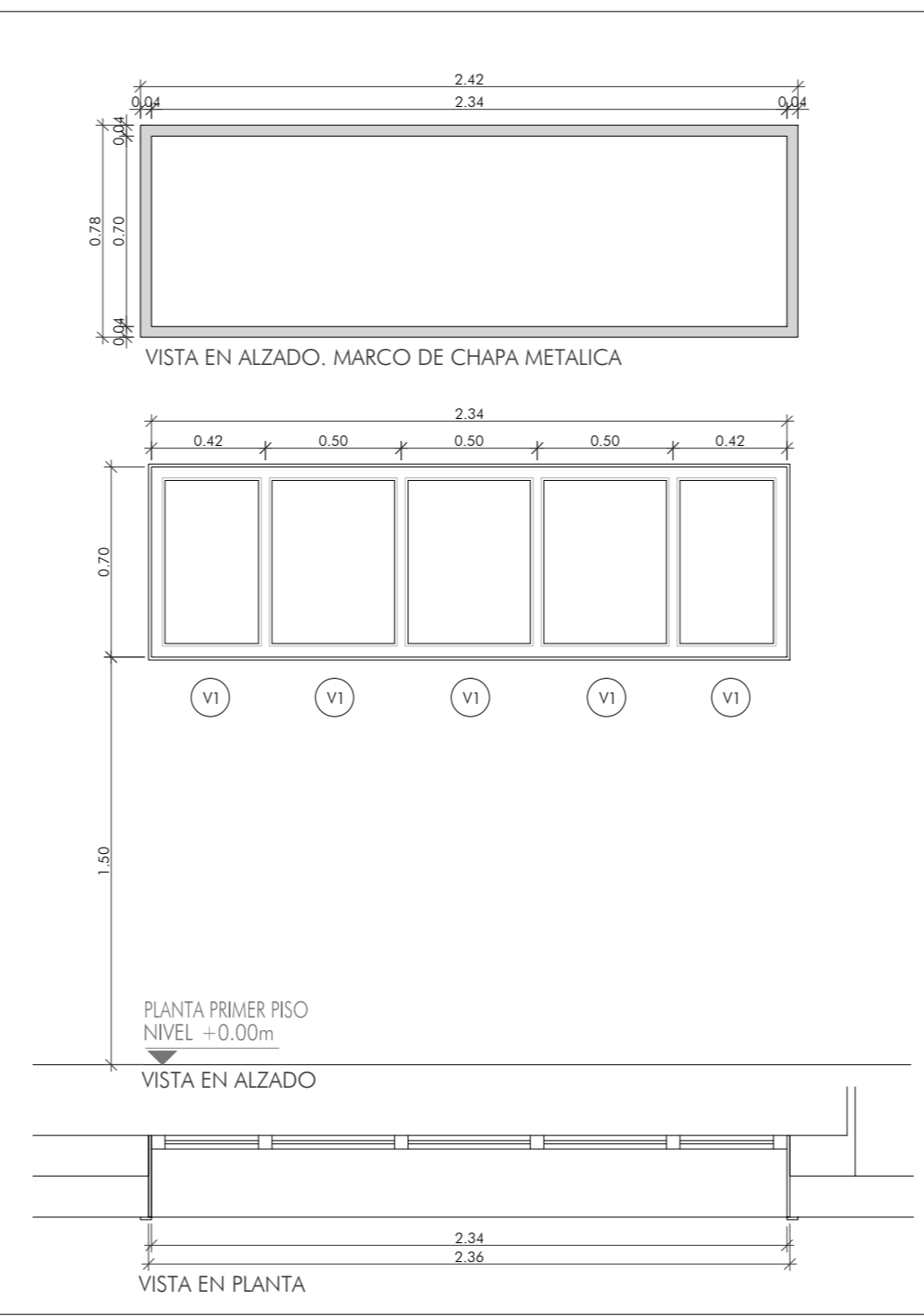
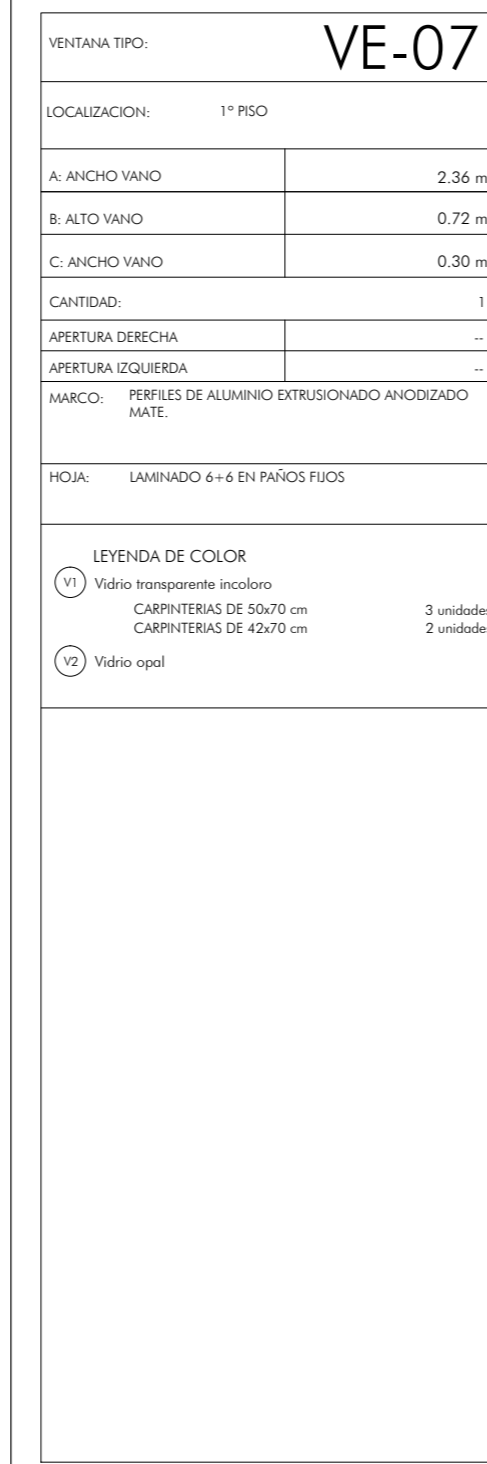
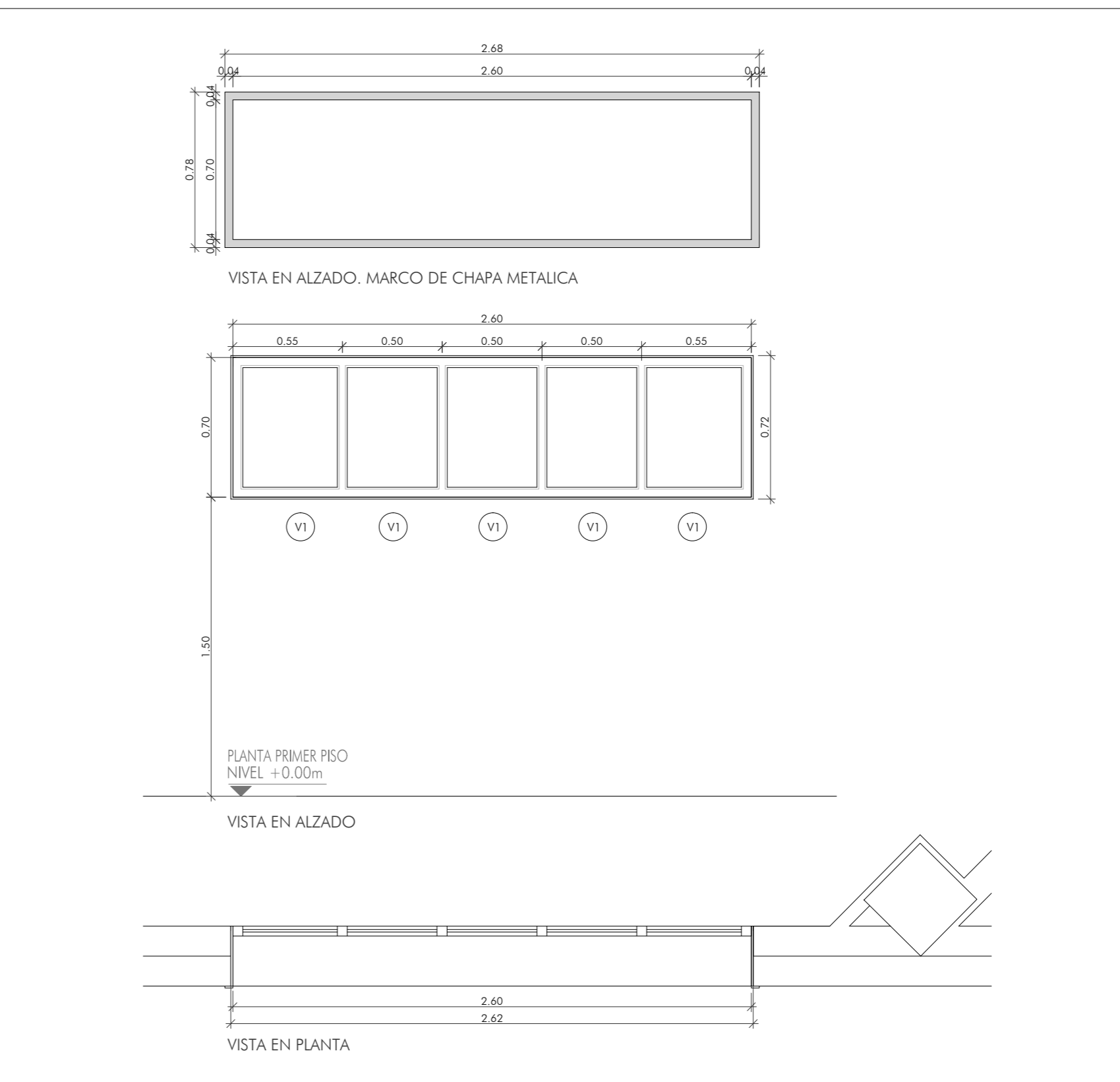
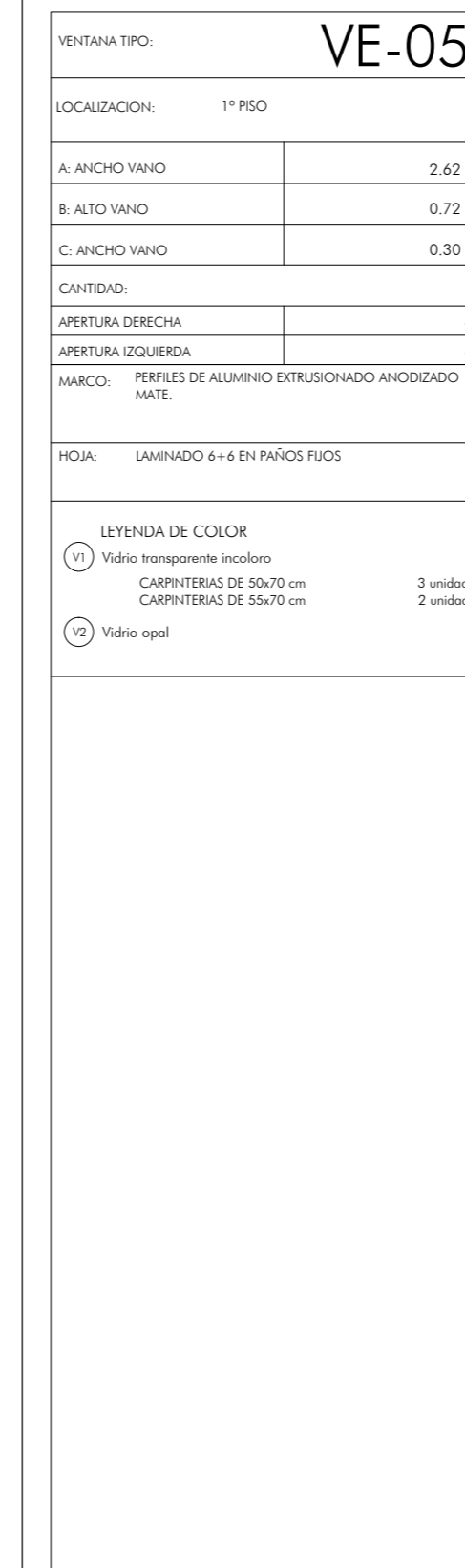
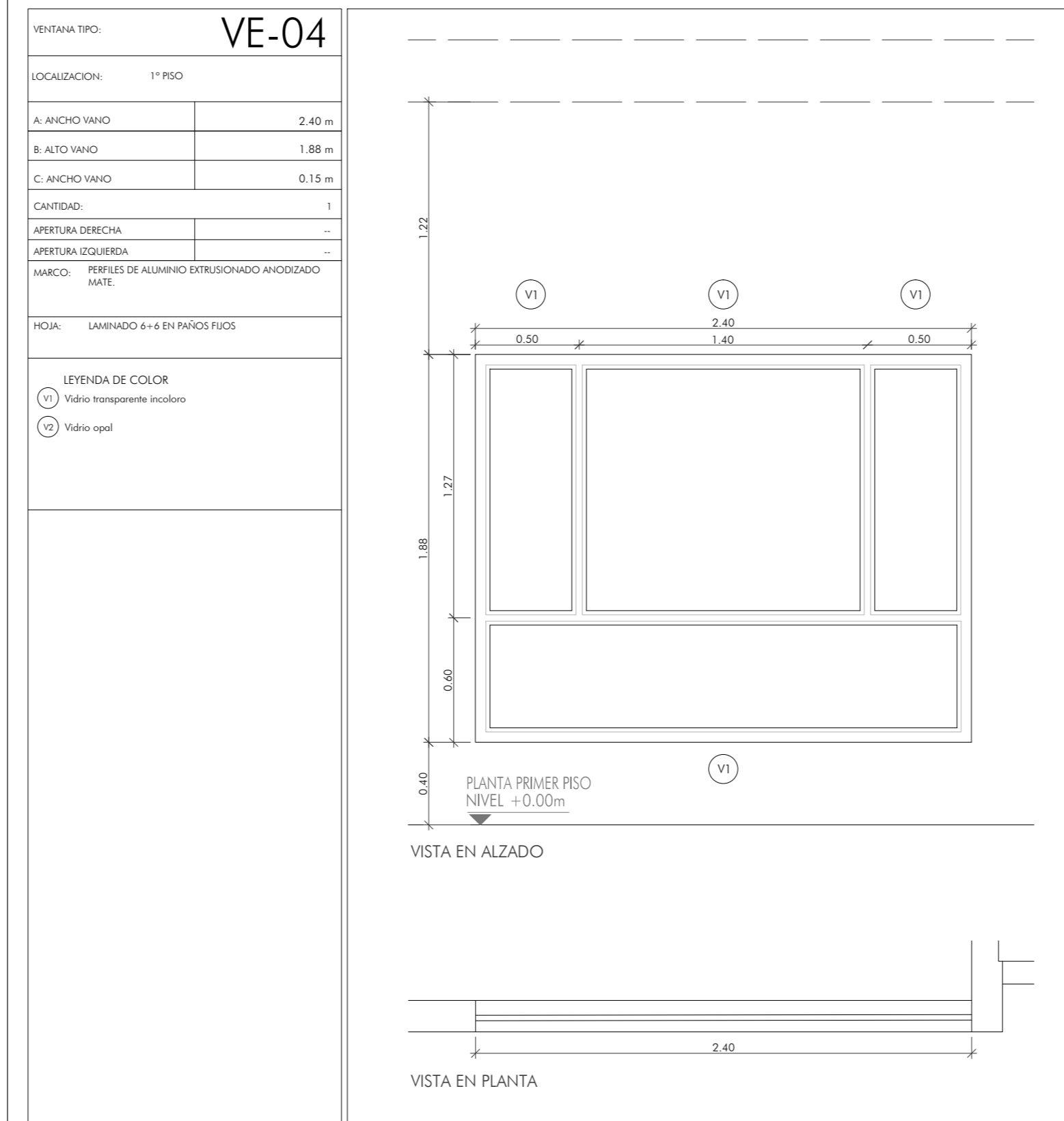
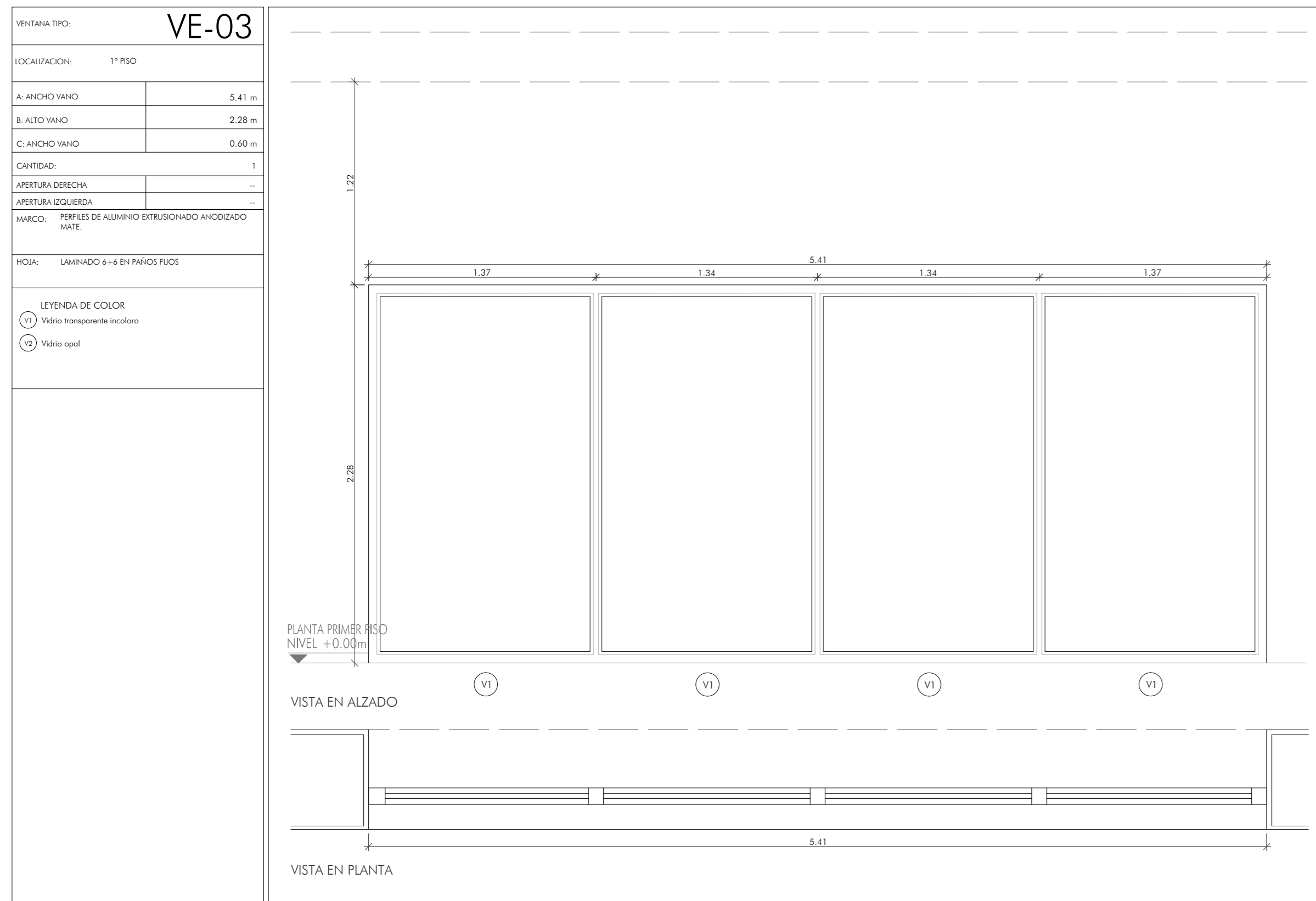

74 30 63 93V

ALCALDÍA MAYOR DE BOGOTÁ D.C.

BOGOTÁ MEJOR PARA TODOS

DIRECCIÓN Cra. 8 #10-65, Bogotá

CONVOCATORIA PÚBLICA No. 5619 CP-007-2018.

PROYECTO: RECONSTRUCCIÓN, ACTUALIZACIÓN Y AJUSTES DE LOS ESTUDIOS TÉCNICOS Y DISEÑOS ARQUITECTÓNICOS PARA LA CONSTRUCCIÓN - ADECUACIÓN AMPLIACIÓN, RECONSTRUCCIÓN O EL REFORZADO ESTRUCTURAL EN LOS EQUIPAMIENTOS DE SALUD DEL DISTRITO CAPITAL DE ACUERDO AL ALCANCE DE CADA PROYECTO.

SUPERVISOR: SECRETARÍA DE SALUD DE BOGOTÁ

SUPERVISIÓN de la Consultoría

ALCALDÍA MAYOR DE BOGOTÁ D.C.

BOGOTÁ MEJOR PARA TODOS

SECRETARÍA DE SALUD

INTERVENTORIA DALY CONSTRUCTORES S.A.S BOGOTÁ D.C.

Calle 10 sur No. 11A-40 Of. 201 Parque de Berna - Bogotá D.C. T +57 7431716 www.dalyconstructores.com

CONSULTOR

Consorcio SALUD BOGOTÁ 2018

NIT: 901.061.715-7

TIA S.H. COLOMBIA

cemosa

DIRECCIÓN: CALLE 93 # 19B - 67 OF. 704 CSALUDCAPITAL2018@GMAIL.COM

PROFESIONALES RESPONSABLES CONSULTORIA

DIRECTOR CONSULTORIA ING. EDGAR ALFONSO PARRADO GRANADOS MAT. 16.493 CND

ARQUITECTO DISEÑADOR1 OSMAR RICARDO MARTÍNEZ CUBILLOS MAT. 25700-20701 CND

ARQUITECTO DISEÑADOR2 FELIX CESAR PARRADO GRANADOS MAT. 25700-02045 CND

INGENIERO ESTRUCTURAL RODOLFO FELIZZOLA CONTRERAS MAT. 252023273 CND

SECRETARÍA DISTRITAL DE SALUD

ARG. JUAN ALFREDO TORRES PRIETO MP. 25700-06310 CND

INTERVENTORIA

DIRECTOR INTERVENTORIA SANTIAGO LOPEZ SANCHEZ MP. 25202-13254 CND

INTERVENTORIA

ARG. DISEÑADORA KARIN PEDRAZA MP. 25700-69497 CND

REVISÓ / APROBO

USS CALLE 80

CONTENIDO

DETALLES DE CARPINTERÍAS EXTERIORES 02

ESC. 1/25 FECHA 20/12/2019

Todos las Medidas deberán ser Reticuladas en Ombra, Cuenta y Resgo de Cada uno de los Contratistas.

PLANO No. A-39 DE 39

PLANCHAS No. 39 DE 74

VENTANA TIPO	VE-12
LOCALIZACIÓN	2º PISO
A. ANCHO VANO	35.63 m
B. ALTO VANO	0.72 m
C. ANCHO MARCO	0.30 m
CANTIDAD	1
APERTURA DERECHA	-
MARCO	PERFILES DE ALUMINIO EXTRUSIONADO HORIZONADO MATE
VIDA	VIDRIO TRANSPARENTES LAMINADO 6+6 VIDRIO FLUO OVAL LAMINADO 6+6 EN MARCO INCLINADO
LEYENDA DE COLOR	
TRAMO "A"	
① Vidrio transparente inclinado	7 unidades
② Carpinterías de 86x70 cm	1 unidad
TRAMO "B"	
① Vidrio transparente inclinado	10 unidades
② Carpinterías de 42x70 cm	2 unidades
③ Vidrio opaco	1 unidad
TRAMO "C"	
① Vidrio transparente inclinado	9 unidades
② Carpinterías de 50x70 cm	2 unidades
③ Vidrio opaco	1 unidad
TRAMO "D"	
① Vidrio transparente inclinado	3 unidades
② Carpinterías de 33x70 cm	2 unidades
③ Vidrio opaco	1 unidad
TRAMO "E"	
① Vidrio transparente inclinado	5 unidades
② Carpinterías de 42x70 cm	2 unidades
③ Vidrio opaco	1 unidad
TRAMO "F"	
① Vidrio transparente inclinado	11 unidades
② Carpinterías de 42x70 cm	7 unidades
③ Vidrio opaco	1 unidad
TRAMO "G"	
① Vidrio transparente inclinado	11 unidades
② Carpinterías de 50x70 cm	1 unidad
③ Carpinterías de 42x70 cm	1 unidad

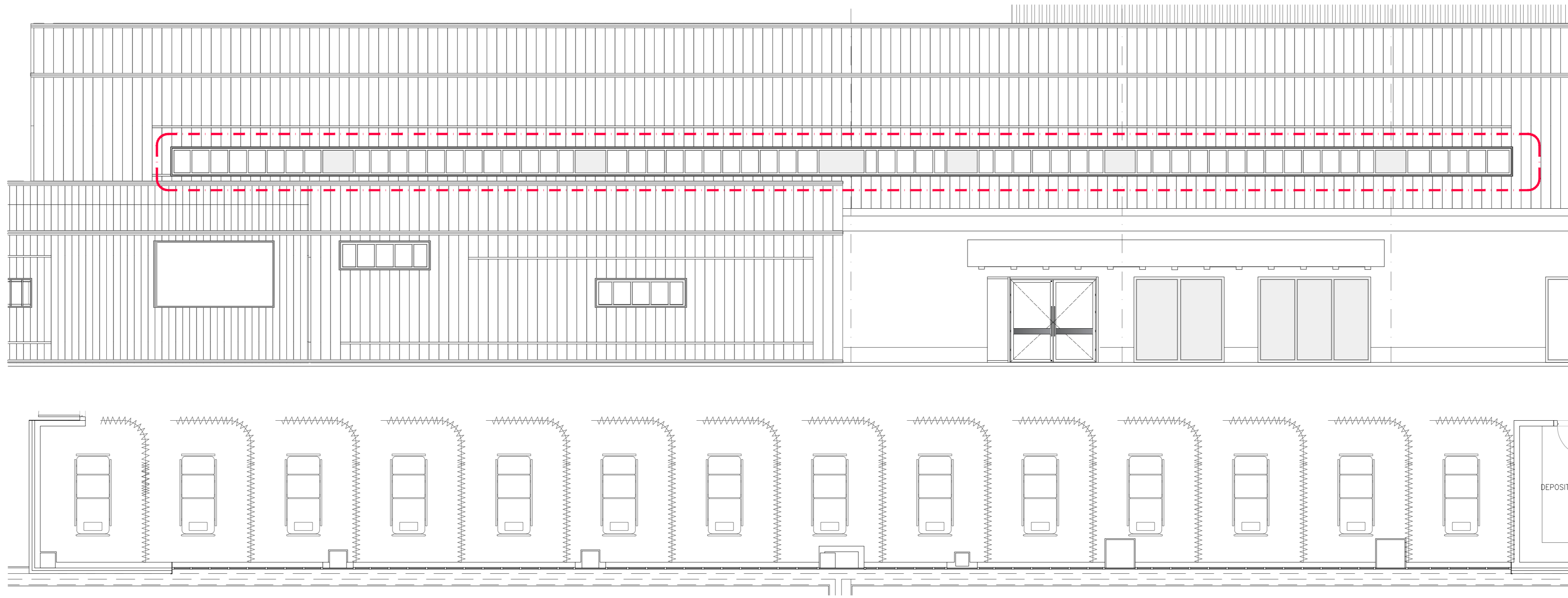

ALZADO VE-12
ESCALA 1/75

PLANTA VE-12
ESCALA 1/75

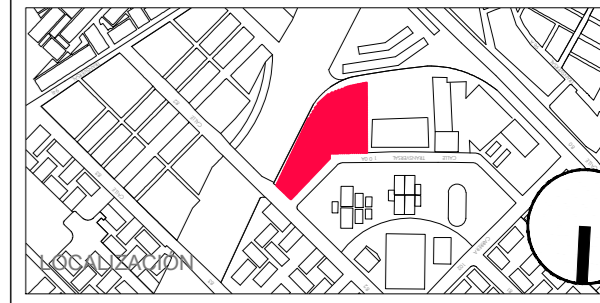
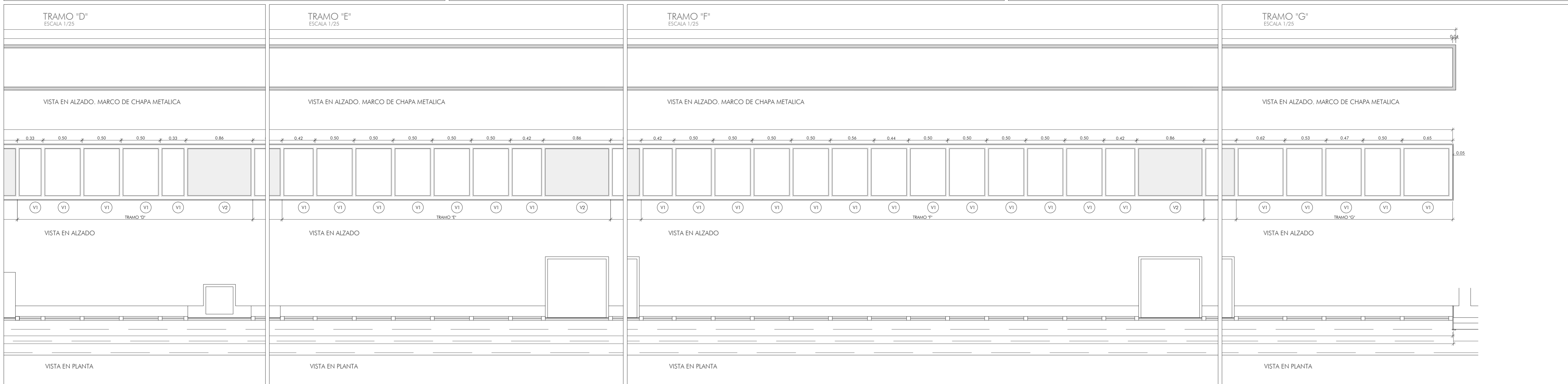
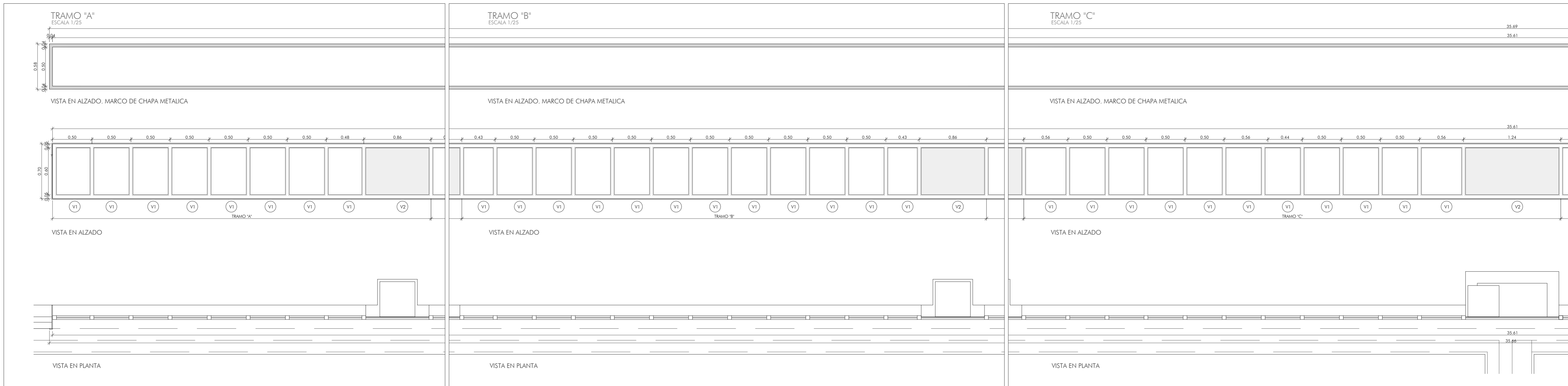

VENTANARIO VE-13	
LOCALIZACIÓN:	1° PISO
A. ANCHO VANO	48.83 m
B. ALTO VANO	0.72 m
C. ANCHO VANO	0.30 m
CANTIDAD:	1
APERTURA DERECHA:	-
APERTURA IZQUIERDA:	-
MARCO:	PERFILES DE ALUMINIO EXTRUSIONADO ANODIZADO MATE
VIDA:	VIDRO TRANSPARENTE LAMINADO 6+6 VIDRO PLO OVAL LAMINADO 6+6 EN BUECOS INDICADOS
LEYENDA DE COLOR	
TRAMO "A"	
V1 Vidro transparente incoloro	1 unidad
V2 Carpinterias de 48x70 cm	1 unidad
V3 Vidro opaco	1 unidad
V4 Carpinterias de 56x70 cm	1 unidad
TRAMO "B"	
V1 Vidro transparente incoloro	13 unidades
V2 Carpinterias de 50x70 cm	2 unidades
V3 Vidro opaco	1 unidad
V4 Carpinterias de 56x70 cm	1 unidad
TRAMO "C"	
V1 Vidro transparente incoloro	13 unidades
V2 Carpinterias de 50x70 cm	2 unidades
V3 Vidro opaco	1 unidad
V4 Carpinterias de 56x70 cm	1 unidad
TRAMO "D"	
V1 Vidro transparente incoloro	2 unidades
V2 Carpinterias de 48x70 cm	2 unidades
V3 Vidro opaco	1 unidad
V4 Carpinterias de 56x70 cm	1 unidad
TRAMO "E"	
V1 Vidro transparente incoloro	9 unidades
V2 Carpinterias de 50x70 cm	2 unidades
V3 Vidro opaco	1 unidad
V4 Carpinterias de 49x70 cm	1 unidad
TRAMO "F"	
V1 Vidro transparente incoloro	14 unidades
V2 Carpinterias de 50x70 cm	2 unidades
V3 Vidro opaco	1 unidad
V4 Carpinterias de 56x70 cm	1 unidad
TRAMO "G"	
V1 Vidro transparente incoloro	14 unidades
V2 Carpinterias de 50x70 cm	2 unidades
V3 Vidro opaco	1 unidad
V4 Carpinterias de 56x70 cm	1 unidad
TRAMO "H"	
V1 Vidro transparente incoloro	2 unidades
V2 Carpinterias de 58x70 cm	2 unidades
V3 Vidro opaco	1 unidad
V4 Carpinterias de 56x70 cm	1 unidad
TRAMO "I"	
V1 Vidro transparente incoloro	8 unidades
V2 Carpinterias de 50x70 cm	1 unidad
V3 Vidro opaco	1 unidad
V4 Carpinterias de 56x70 cm	1 unidad
TRAMO "J"	
V1 Vidro transparente incoloro	4 unidades
V2 Carpinterias de 50x70 cm	2 unidades
V3 Vidro opaco	1 unidad
V4 Carpinterias de 56x70 cm	1 unidad
TRAMO "K"	
V1 Vidro transparente incoloro	2 unidades
V2 Carpinterias de 50x70 cm	1 unidad
V3 Vidro opaco	1 unidad
V4 Carpinterias de 45x70 cm	1 unidad

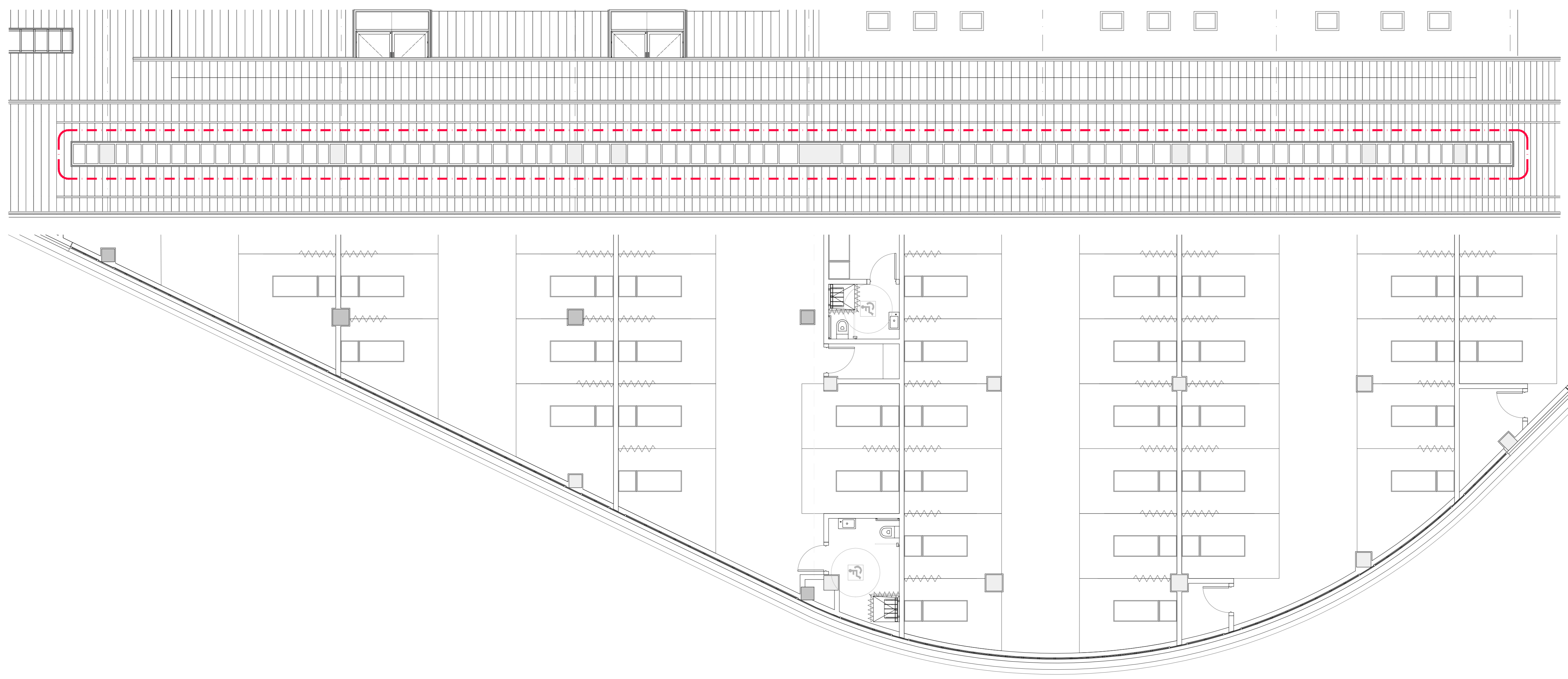

ALZADO VE-13
ESCALA 1/75

PLANTA VE-13
ESCALA 1/75



BOGOTÁ MEJOR PARA TODOS

ALCALDÍA MAYOR DE BOGOTÁ D.C.

DIRECCIÓN Cra. 8 #10-65, Bogotá

CONVOCATORIA PÚBLICA No. 5619
CP-007-2018.

PROYECTO: ELABORACIÓN, ACTUALIZACIÓN Y AJUSTES DE LOS ESTUDIOS TÉCNICOS Y DISEÑOS ARQUITECTÓNICOS PARA LA CONSTRUCCIÓN - ADECUACIÓN/AMPLIACIÓN, REORDENAMIENTO O EL REFORZADO ESTRUCTURAL EN LOS EQUIPAMIENTOS DE SALUD DEL DISTRITO CAPITAL DE ACUERDO AL ALCANCE DE CADA PROYECTO.

SUPERVISOR:

SECRETARIA DE SALUD DE BOGOTÁ

SUPERVISIÓN de la Consultoría

BOGOTÁ MEJOR PARA TODOS

SECRETARIA DE SALUD

INTERVENTORIA

DALY CONSTRUCTORES S.A.S BOGOTÁ D.C.

Calle 10 sur No. 11A-40 Of. 201
Parque de Berna - Bogotá D.C.
T +57 7431716
www.dalyconstructores.com

CONSULTOR

Consorcio SALUD BOGOTÁ 2018

Nit: 901.061.715-7

TIA SH COLOMBIA

cemosa

DIRECCIÓN: CALLE 93 # 19B - 67 OF. 704
CSALUDCAPITAL2018@GMAIL.COM

PROFESIONALES RESPONSABLES CONSULTORIA

DIRECTOR CONSULTORIA
ING. EDGAR ALFONSO PARRADO GRANADOS
MAT. 16.493 CND

ARQUITECTO DISEÑADOR1
OSMAR RICARDO MARTÍNEZ CUBILLOS
MAT. 25700-20701 CND

ARQUITECTO DISEÑADOR2
FELIX CESAR PARRADO GRANADOS
MAT. 25700-02045 CND

INGENIERO ESTRUCTURAL
RODOLFO FELIZZOLA CONTRERAS
MAT. 2520232573 CND

SECRETARIA DISTRITAL DE SALUD

ARQ. JUAN ALFREDO TORRES PRIETO
MP. 25700-06810 CND

INTERVENTORIA

DIRECTOR INTERVENTORIA
SANTIAGO LOPEZ SANCHEZ
MP. 25200-13254 CND

INTERVENTORIA

ARQ. DISEÑADORA KARIN PEDRAZA
MP. 25700-69457 CND

REVISÓ / APROBO

USS CALLE 80

CONTENIDO

DETALLES DE CARPINTERÍAS EXTERIORES 04

ESC. INDICADA

FECHA 20/12/2019

Todos las Medidas deberán ser Reticificadas en OTRA, Cuenta y Riego de Cada uno de los Contratistas.

PLANO No. A-41

PLANCHAS No. 41 DE 74

VENTANARIO	VE-13
LOCALIZACIÓN	1° FSO
A. ANCHO VANO	48.83 m
B. ALTO VANO	0.72 m
C. ANCHO VANO	0.30 m
CANTIDAD	1
APERTURA DERECHA	-
APERTURA IZQUIERDA	-
MARCO	PERFILES DE ALUMINIO EXTRUSIONADO ANODIZADO MATE
VIDA	VIDRO TRANSPARENTE LAMINADO 6+6 VIDRO FLUO OVAL LAMINADO 6+6 EN BUECOS INFERIORES
LEYENDA DE COLOR	
TRAMO "A"	1 unidad
TRAMO "B"	1 unidad
TRAMO "C"	13 unidades
TRAMO "D"	2 unidades
TRAMO "E"	9 unidades
TRAMO "F"	1 unidad
TRAMO "G"	14 unidades
TRAMO "H"	2 unidades
TRAMO "I"	8 unidades
TRAMO "J"	4 unidades
TRAMO "K"	2 unidades

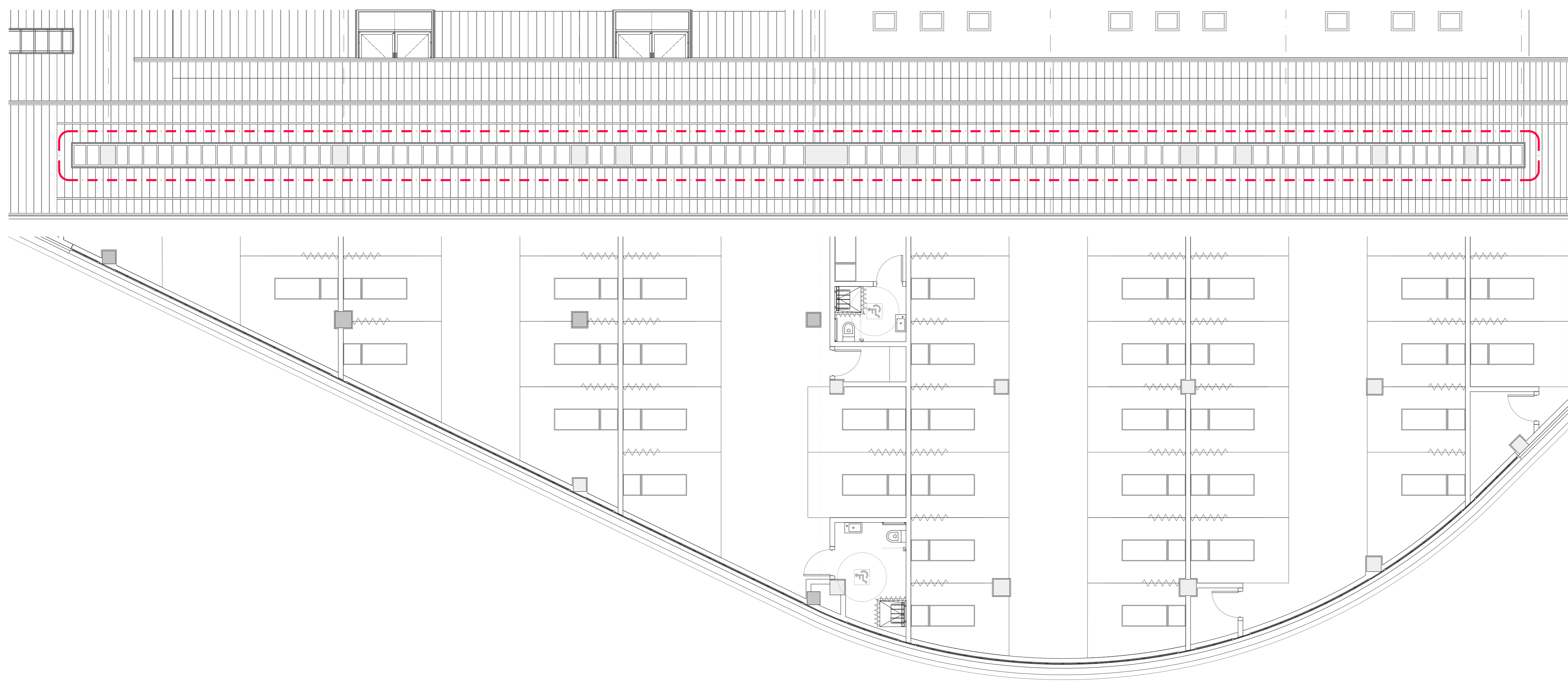

ALZADO VE-13
ESCALA 1/75

PLANTA VE-13
ESCALA 1/75

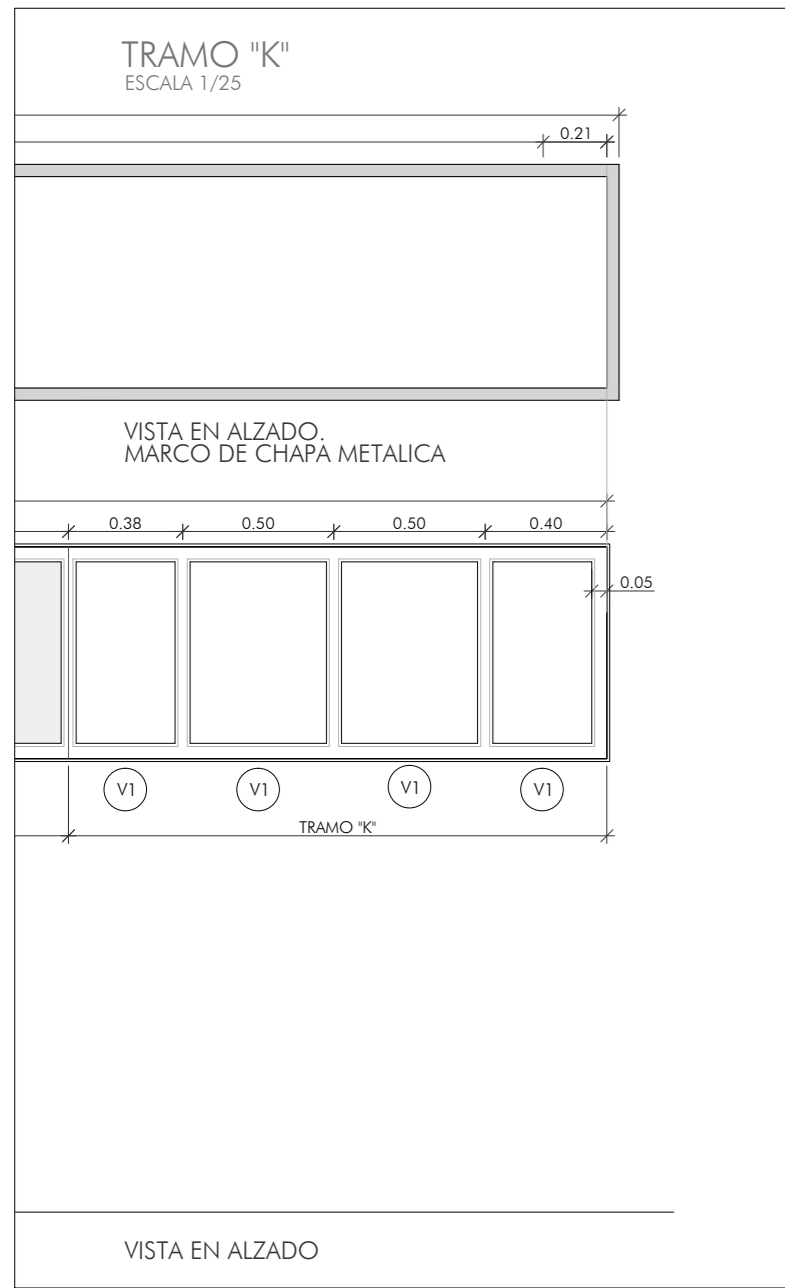
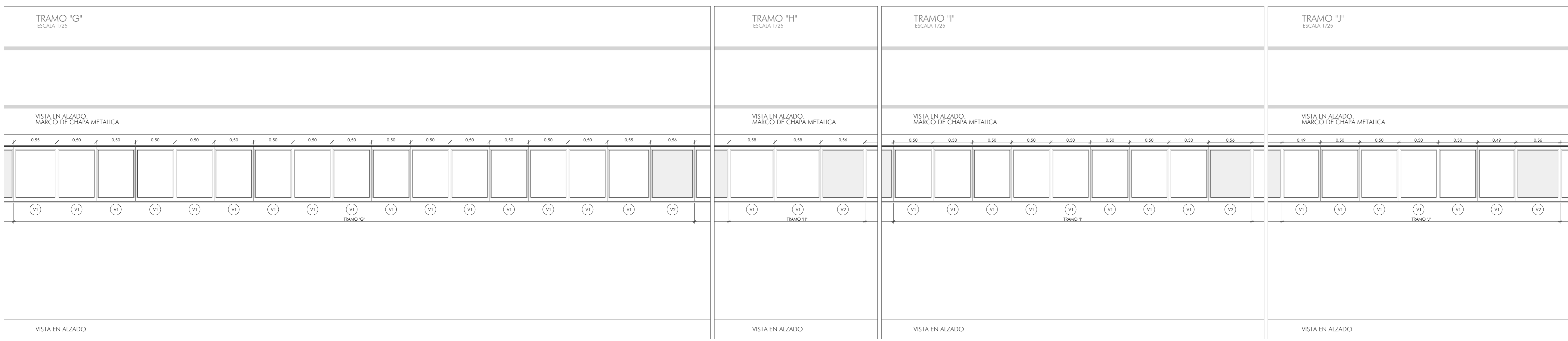

74 DE 42 A-42

BOGOTÁ MEJOR PARA TODOS

ALCALDÍA MAYOR DE BOGOTÁ D.C.

DIRECCIÓN Cra. 8 #10-65, Bogotá

CONVOCATORIA PÚBLICA No. 5619 CP-007-2018.

PROYECTO: ELABORACIÓN, ACTUALIZACIÓN Y AJUSTES DE LOS ESTUDIOS TÉCNICOS Y DISEÑOS ARQUITECTÓNICOS PARA LA CONSTRUCCIÓN, ADECUACIÓN/AMPLIACIÓN, RECONSTRUYENDO O EL REFORZADO ESTRUCTURAL EN LOS EQUIPAMIENTOS DE SALUD DEL DISTRITO CAPITAL DE ACUERDO AL ALCANCE DE CADA PROYECTO.

SUPERVISOR:

SECRETARIA DE SALUD DE BOGOTÁ

SUPERVISIÓN de la Consultoría

BOGOTÁ MEJOR PARA TODOS

SECRETARIA DE SALUD

INTERVENTORIA

DALY CONSTRUCTORES S.A.S BOGOTÁ D.C.

CONSTRUCTORES

Calle 10 sur No. 11A-40 Of. 201 Parque de Berna - Bogotá D.C.
T +57 7431716
www.dalyconstructores.com

CONSULTOR

Consorcio SALUD BOGOTÁ 2018

Nit: 901.061.715-7

TIA SH COLOMBIA

cemosa

DIRECCIÓN: CALLE 93 # 19B - 67 OF. 704 CSALUDCAPITAL2018@GMAIL.COM

PROFESIONALES RESPONSABLES CONSULTORIA

DIRECTOR CONSULTORIA
ING. EDGAR ALFONSO PARRADO GRANADOS
MAT. 16.493 CND

ARQUITECTO DISEÑADOR1
OSMAR RICARDO MARTÍNEZ CUBILLOS
MAT. 25700-20701 CND

ARQUITECTO DISEÑADOR2
FELIX CESAR PARRADO GRANADOS
MAT. 25700-02045 CND

INGENIERO ESTRUCTURAL
RODOLFO FELIZZOLA CONTRERAS
MAT. 2520232573 CND

SECRETARIA DISTRITAL DE SALUD

ARQ. JUAN ALFREDO TORRES PRIETO
MP. 25700-06810 CND

INTERVENTORIA

DIRECTOR INTERVENTORIA
SANTIAGO LOPEZ SANCHEZ
MP. 25200-13254 CND

INTERVENTORIA

ARQ. DISEÑADORA KARIN PEDRAZA
MP. 25700-69457 CND

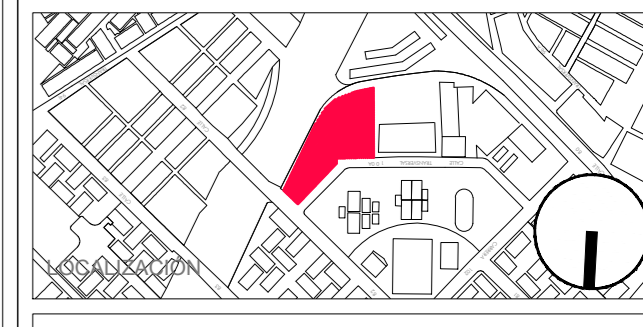

USS CALLE 80

CONTENIDO

DETALLES DE CARPINTERÍAS EXTERIORES 05

ESC. INDICADA FECHA 20/12/2019

Todos las Medidas deberán ser Reticificadas en Odra, Cuenta y Riego de Cada uno de los Contratistas.

PLANO No. A-42 DE 42 PLANCHAS No. 74

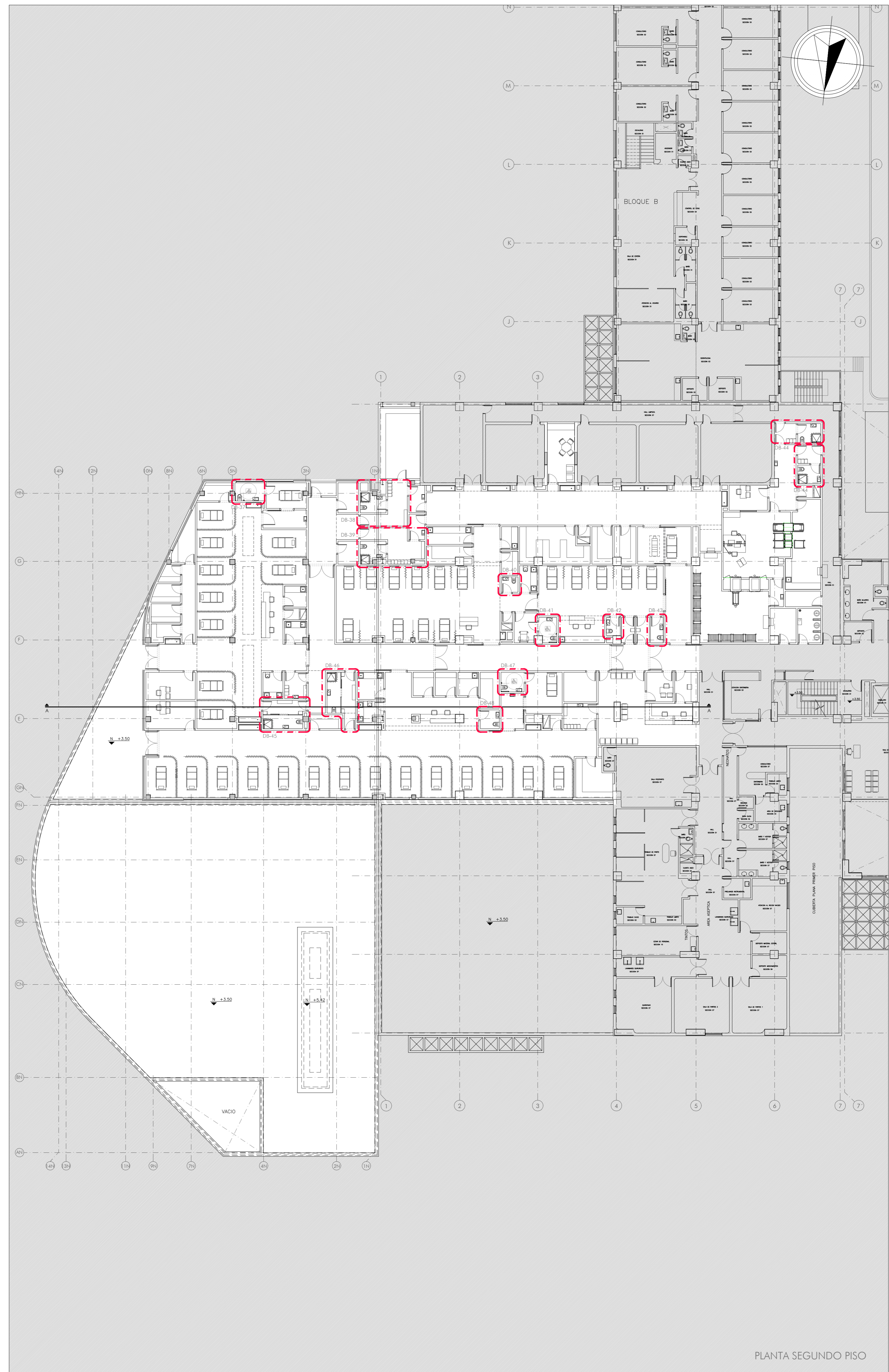

DIRECCIÓN Cra. 8 #10-65, Bogotá
CONVOCATORIA PÚBLICA No. 5619 CP-007-2018.
 PROYECTO: *ELABORACIÓN, ACTUALIZACIÓN Y AJUSTES DE LOS ESTUDIOS TÉCNICOS Y DISEÑOS ARQUITECTÓNICOS PARA LA CONSTRUCCIÓN - ADECUACIÓN, AMPLIACIÓN, REORDENAMIENTO O EL REFUERZO ESTRUCTURAL EN LOS EQUIPAMIENTOS DE SALUD DEL DISTRITO CAPITAL DE ACUERDO AL ALCANCE DE CADA PROYECTO.*

SUPERVISOR: SECRETARÍA DE SALUD DE BOGOTÁ
 SUPERVISIÓN de la Consultoría
ALCALDÍA MAYOR DE BOGOTÁ D.C. BOGOTÁ MEJOR PARA TODOS
 SECRETARÍA DE SALUD

INTERVENTORIA **DALY CONSTRUCTORES S.A.S BOGOTÁ D.C.**

 Calle 10 sur No. 11A-40 Of. 201
 Parque de Berna - Bogotá D.C.
 T+57 7431716
 www.dalyconstructores.com

CONSULTOR **Consorcio SALUD BOGOTÁ 2018**
 NIT: 901.061.715-7

 DIRECCIÓN: CALLE 93 # 19B - 67 OF. 704
 CSALUDCAPITAL2018@GMAIL.COM

PROFESIONALES RESPONSABLES CONSULTORIA
 DIRECTOR CONSULTORIA **ING. EDGAR ALFONSO PARRADO GRANADOS** MAT. 16.493 CND
 ARQUITECTO DISEÑADOR1 **OSMAR RICARDO MARTÍNEZ CUBILLOS** MAT. 25700-20701 CND
 ARQUITECTO DISEÑADOR2 **FELIX CESAR PARRADO GRANADOS** MAT. 25700-02045 CND
 INGENIERO ESTRUCTURAL **RODOLFO FELIZZOLA CONTRERAS** MAT. 2520232673 CND

SECRETARÍA DISTRITAL DE SALUD
 ARG. JUAN ALFREDO TORRES PRIETO MP. 25700-06351 CND
 INTERVENTORIA
 DIRECTOR INTERVENTORIA **SANTIAGO LÓPEZ SÁNCHEZ** MP. 25200-13254 CND
 INTERVENTORIA
 ARG. DISEÑADORA **KARIN PEDRAZA** MP. 25700-69457 CND

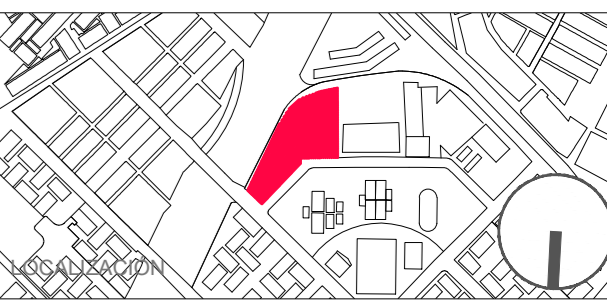

USS CALLE 80
 CONTENIDO
PLANO GUÍA DE BAÑOS

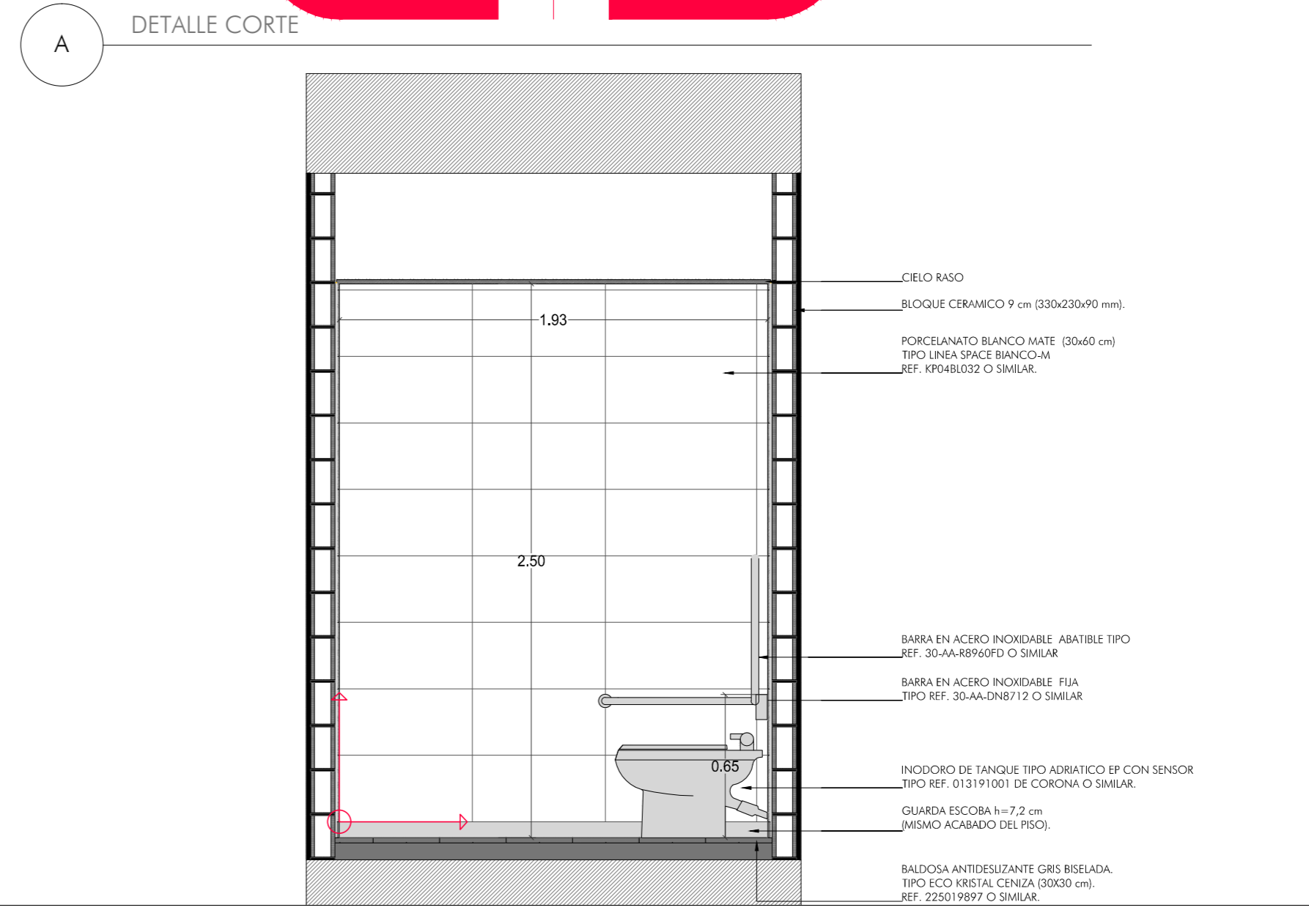
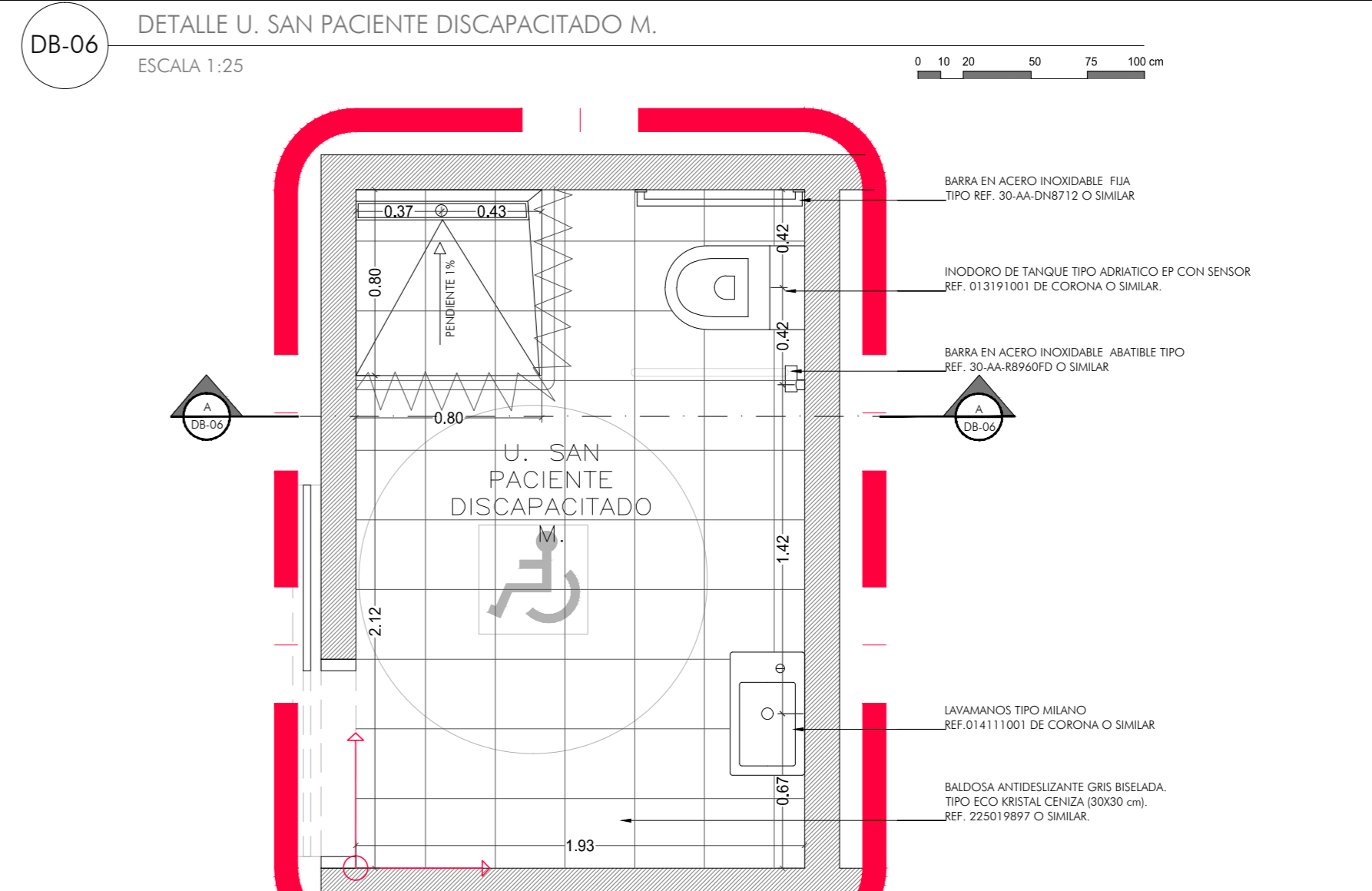
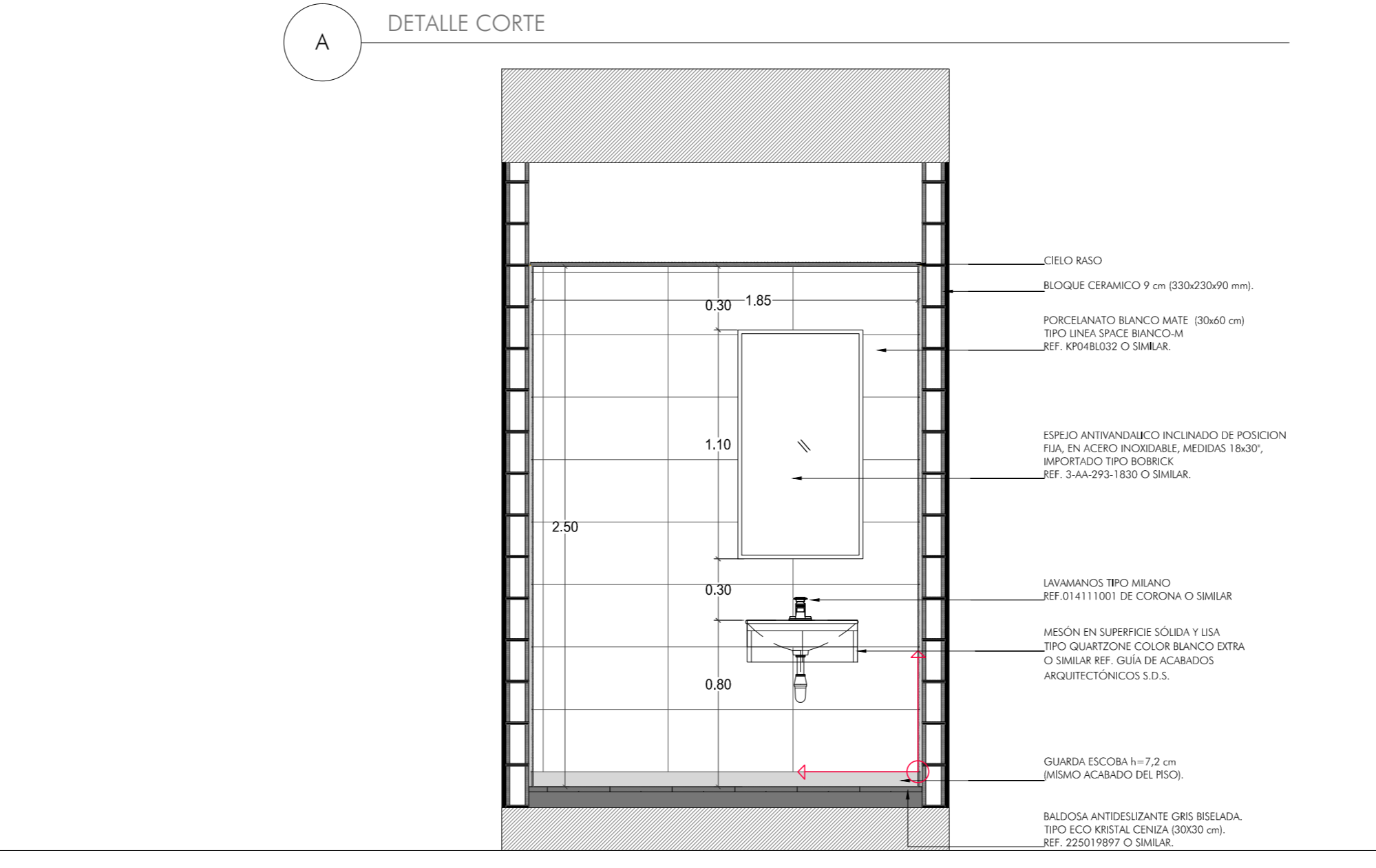
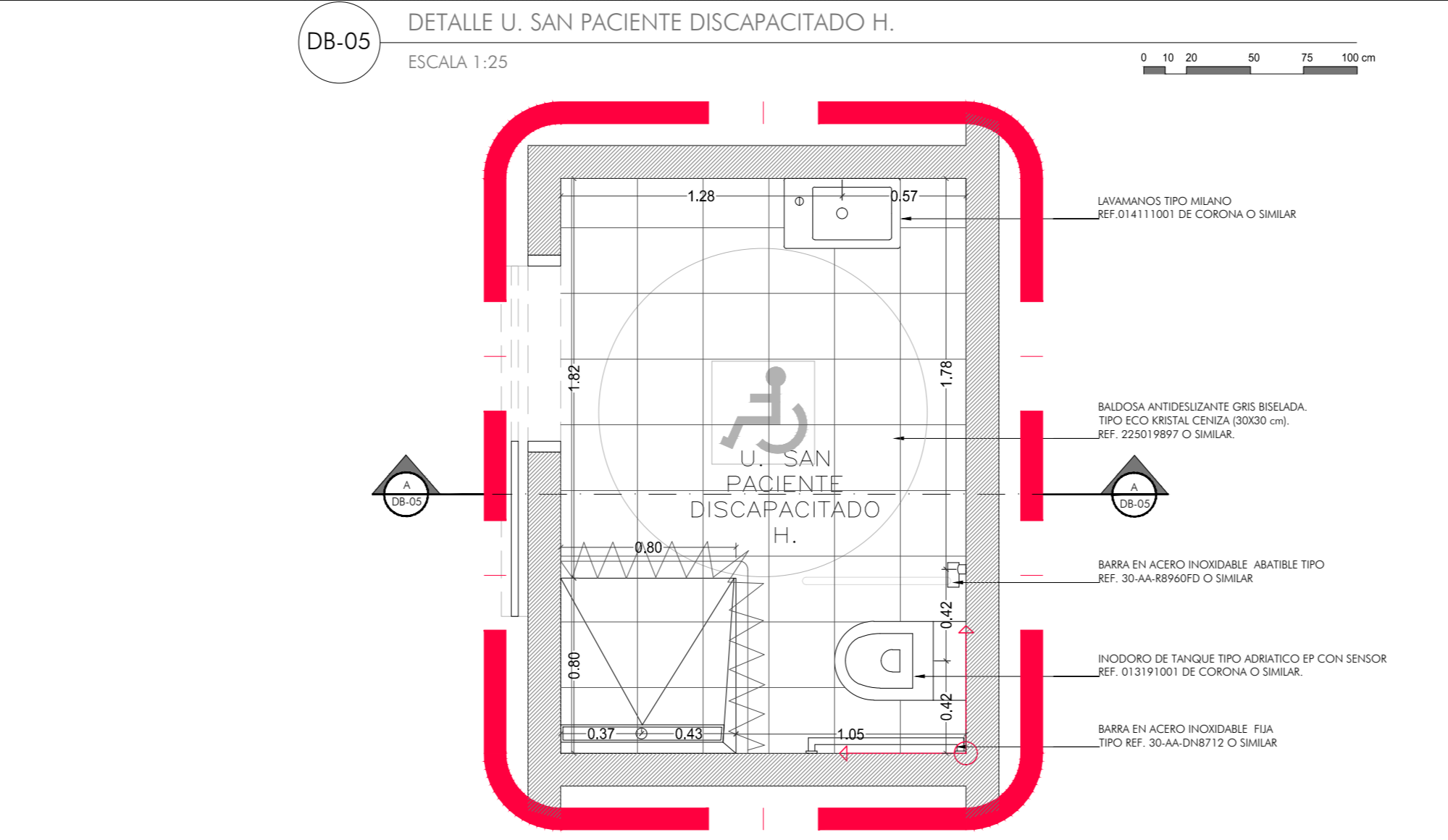
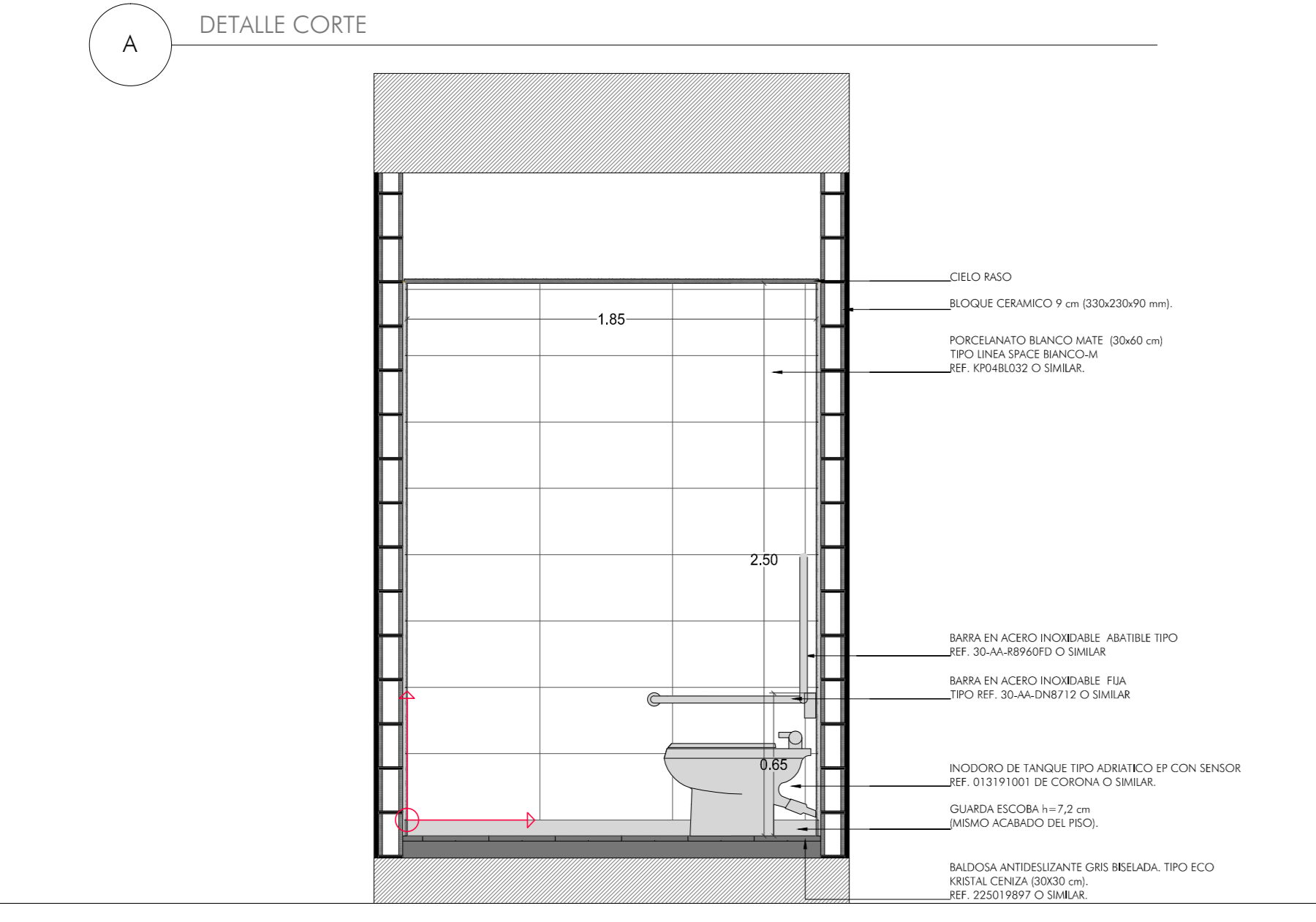
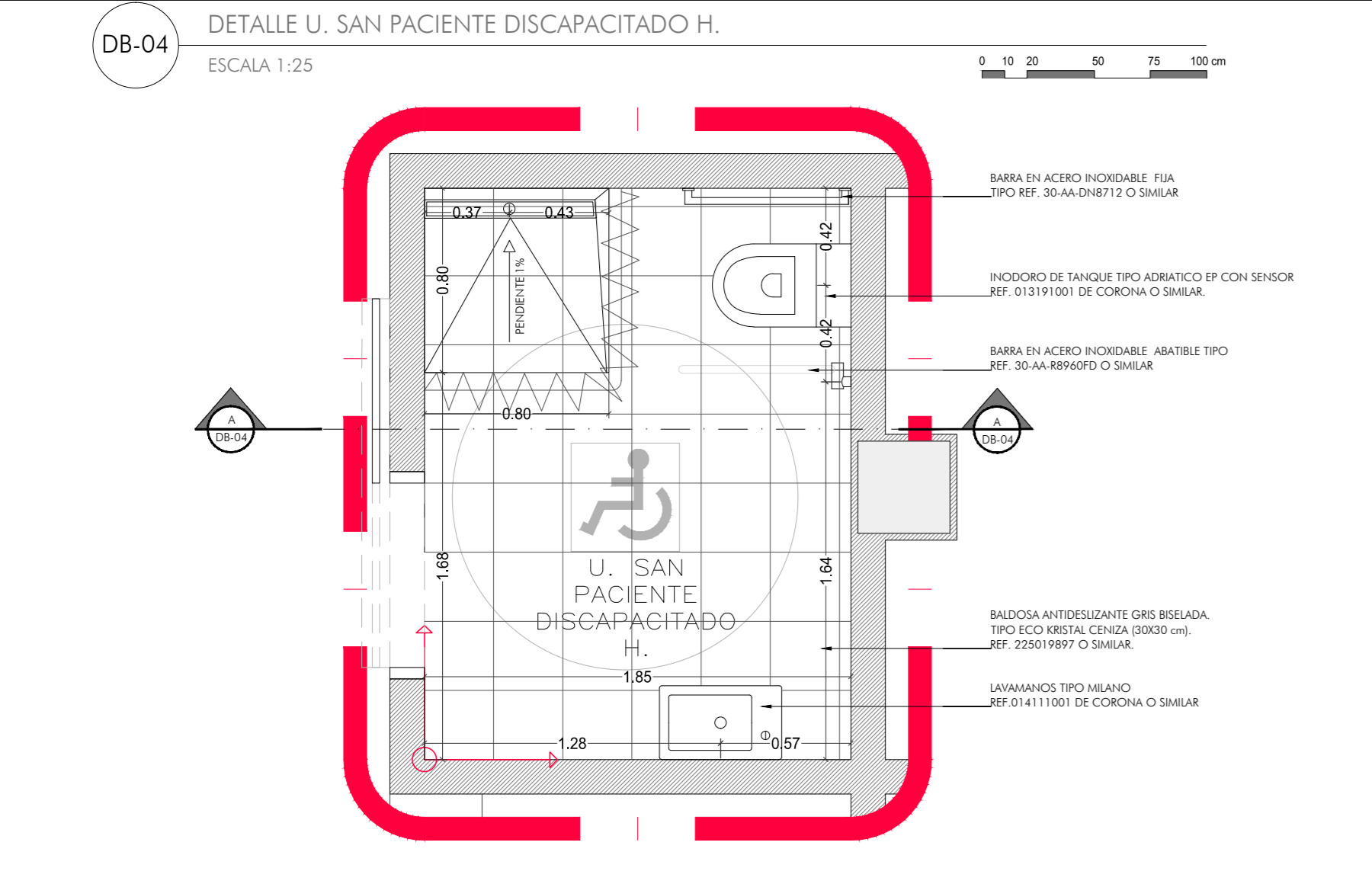
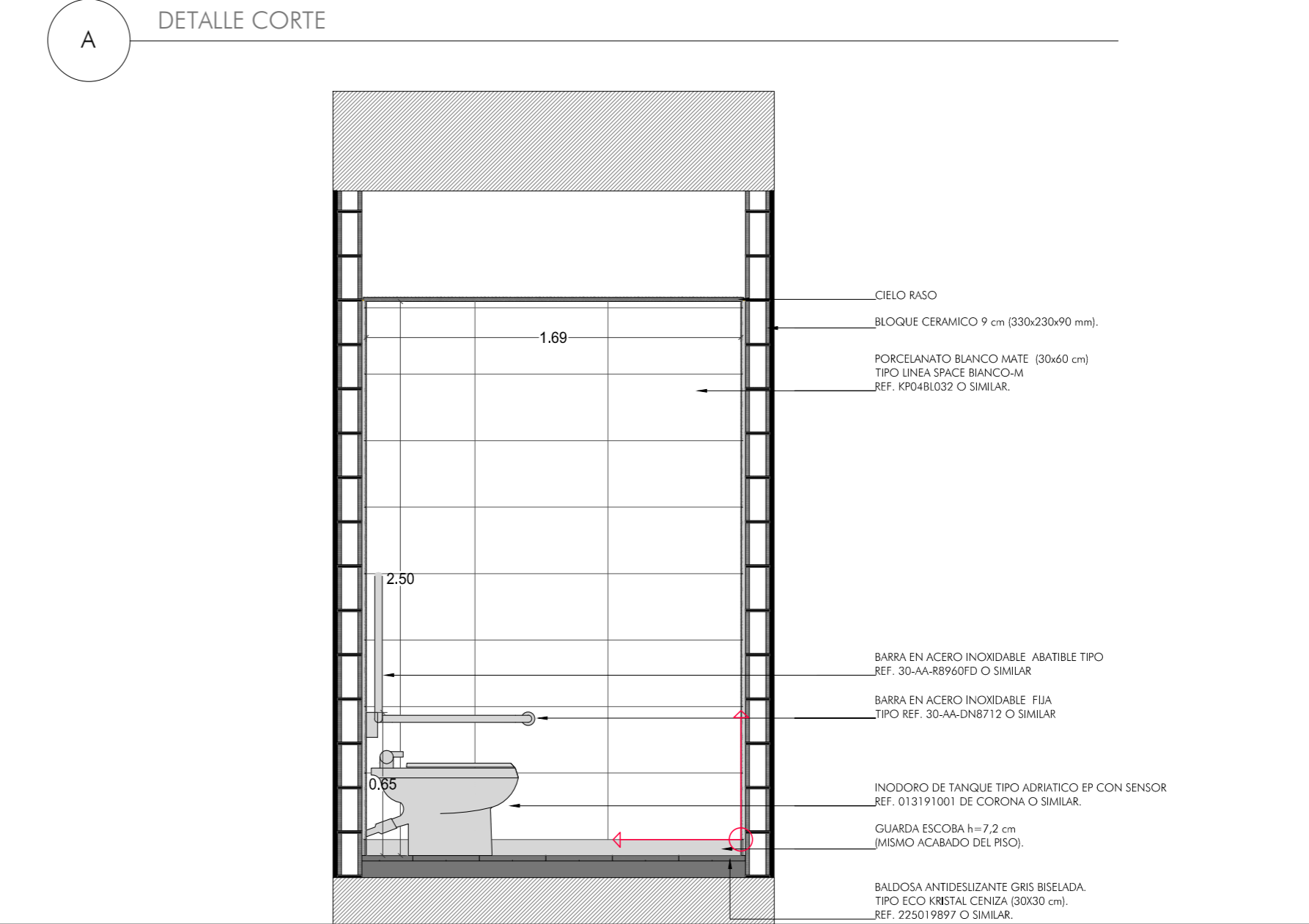
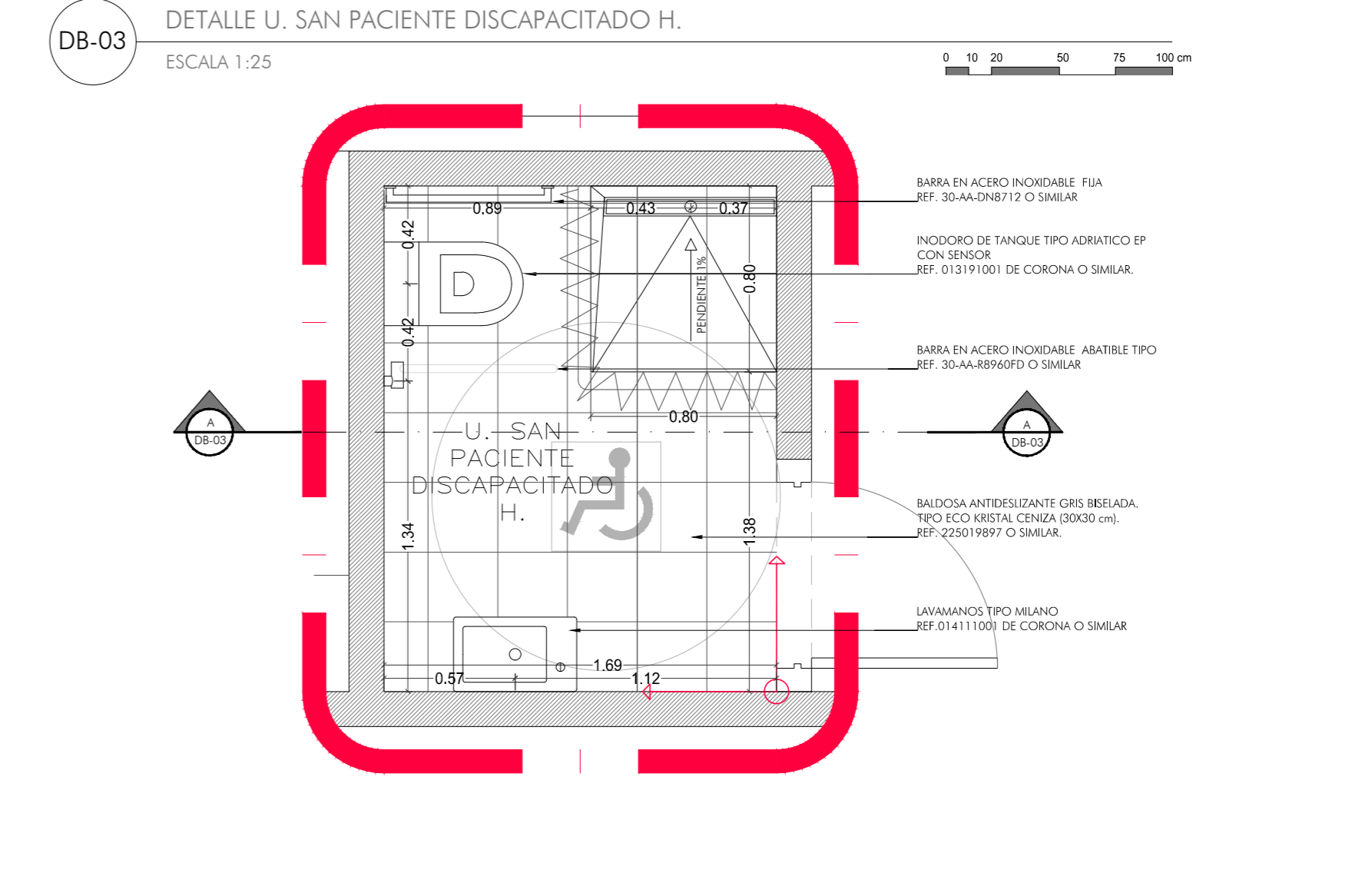
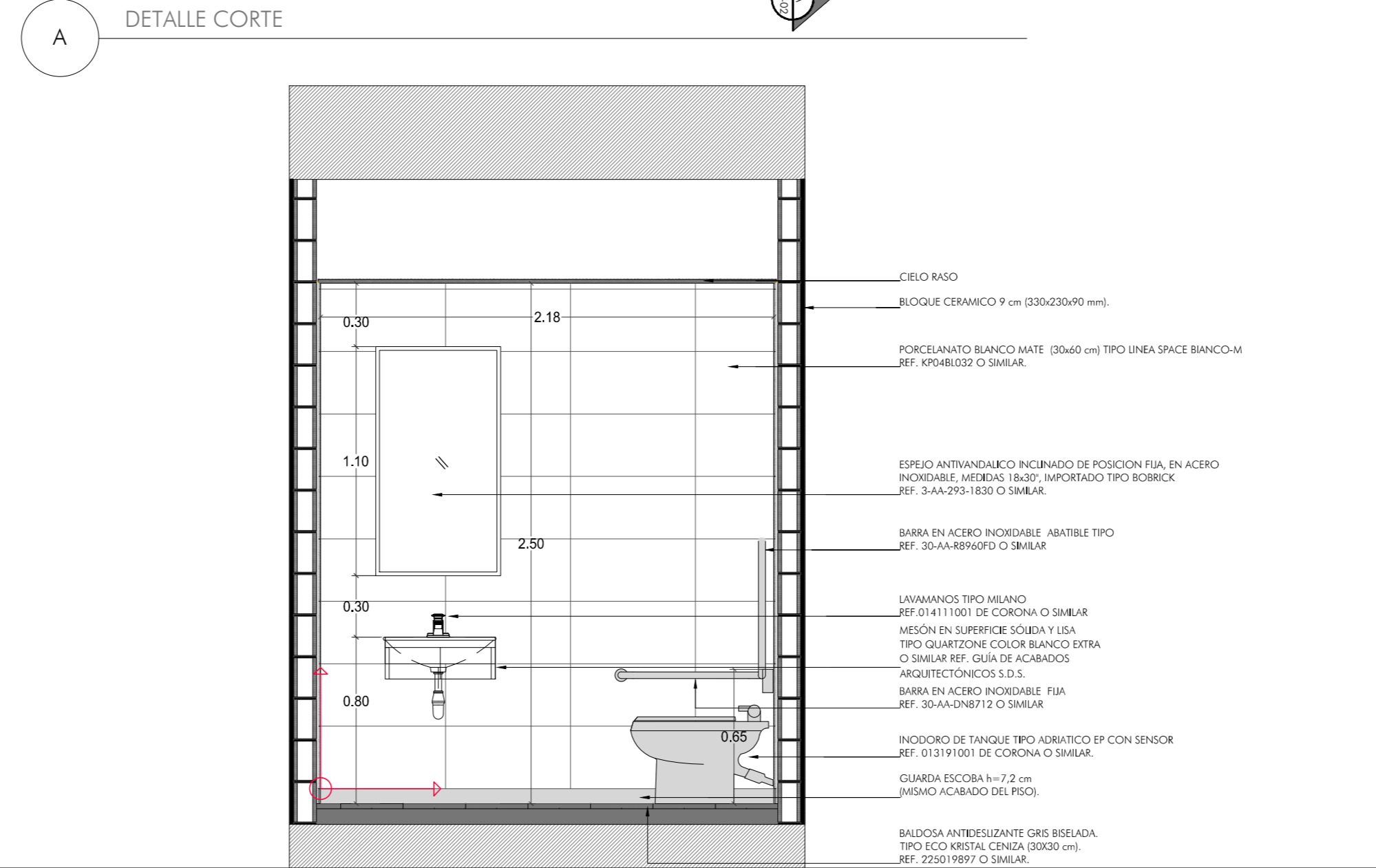
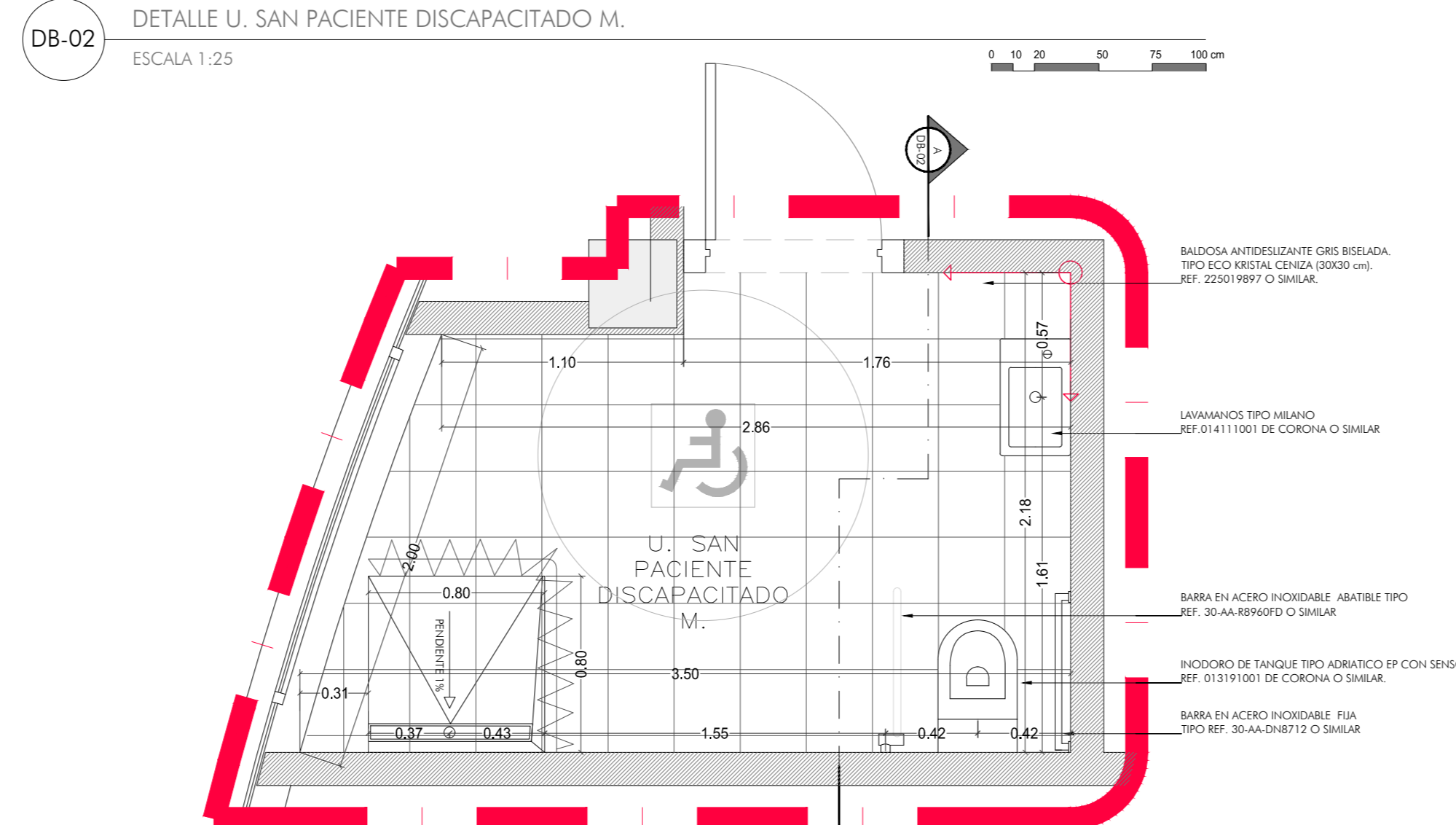
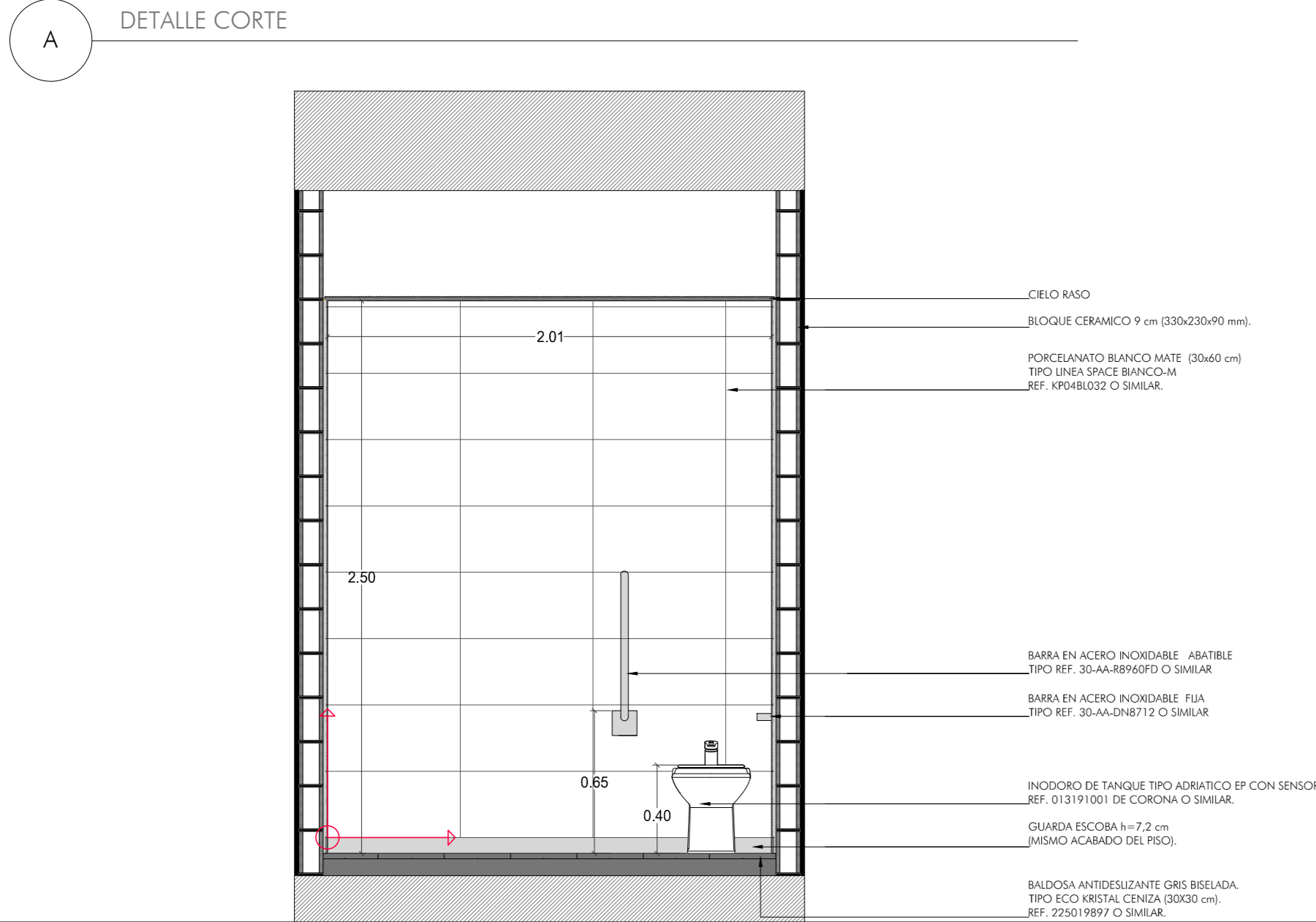
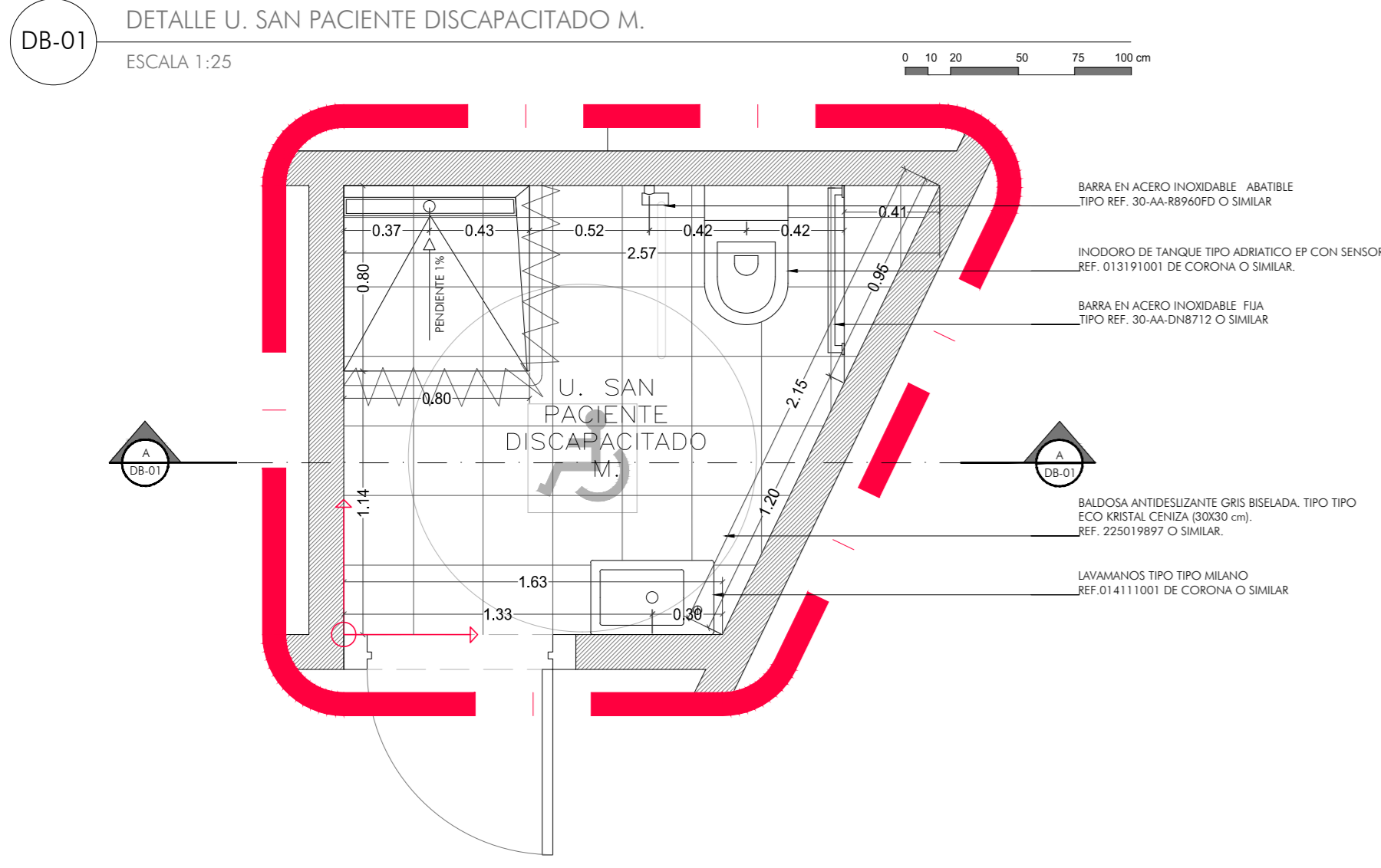

BOGOTÁ MEJOR PARA TODOS

ALCALDÍA MAYOR DE BOGOTÁ D.C.

DIRECCIÓN Cra. 8 #10-65, Bogotá

CONVOCATORIA PÚBLICA No. 5619 CP-007-2018.

PROYECTO: ELABORACIÓN, ACTUALIZACIÓN Y AJUSTES DE LOS ESTUDIOS TÉCNICOS Y DISEÑOS ARQUITECTÓNICOS PARA LA CONSTRUCCIÓN, ADECUACIÓN, AMPLIACIÓN, RECONSTRUYENDO O EL REFORZADO ESTRUCTURAL EN LOS EQUIPAMIENTOS DE SALUD DEL DISTRITO CAPITAL DE ACUERDO AL ALCANCE DE CADA PROYECTO.

SUPERVISOR: SECRETARÍA DE SALUD DE BOGOTÁ

SUPERVISIÓN DE LA CONSULTORÍA: SECRETARÍA DE SALUD DE BOGOTÁ

INTERVENTORIA: DALY CONSTRUCTORES S.A.S BOGOTÁ D.C.

CONSULTOR: Consorcio SALUD BOGOTÁ 2018
Nit: 901.061.715-7

ARQUITECTO DISEÑADOR1: OSMAR RICARDO MARTÍNEZ CUBILLOS MAT. 25700-20701 CND

ARQUITECTO DISEÑADOR2: FELIX CESAR PARRADO GRANADOS MAT. 25700-02045 CND

INGENIERO ESTRUCTURAL: RODOLFO LEZZOLA CONTRERAS MAT. 252022673 CND

SECRETARÍA DISTRITAL DE SALUD

ARQ. JUAN ALFREDO TORRES PRIETO MP. 25700-06310 CND

DIRECTOR INTERVENTORIA: SANTIAGO LOPEZ SANCHEZ MP. 25200-13254 CND

ARQ. DISEÑADORA: KARIN PEDRAZA MP. 25700-69457 CND

USS CALLE 80

DETALLES BAÑOS 01

ESC. 1/25 FECHA 20/12/2019

Todos las Medidas deberán ser Reticuladas en Carta, Cuenta y Riego de Cada uno de los Contralistas.

PLANO No. **A-44** PLANCHA No. 44 DE 74

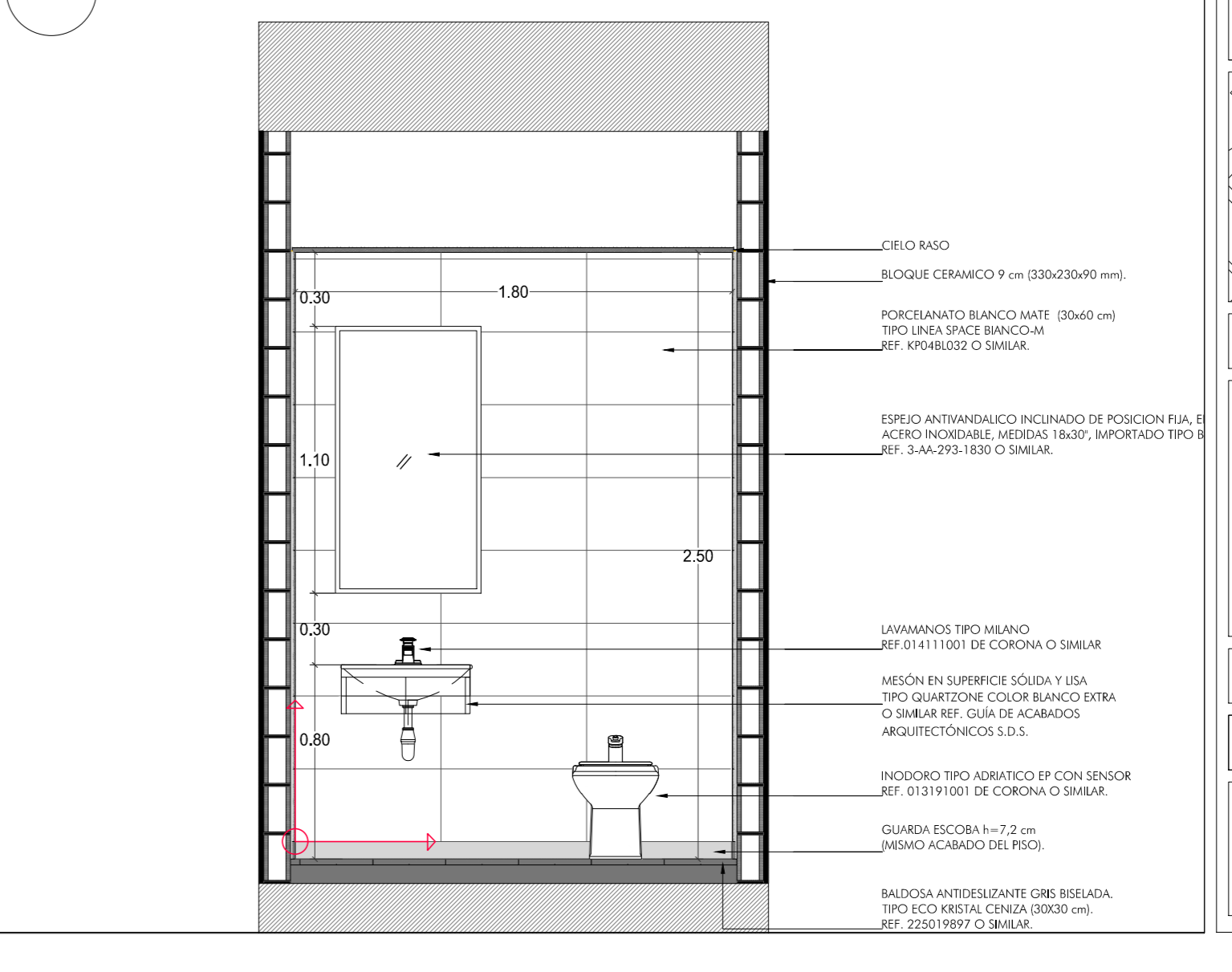
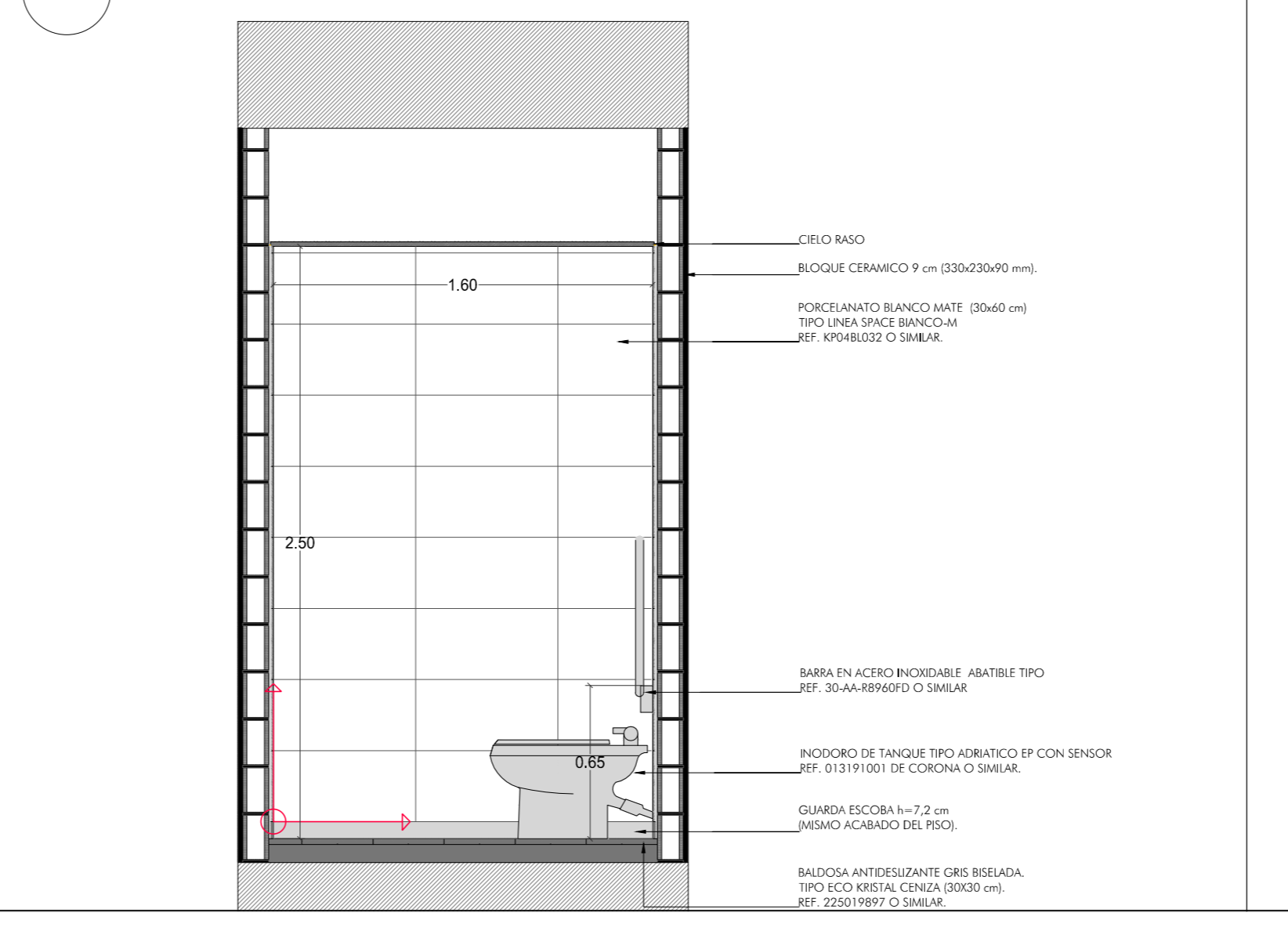
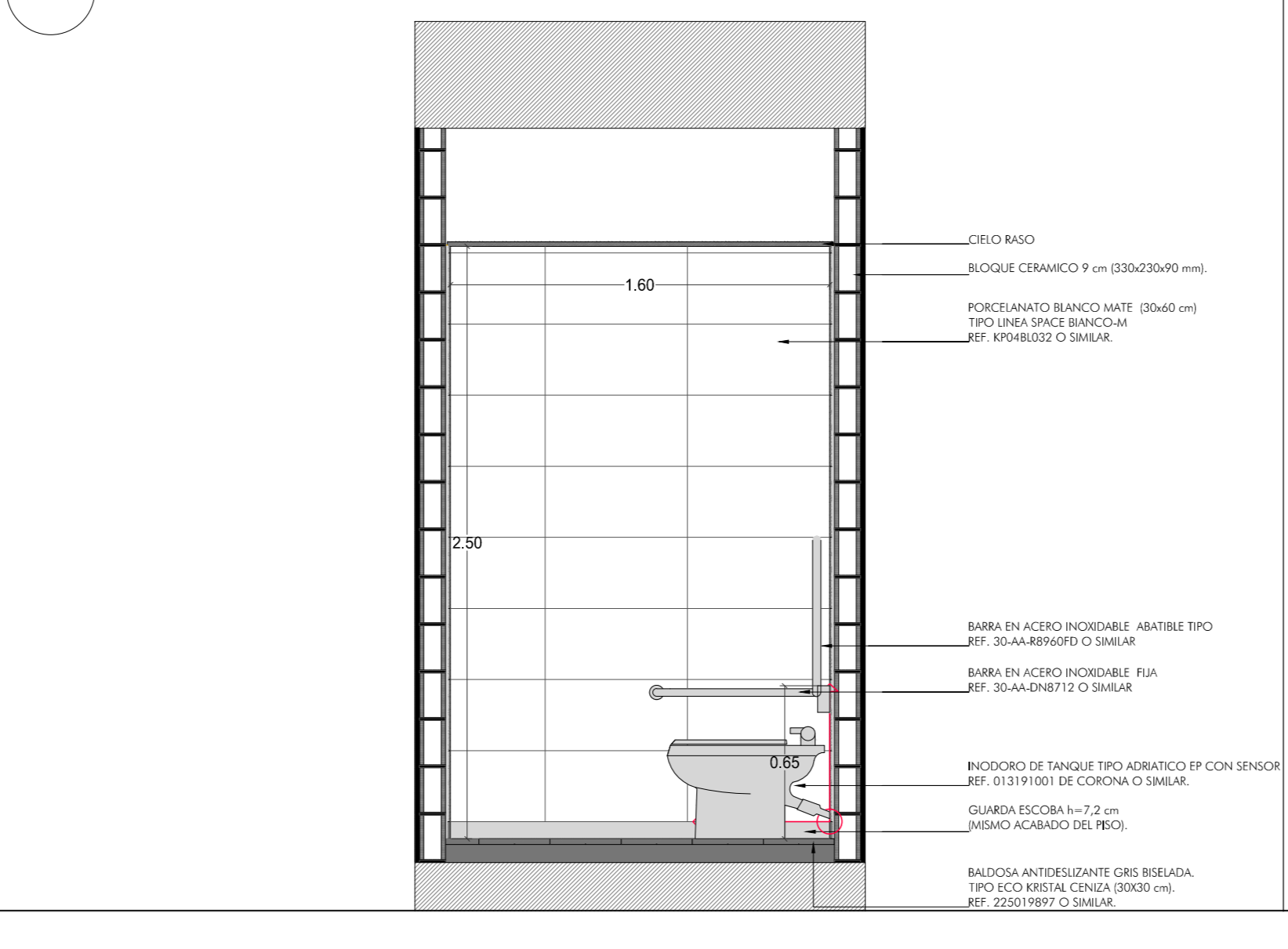
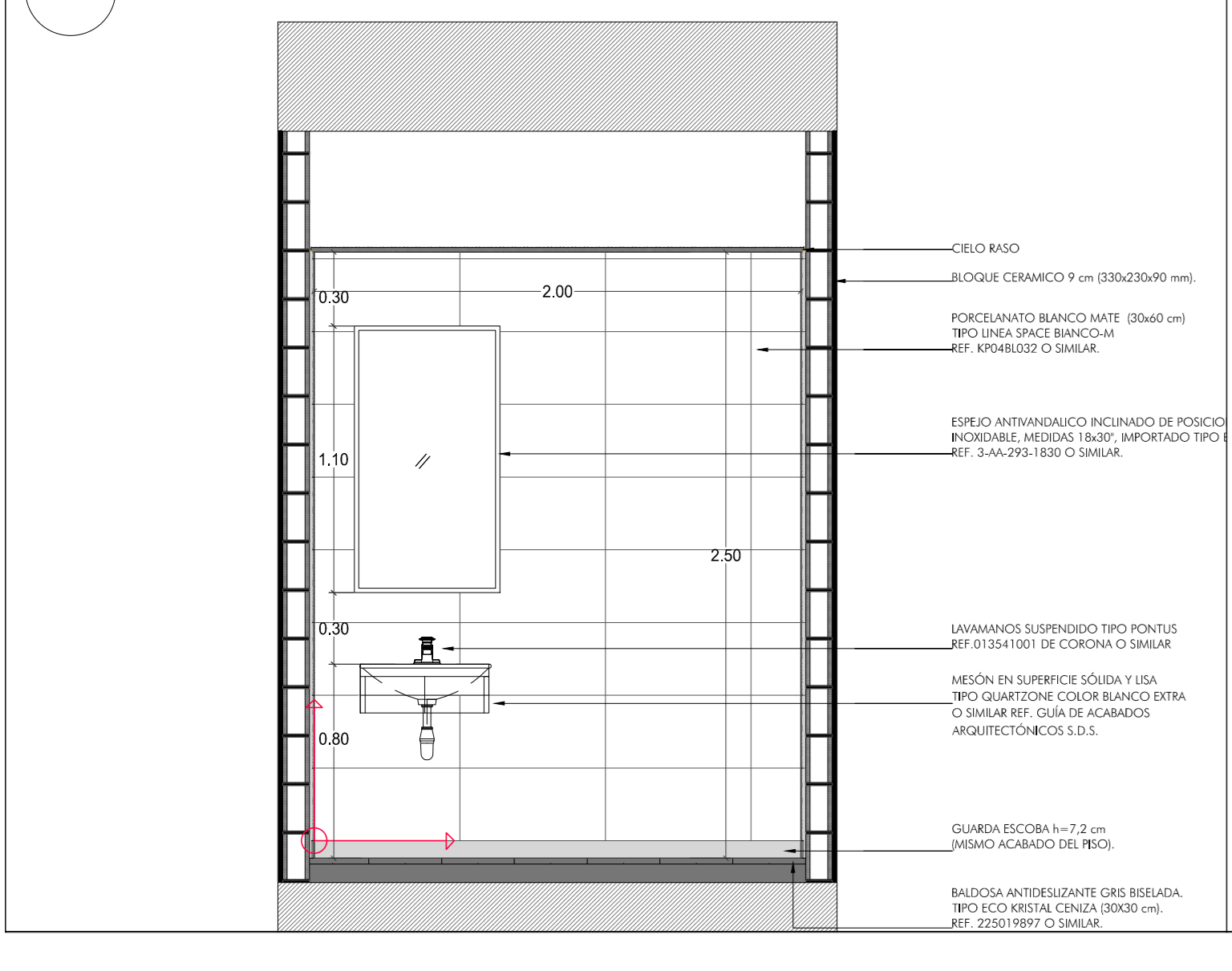
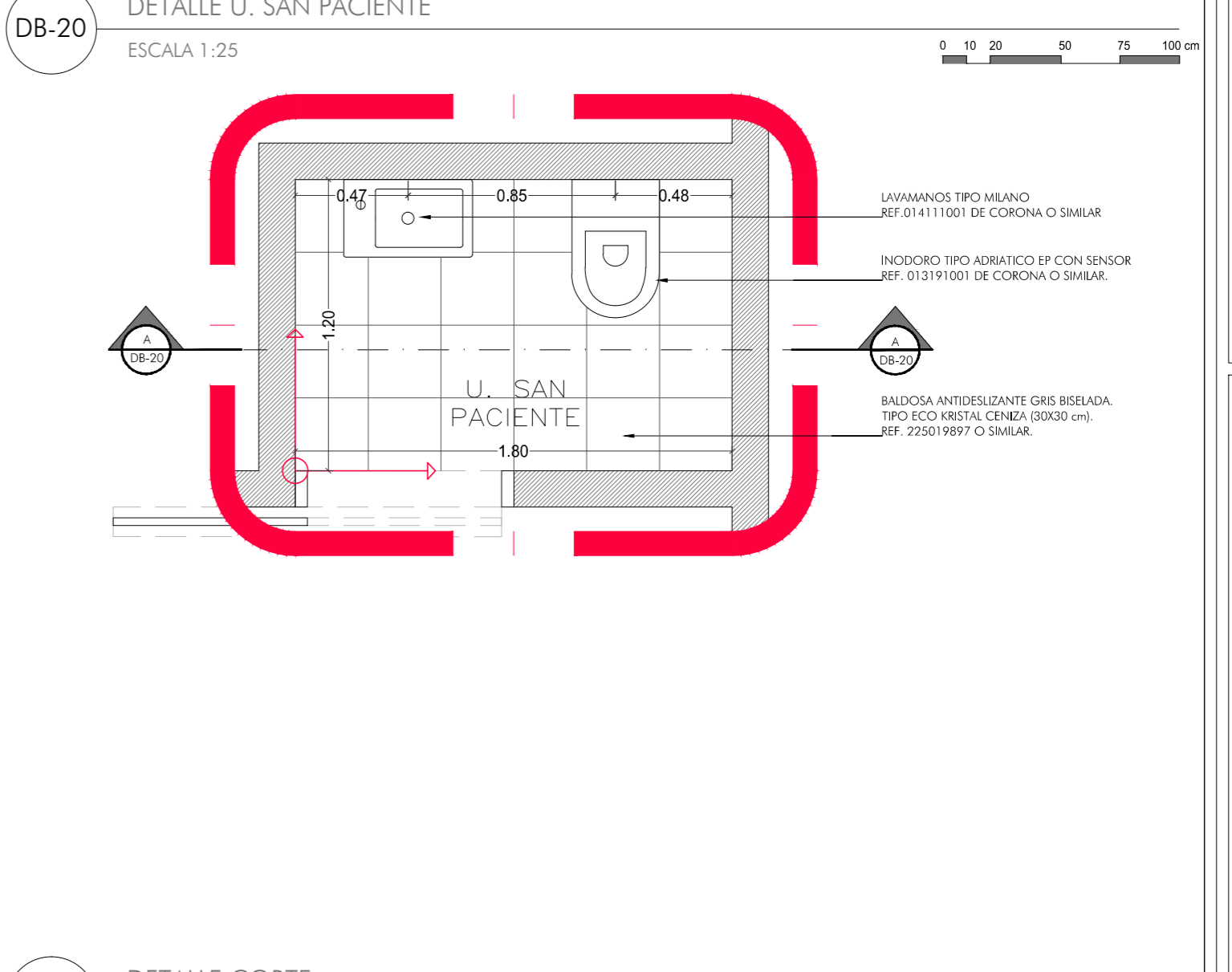
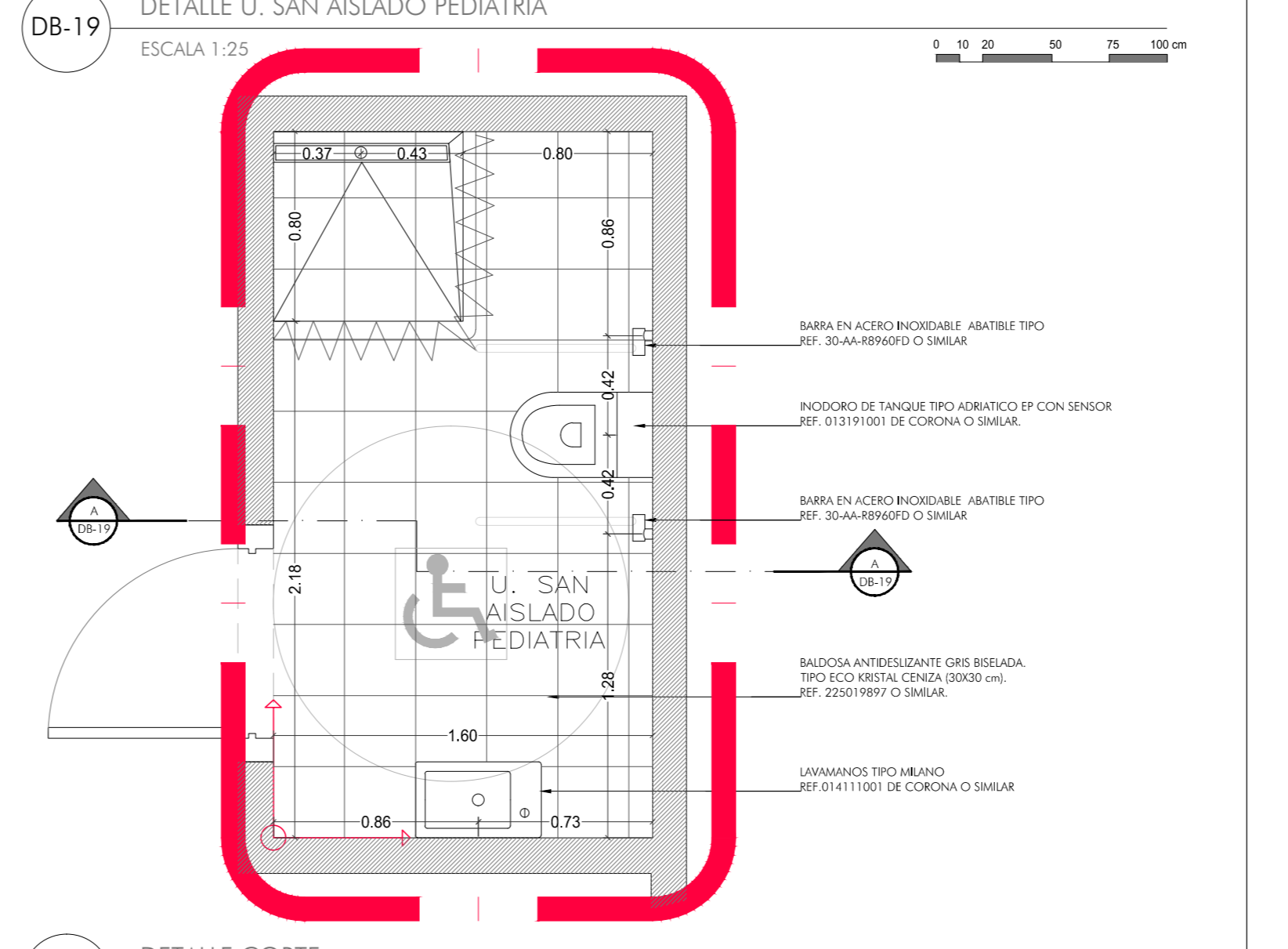
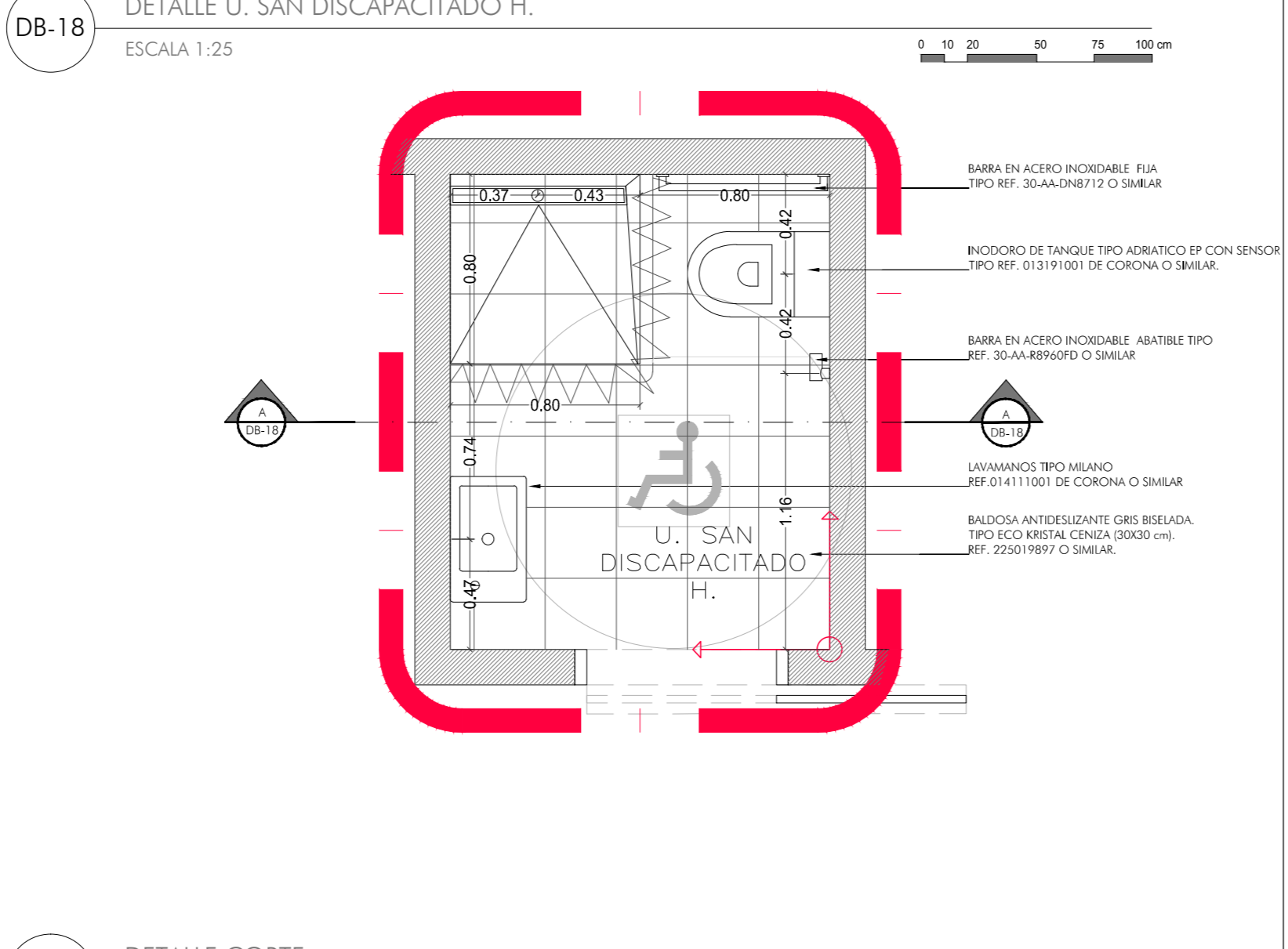
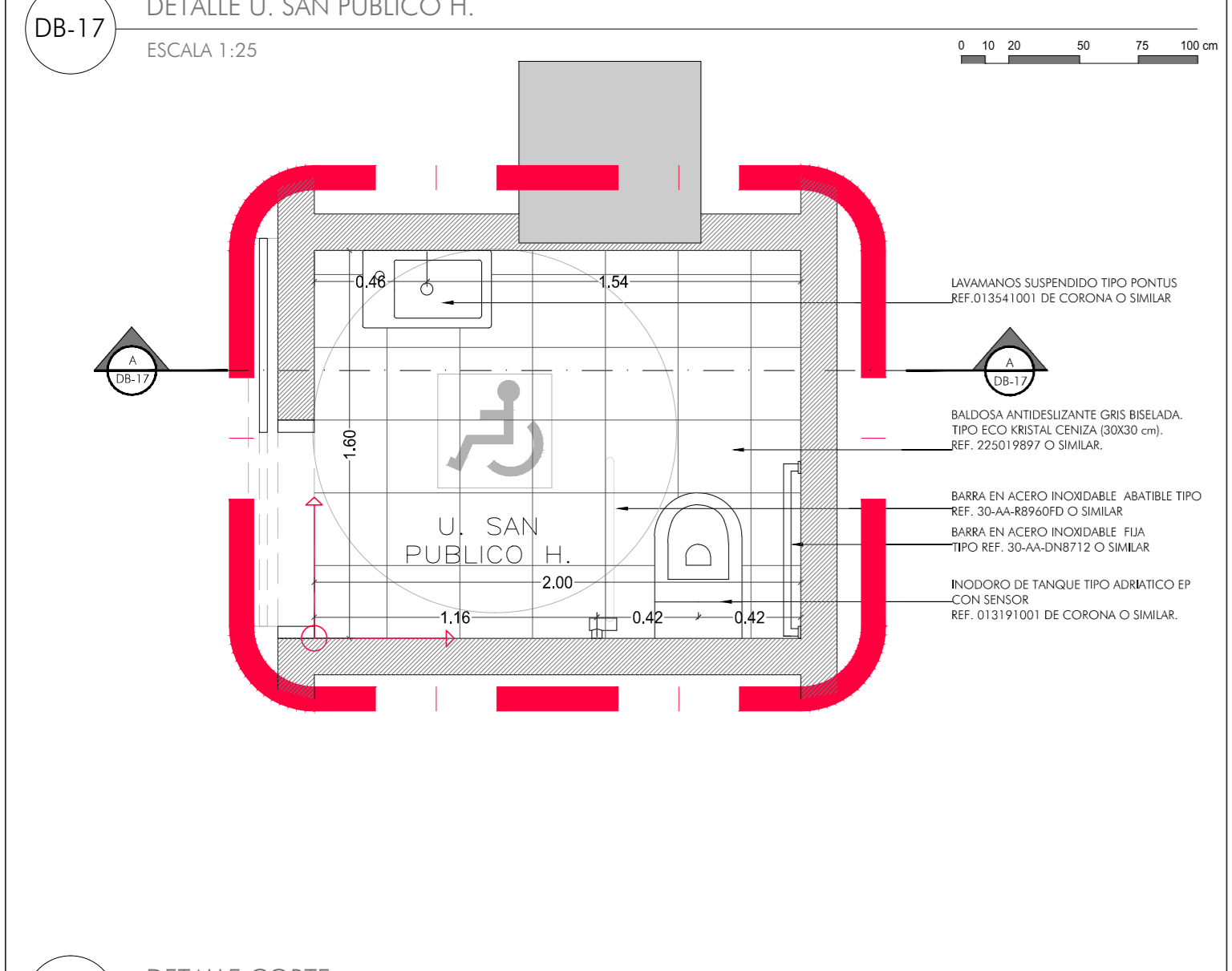
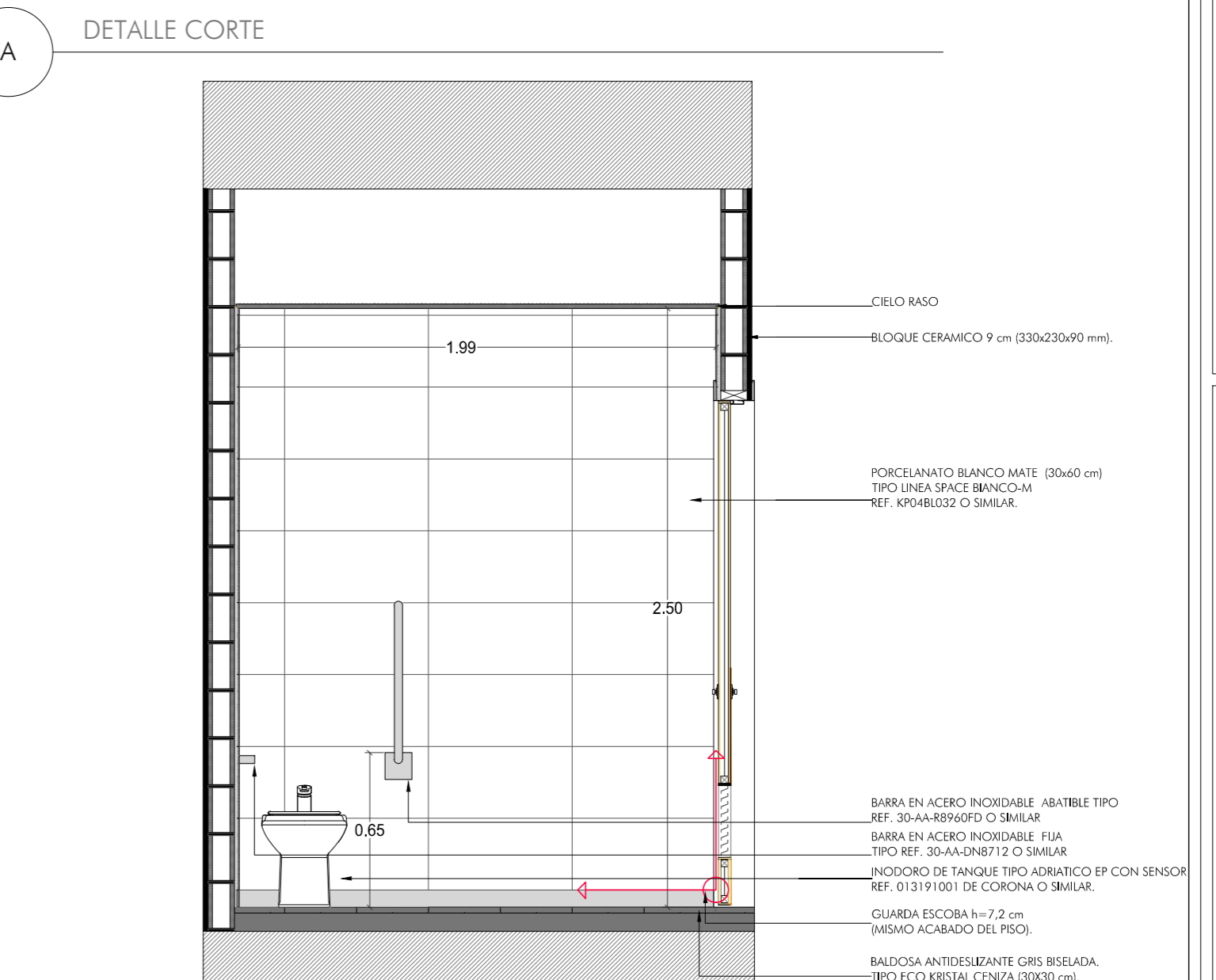
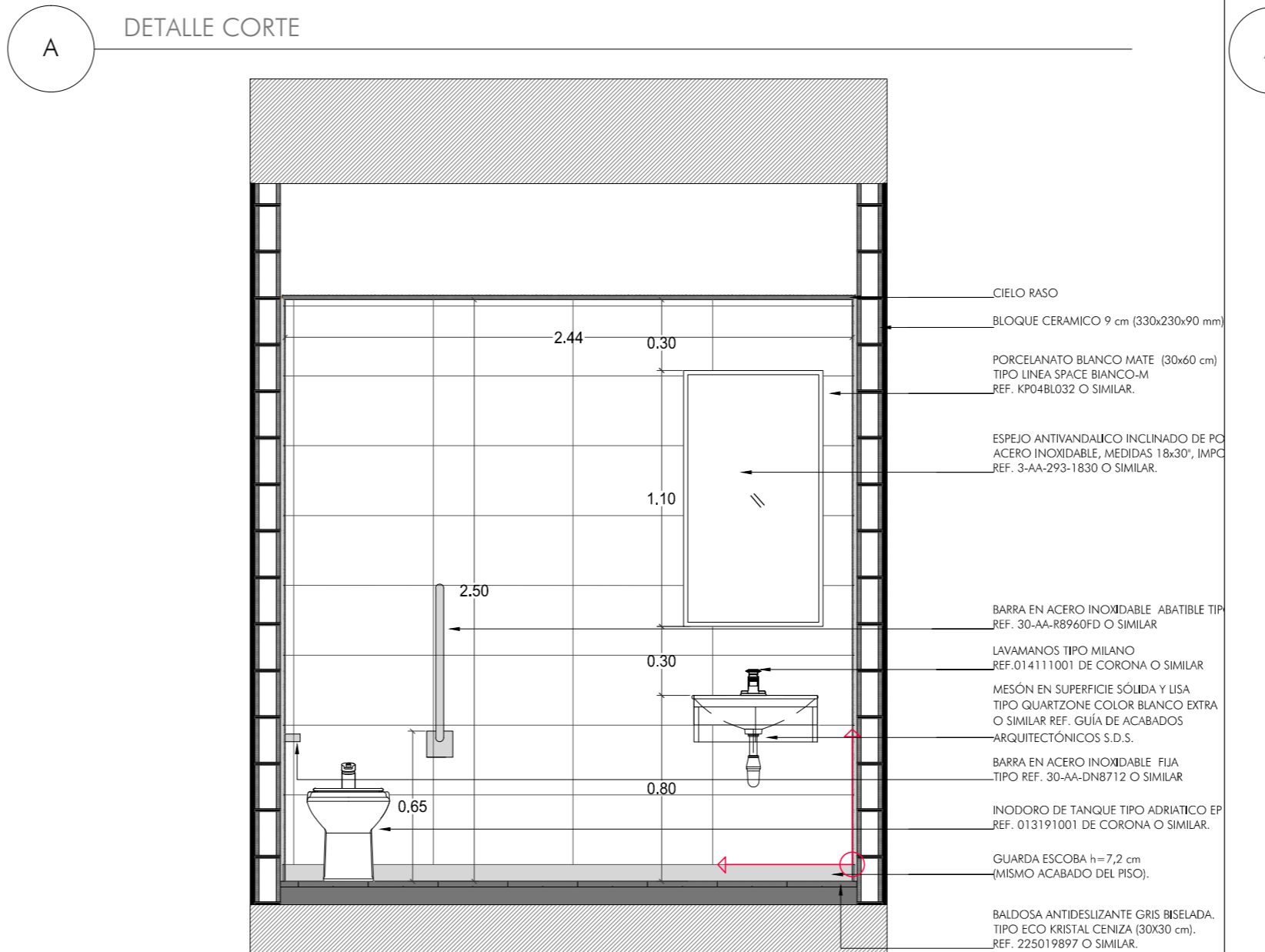
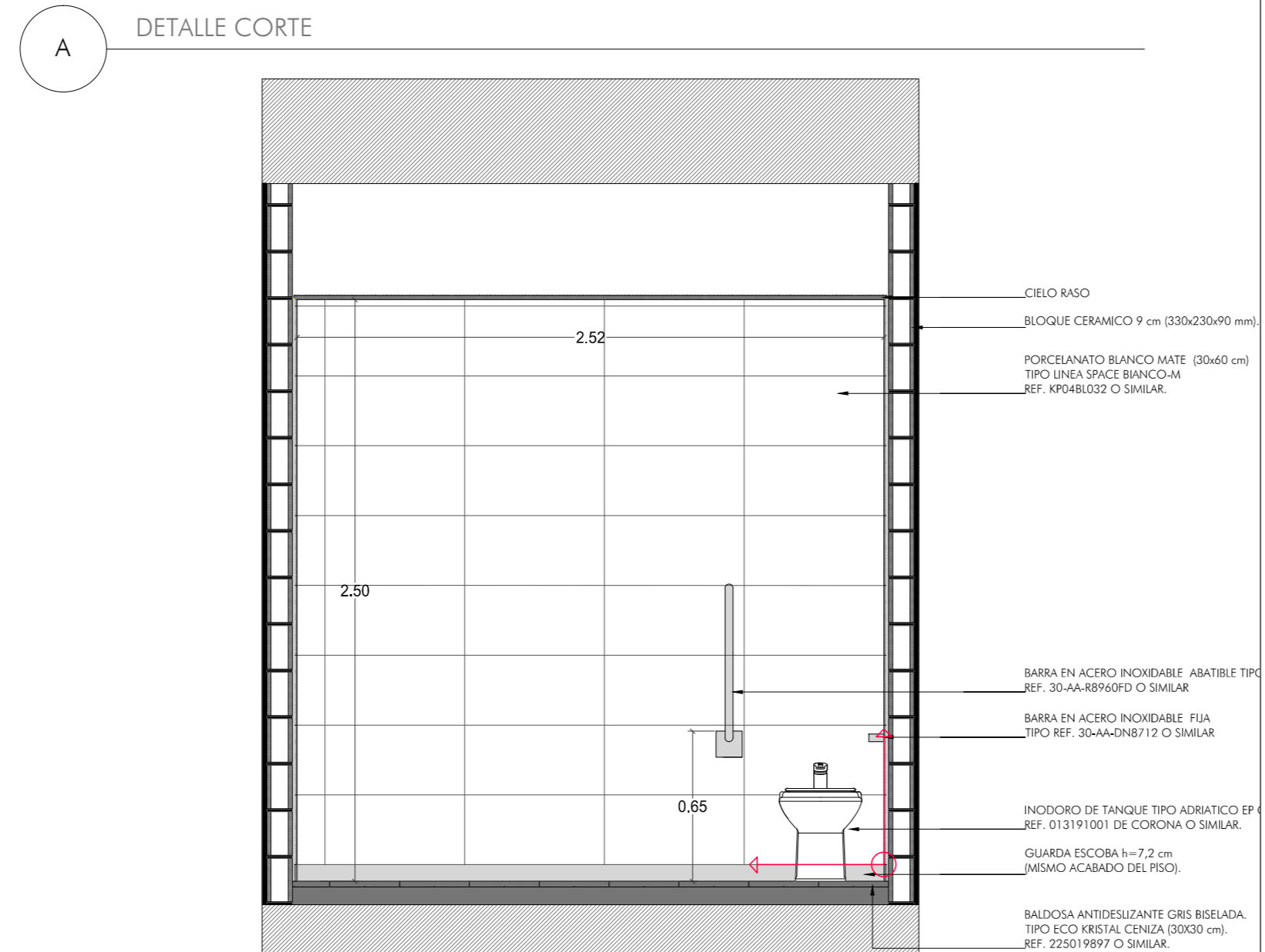
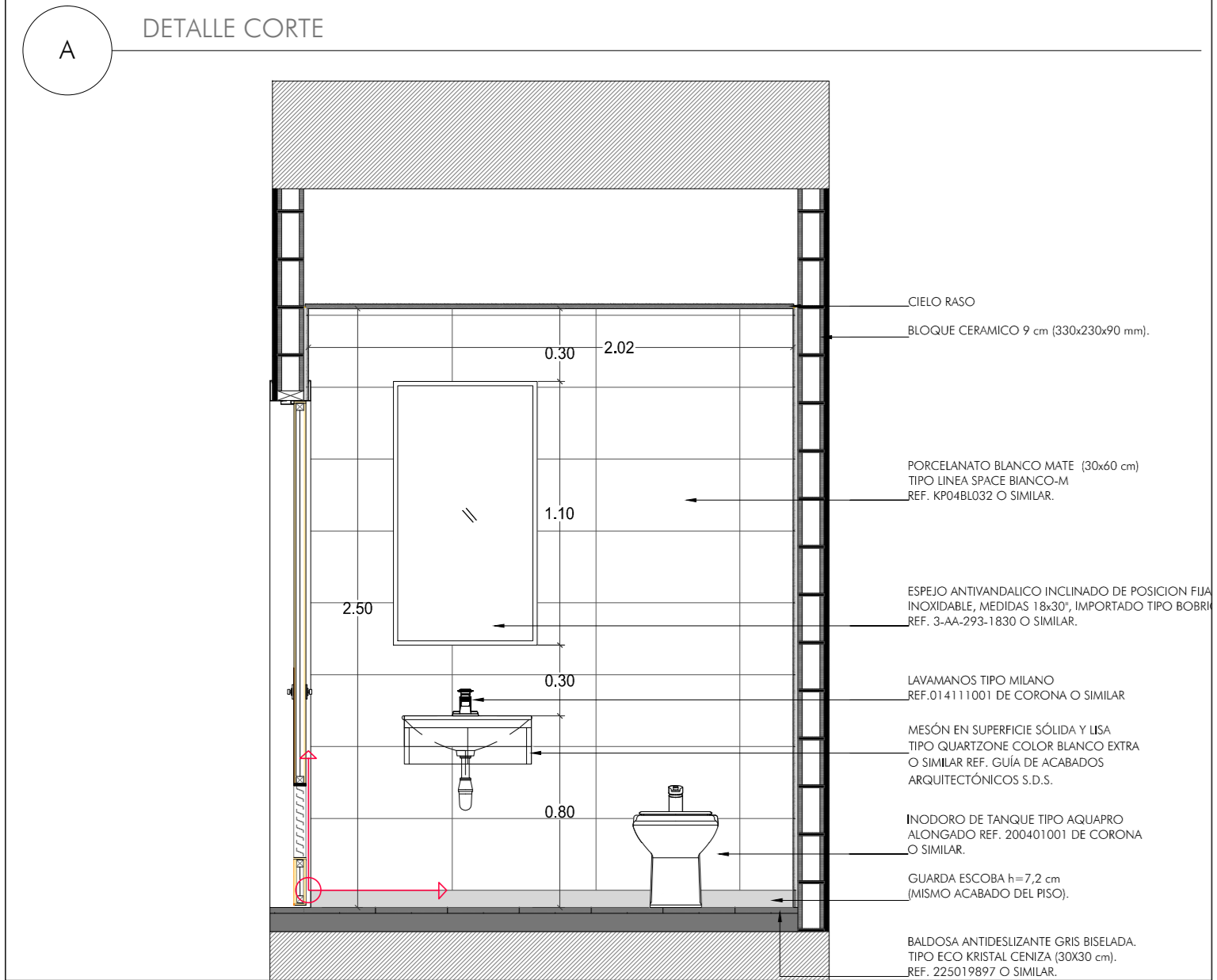
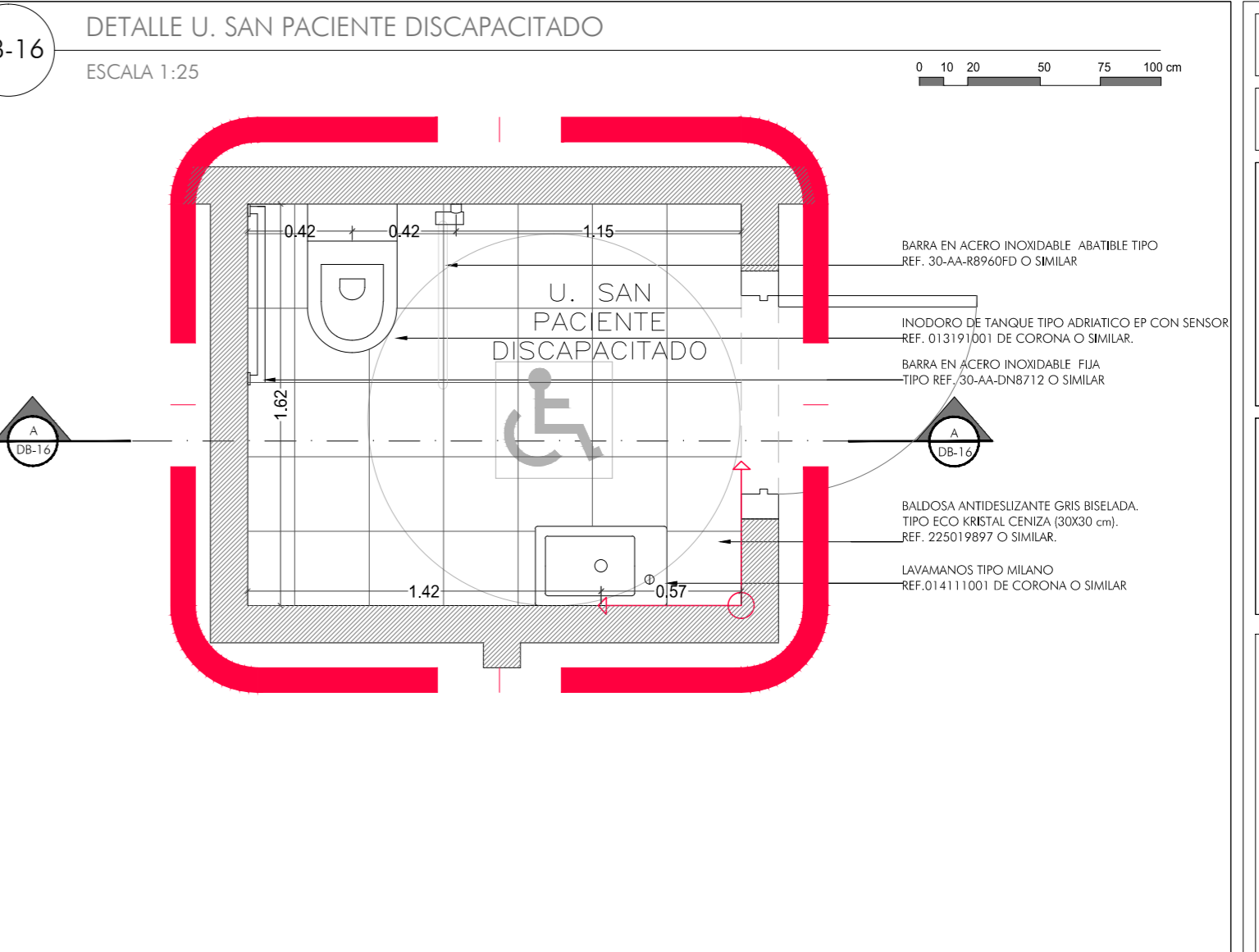
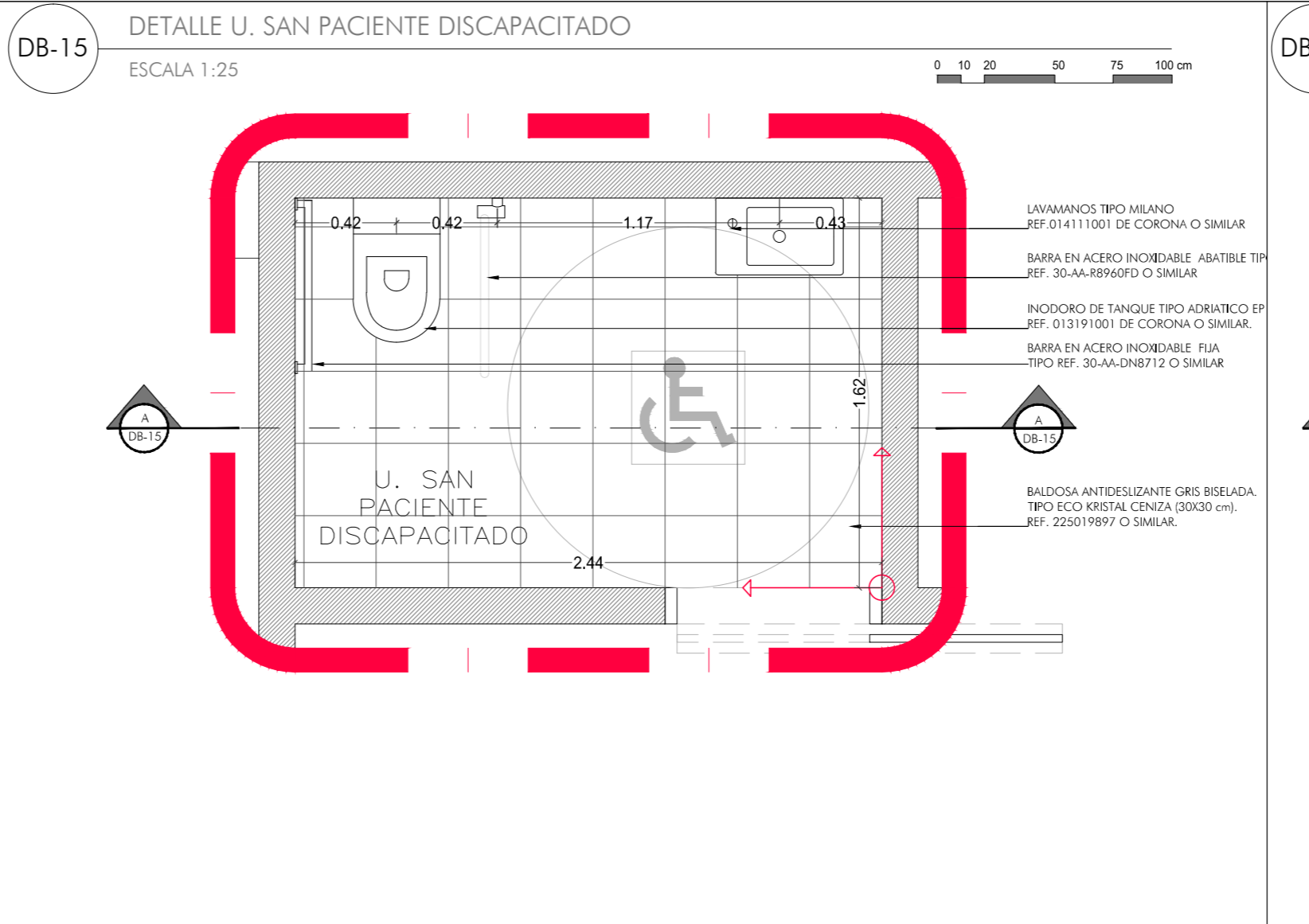
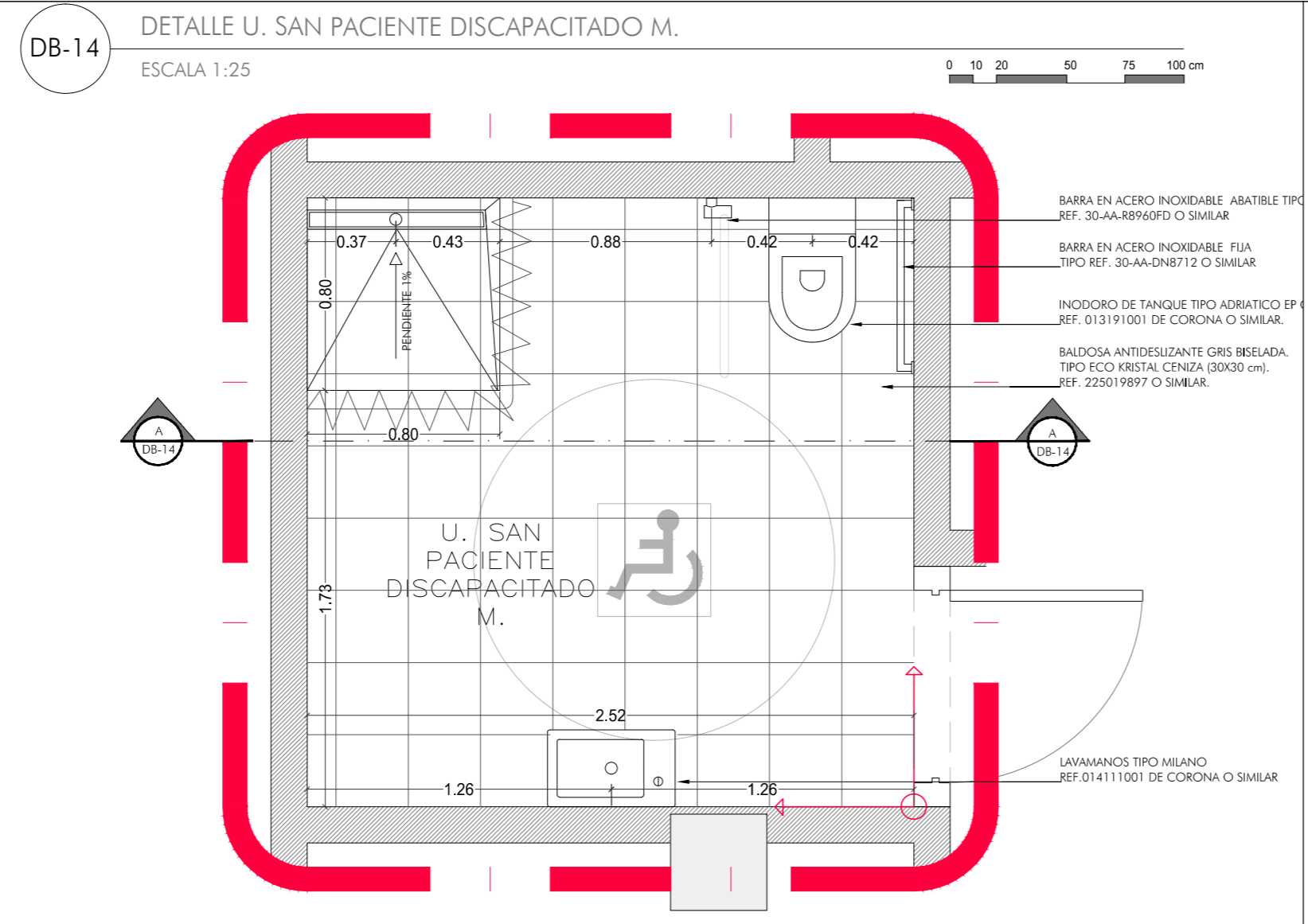
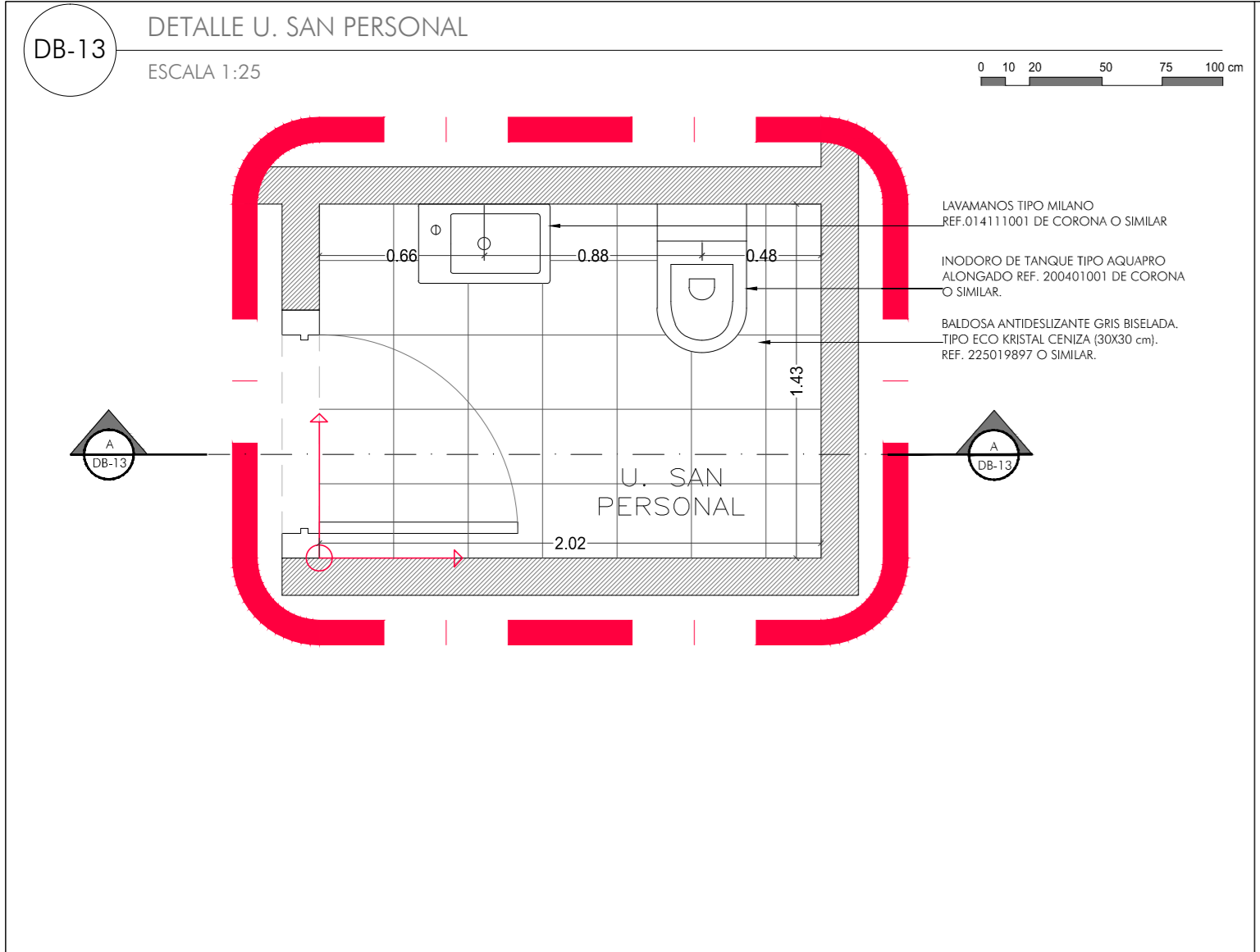

74
94
BOGOTÁ MEJOR PARA TODOS
ALCALDÍA MAYOR DE BOGOTÁ D.C.
DIRECCIÓN Cra. 8 #10-65, Bogotá
CONVOCATORIA PUBLICA No. 5619 CP-007-2018.
PROYECTO: ELABORACION, ACTUALIZACION Y AJUSTES DE LOS ESTUDIOS TECNICOS Y DISEÑOS ARQUITECTONICOS PARA LA CONSTRUCCION, ADECUACION AMPLIACION, RECONOCIMIENTO O EL REFUERZO ESTRUCTURAL EN LOS EQUIPAMIENTOS DE SALUD DEL DISTRITO CAPITAL DE ACUERDO AL ALCANCE DE CADA PROYECTO.
SUPERVISOR: SECRETARIA DE SALUD DE BOGOTÁ
SUPERVISION DE LA Consultoría BOGOTÁ MEJOR PARA TODOS SECRETARIA DE SALUD
INTERVENTORIA DALY CONSTRUCTORES S.A.S BOGOTÁ D.C.
Calle 10 sur No. 11A-40 Of. 201 Parque de Berna - Bogotá D.C. T+57 7431716 www.dalyconstructores.com

CONSULTOR
Consorcio SALUD BOGOTÁ 2018
Nit: 901.061.715-7
TIA SH COLOMBIA cemosa
DIRECCION: CALLE 93 # 19B - 67 OF 704 CSALUDCAPITAL2018@GMAIL.COM
PROFESIONALES CONSULTORIA DIRECTOR CONSULTORIA ING. EDGAR ALFONSO PARRADO GRANADOS MAT. 16.483 CND
ARQUITECTO DISEÑADOR1 OSMAR RICARDO MARTÍNEZ CUBILLOS MAT. 25700-20701 CND
ARQUITECTO DISEÑADOR2 FÉLIX CESAR PARRADO GRANADOS MAT. 25700-02045 CND
INGENIERO ESTRUCTURAL RODOLFO LEZZOLA CONTRERAS MAT. 252023273 CND

SECRETARIA DISTRITAL DE SALUD
ARG. JUAN ALFREDO TORRES PRIETO MP. 25700-06310 CND
INTERVENTORIA
DIRECTOR INTERVENTORIA SANTIAGO LOPEZ SANCHEZ MP. 25200-13254 CND
INTERVENTORIA
ARG. DISEÑADORA KARIN PEDRAZA MP. 25700-69457 CND

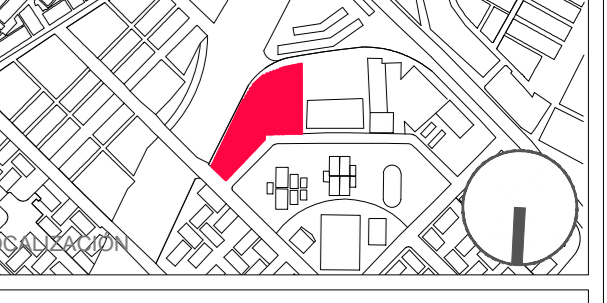

CONTENIDO
DETALLES BAÑOS 03
ESC. 1/25 FECHA 20/12/2019
Todos las Medidas deberán ser Reticuladas en Ombra, Cuenta y Replazo de Cada uno de los Contrastes.
PLANO No. A-46 PLANCHA No. 46 DE 74

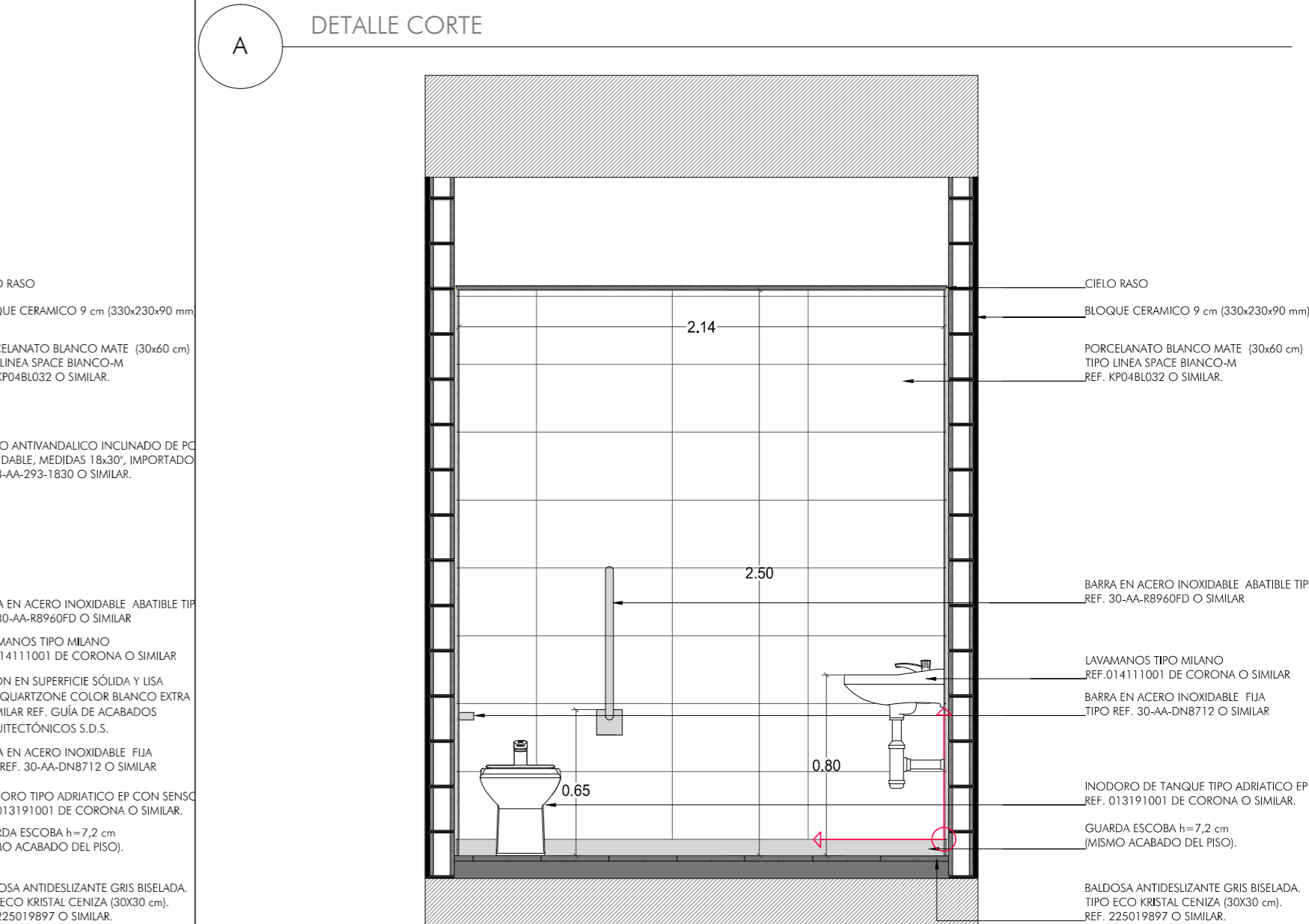
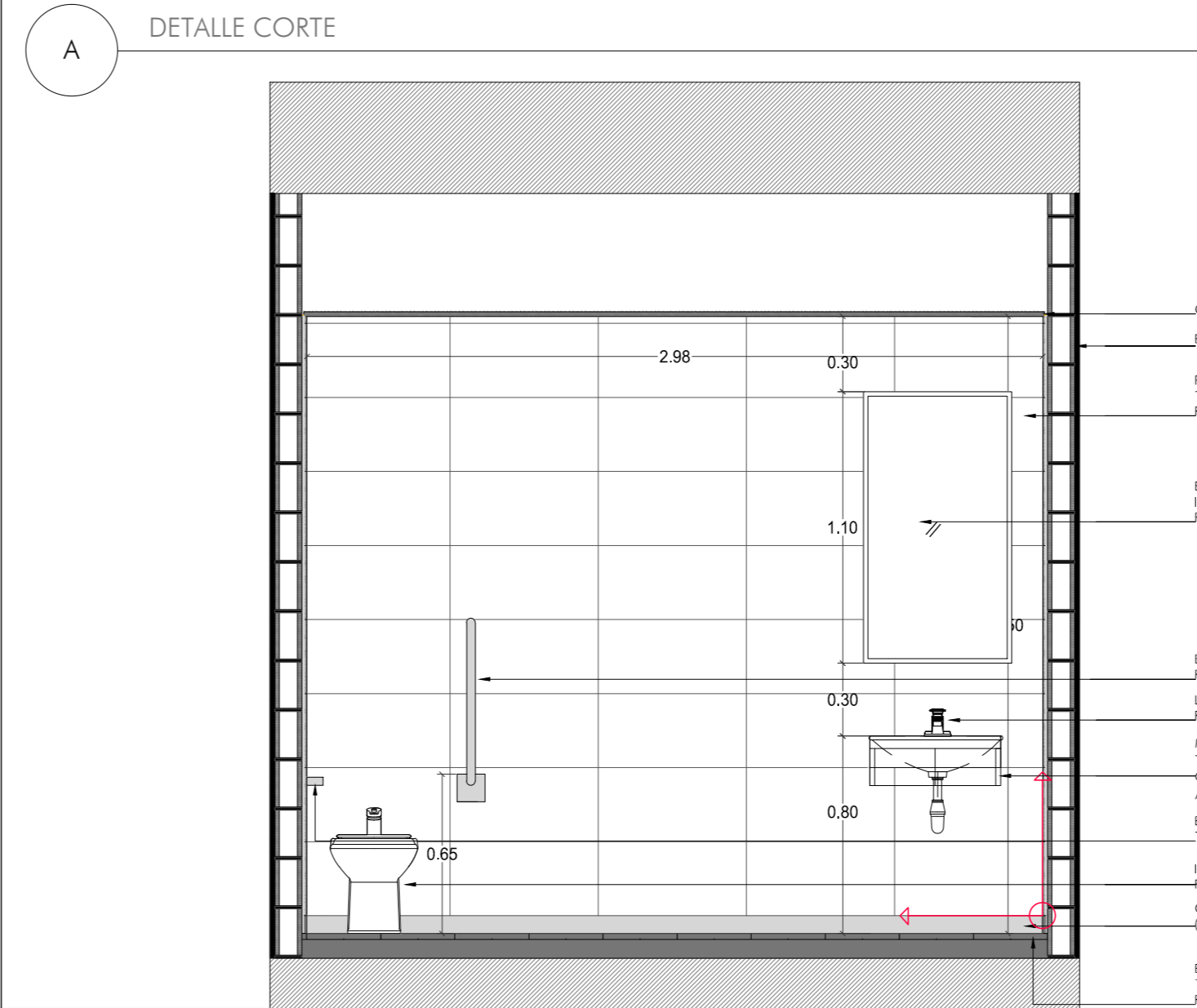
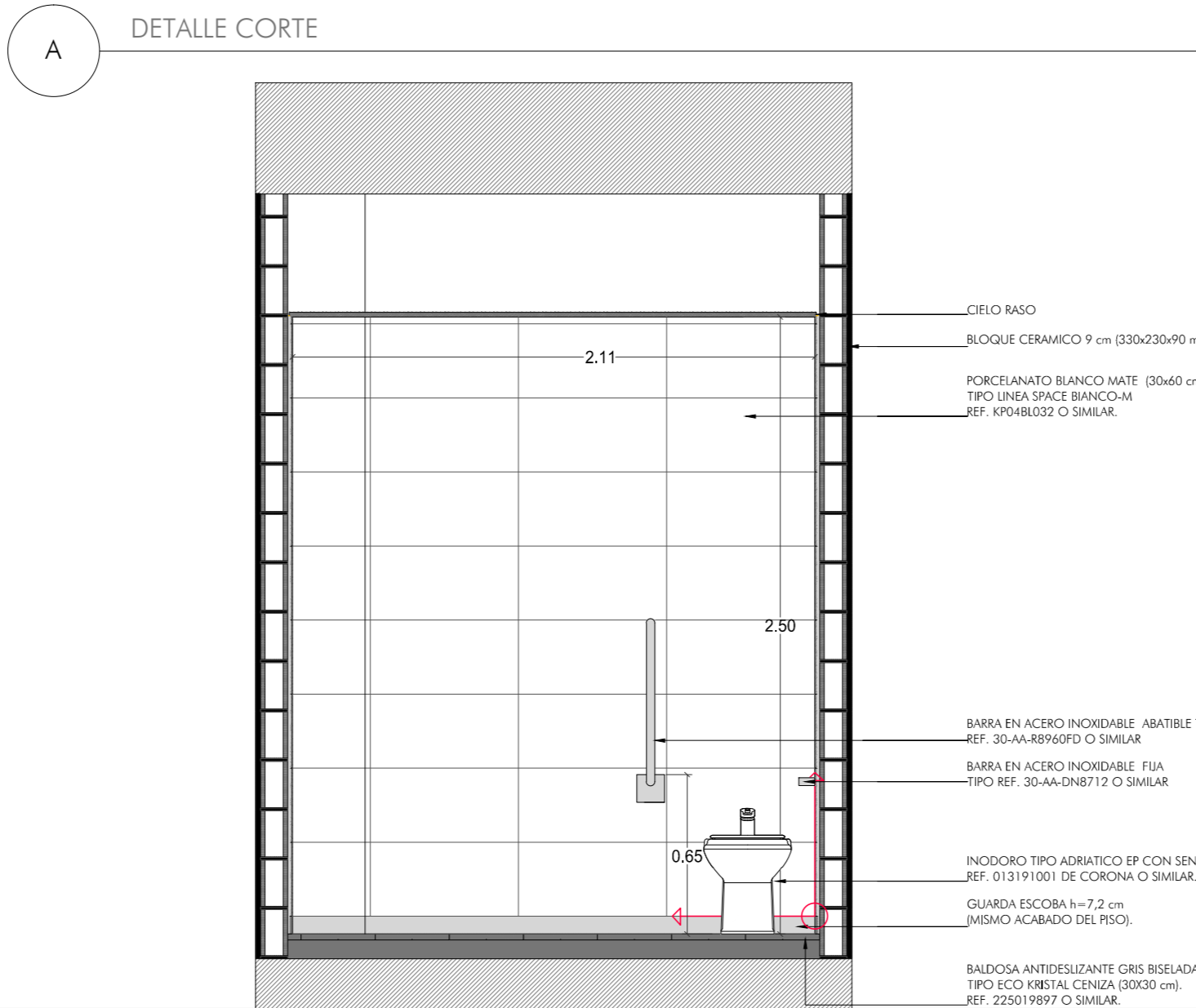
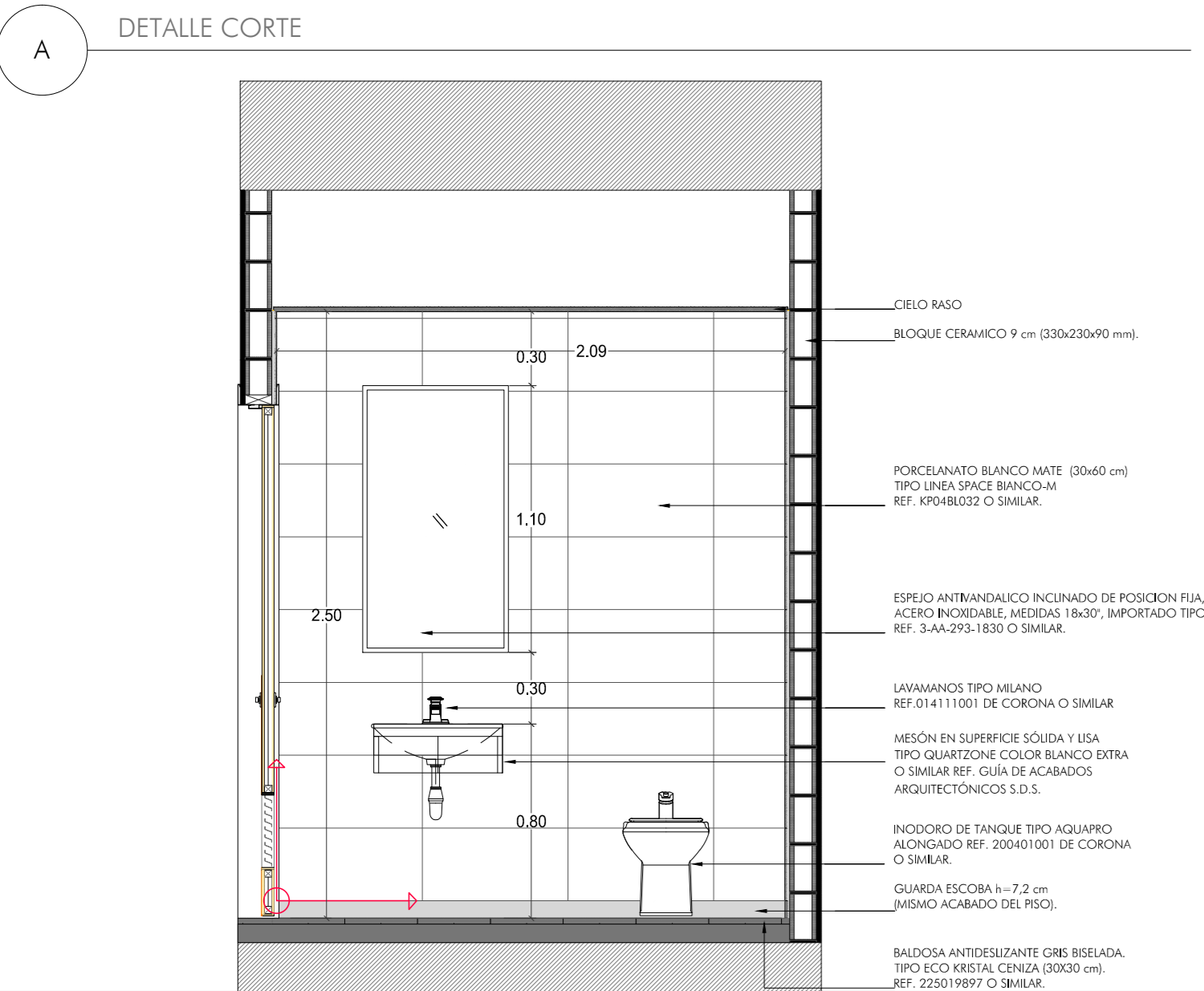
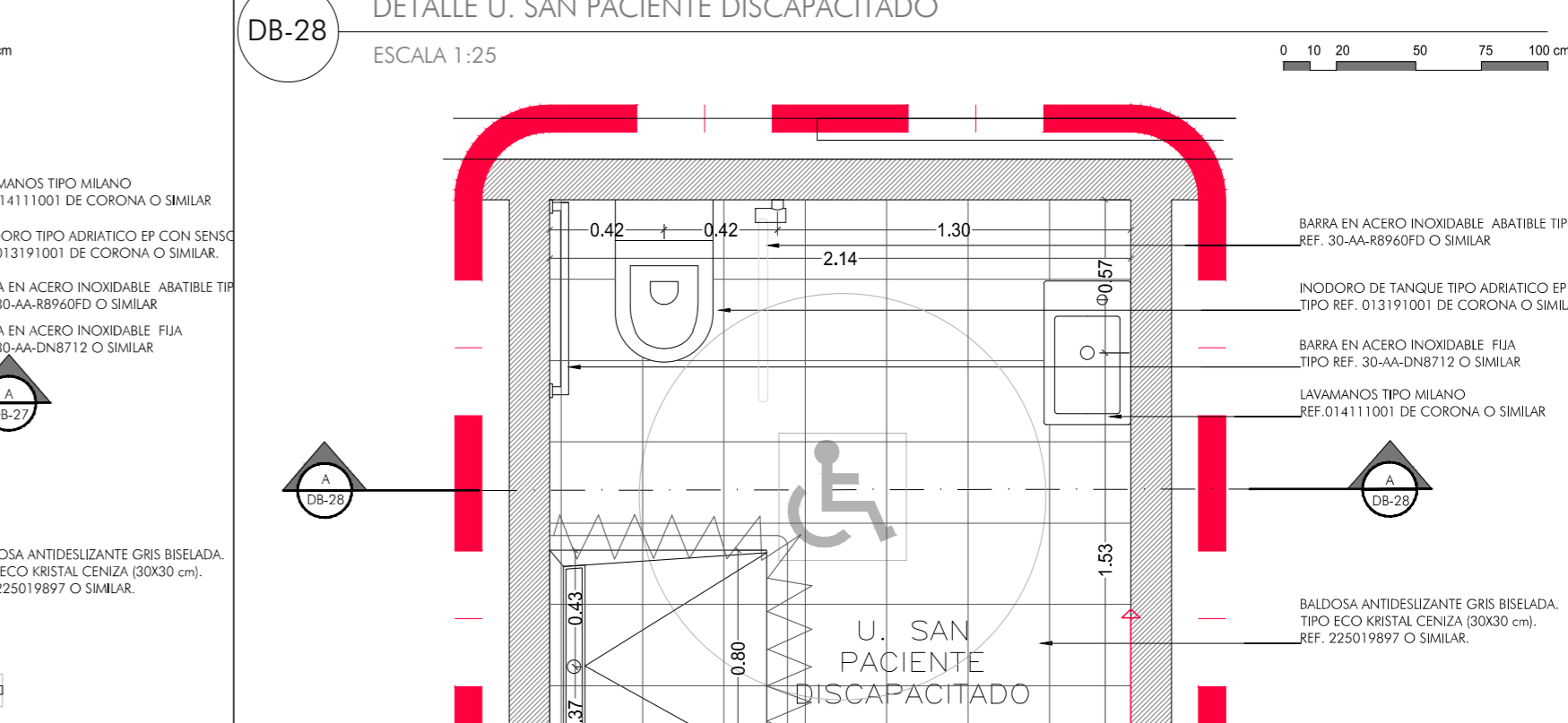
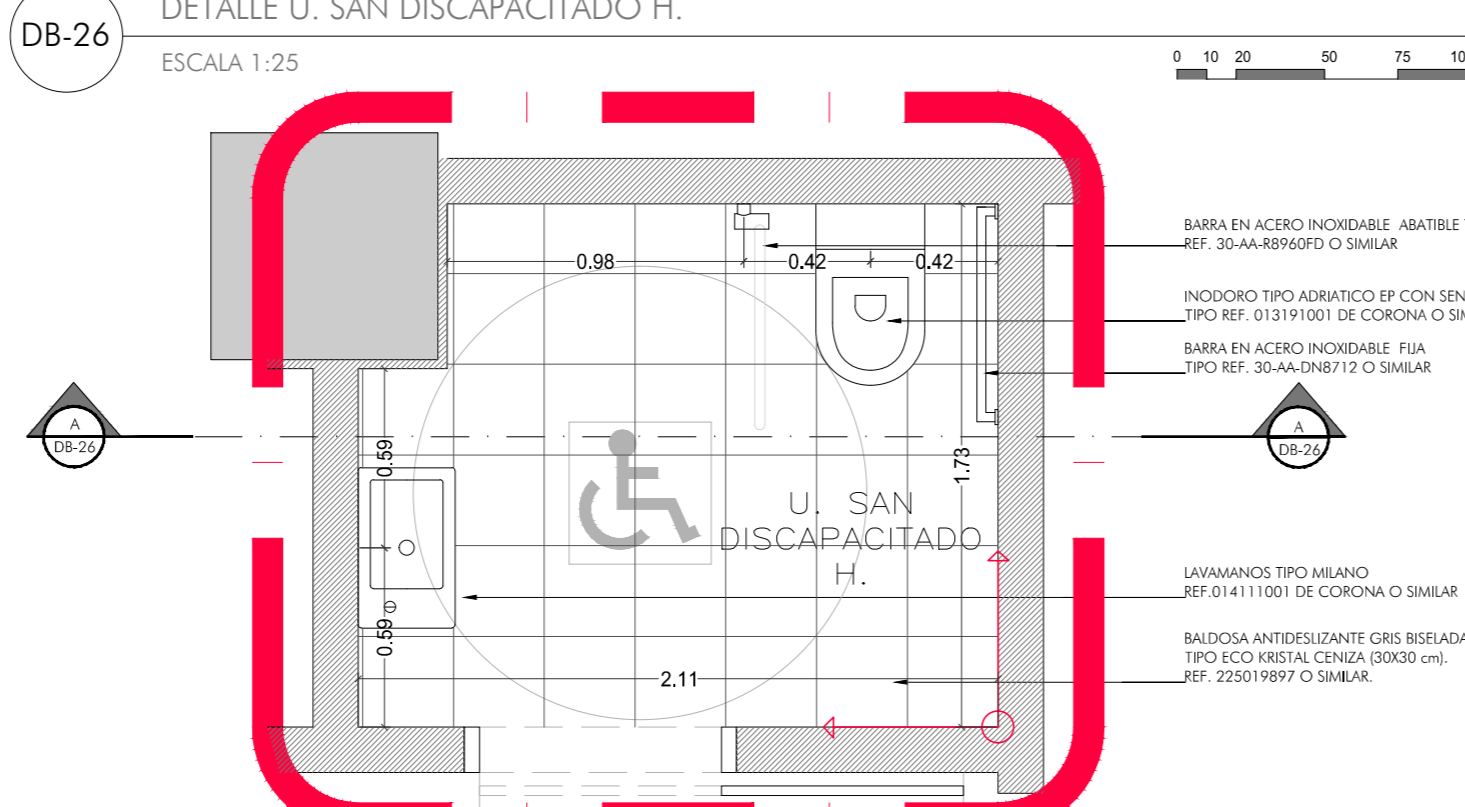
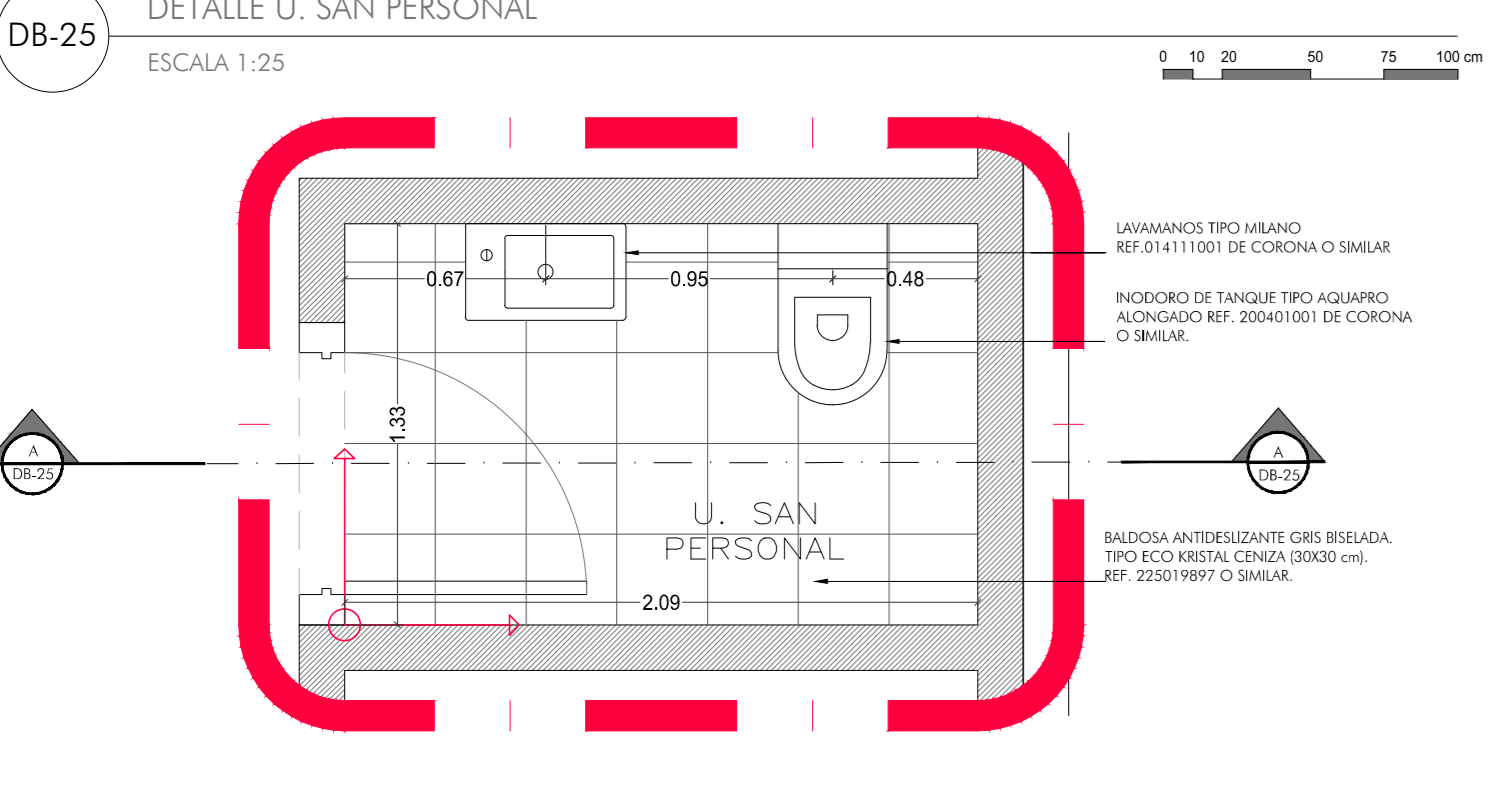
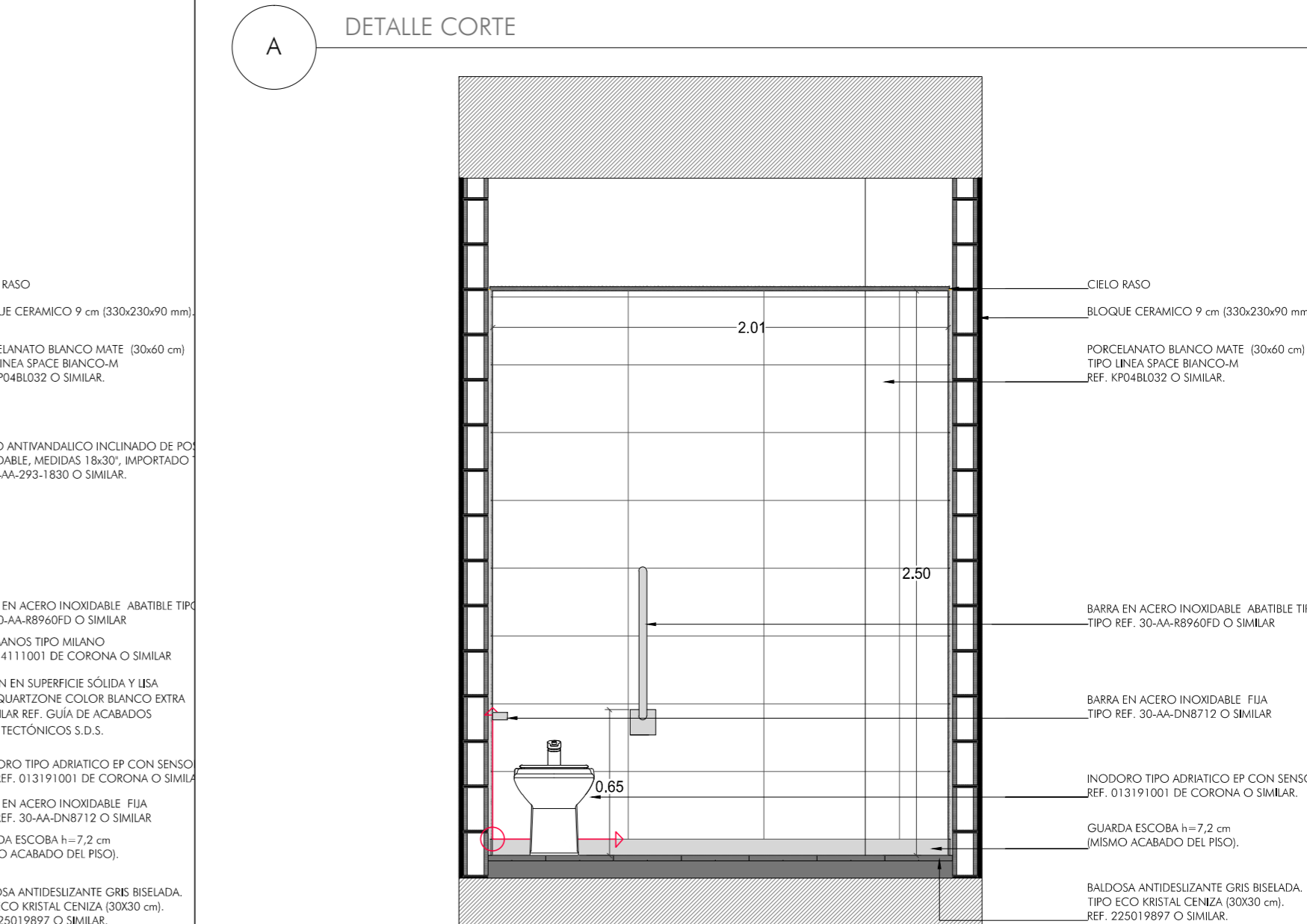
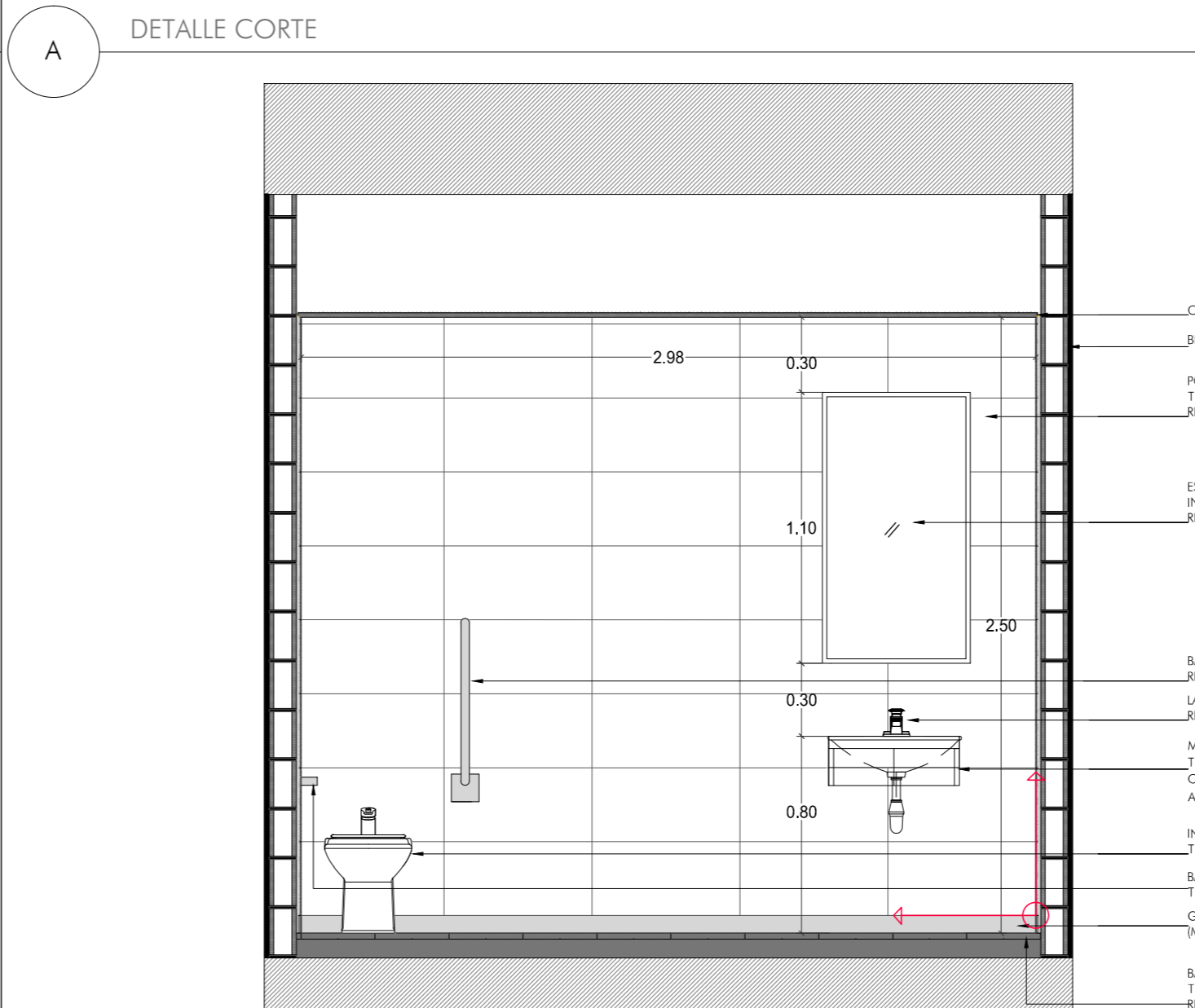
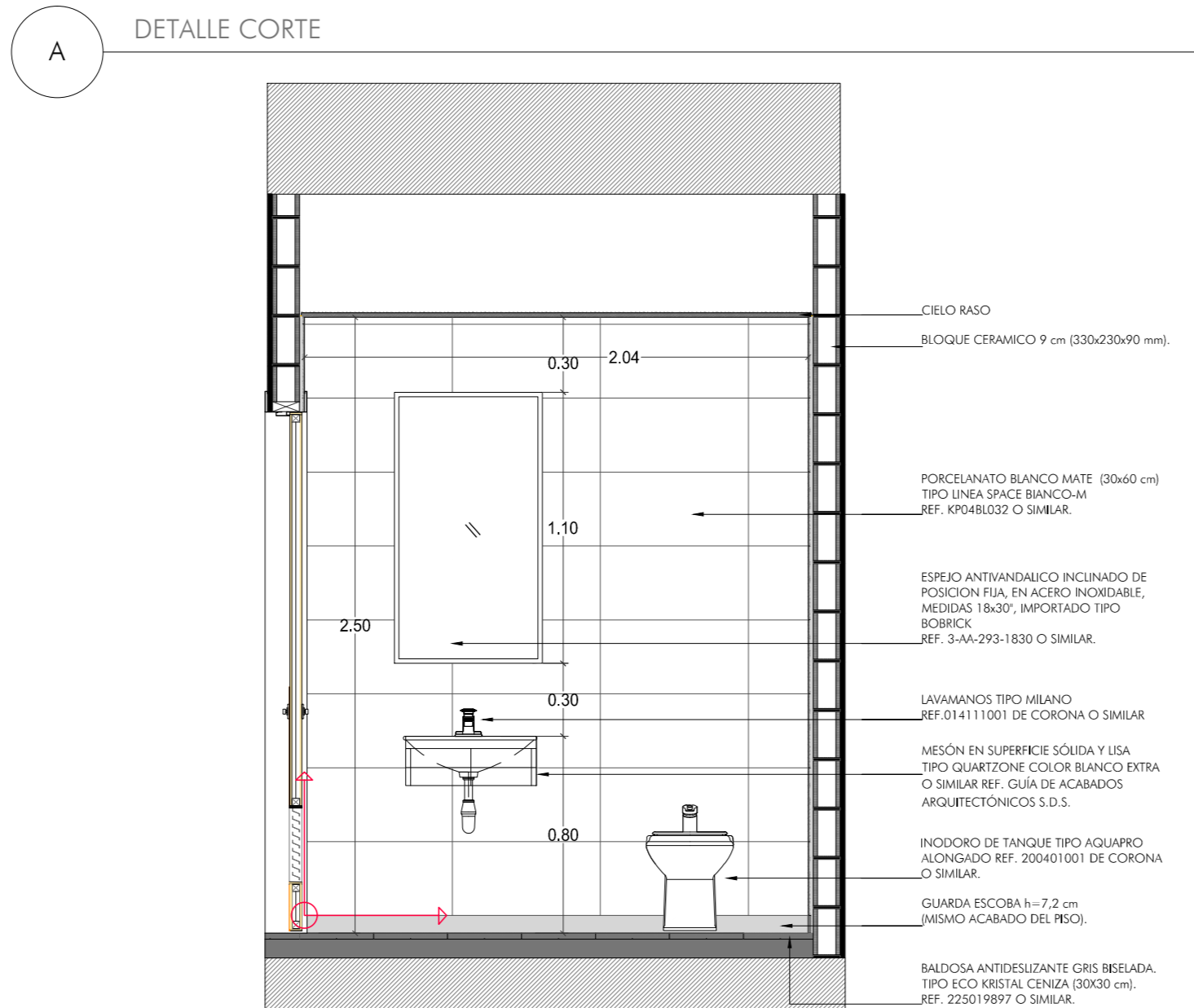
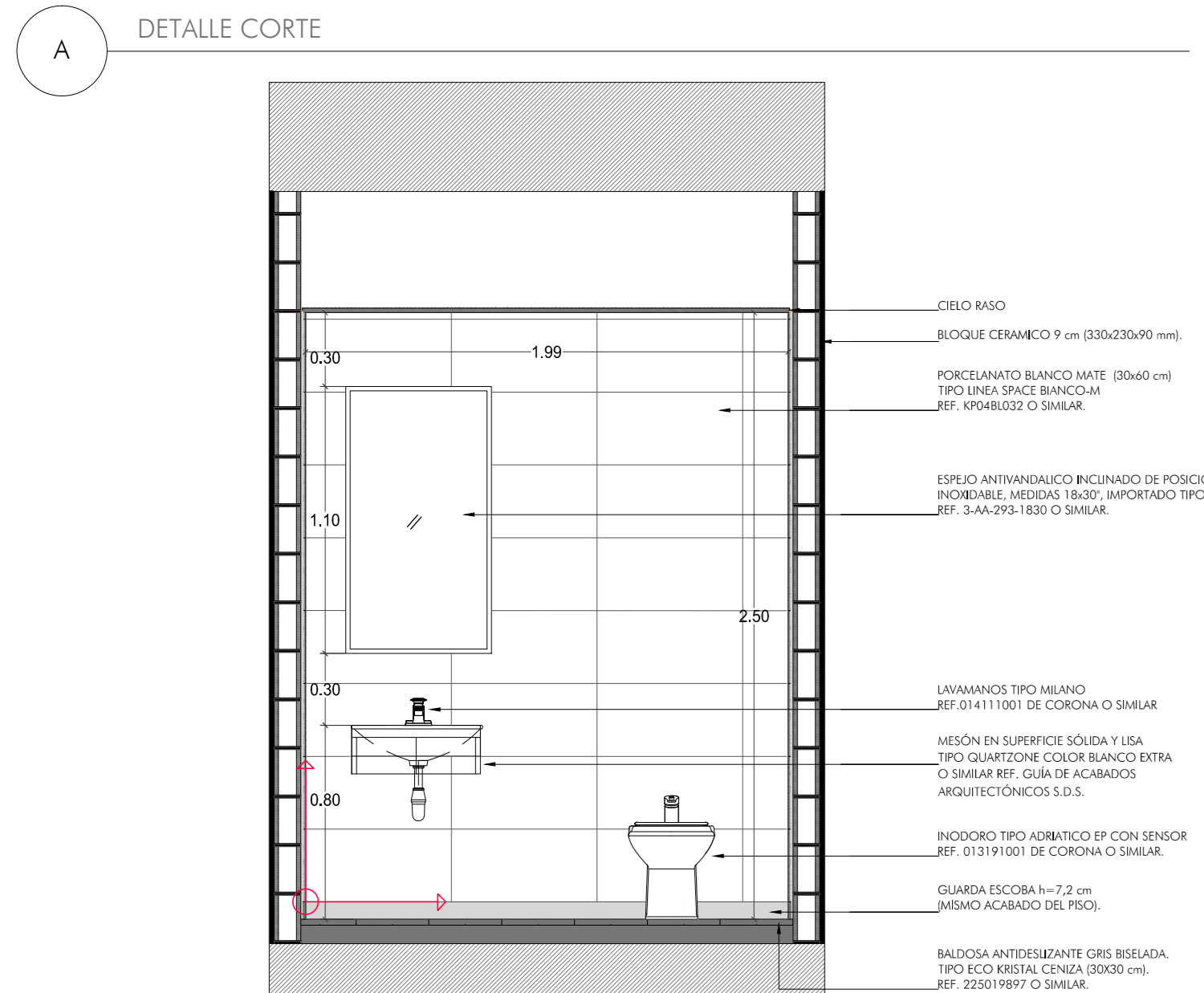
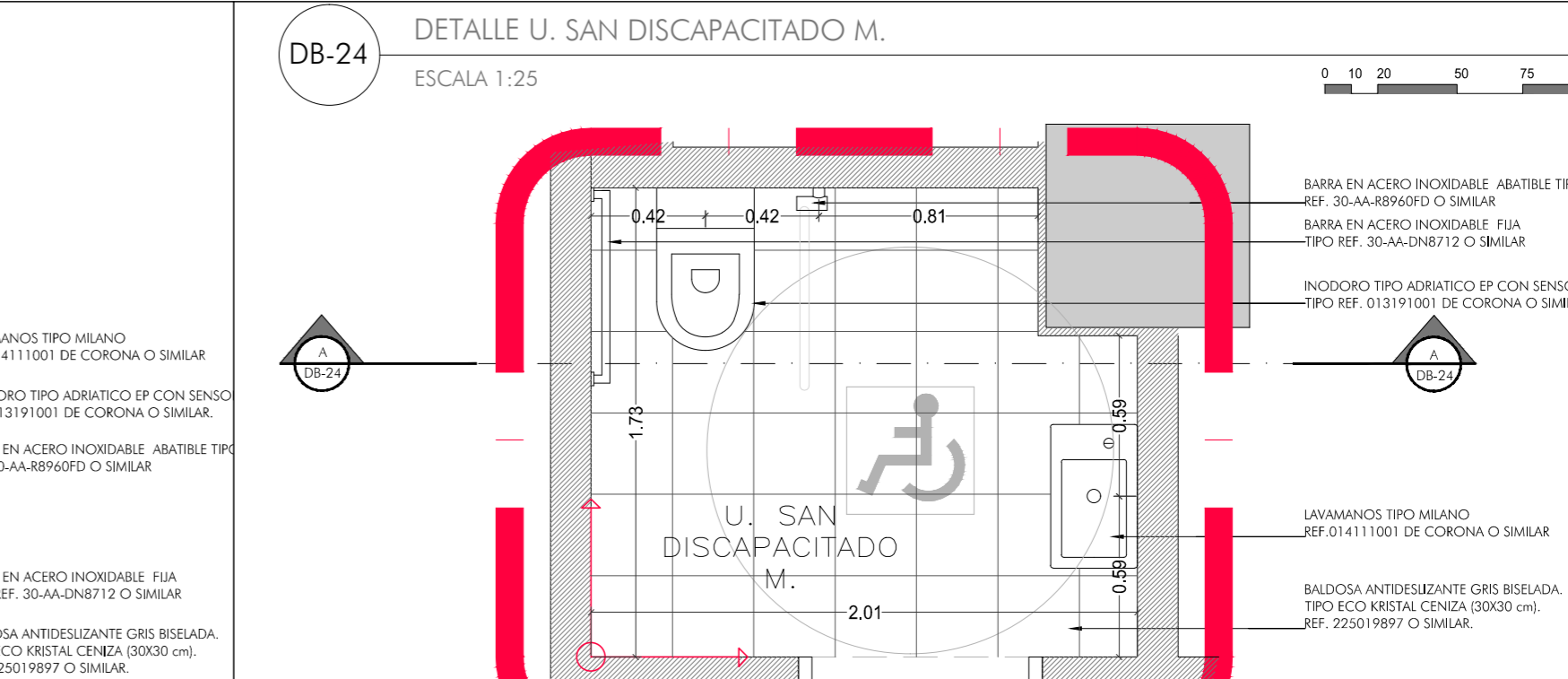
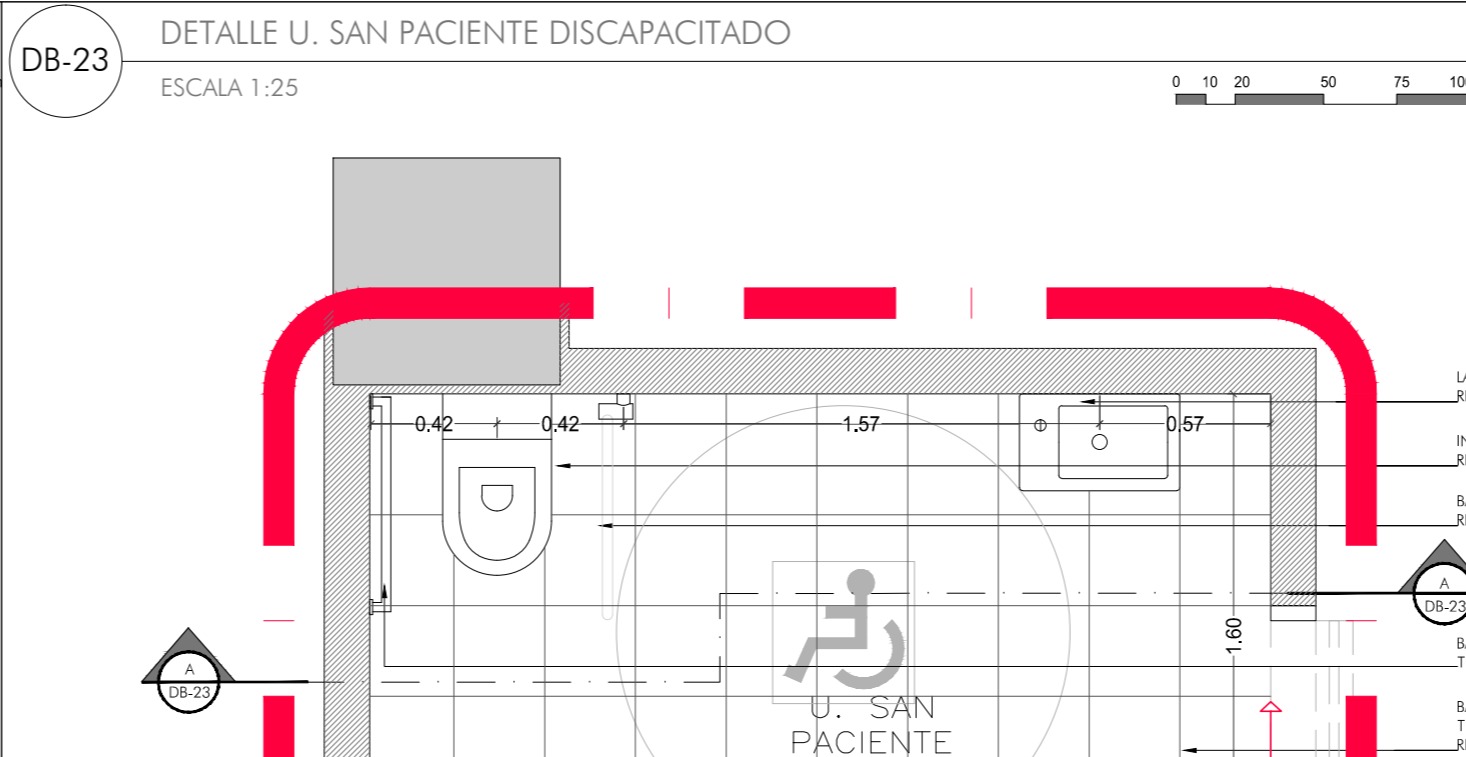
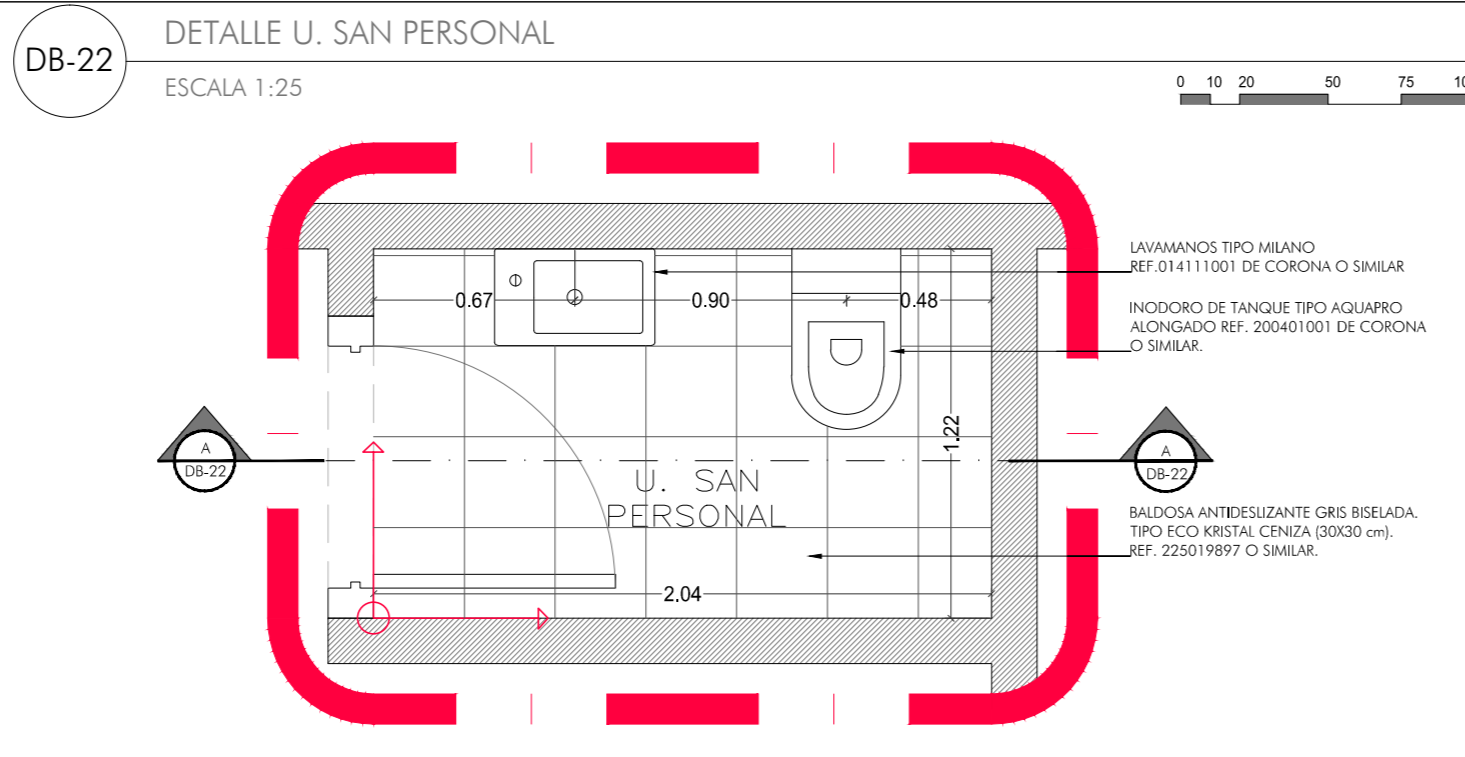
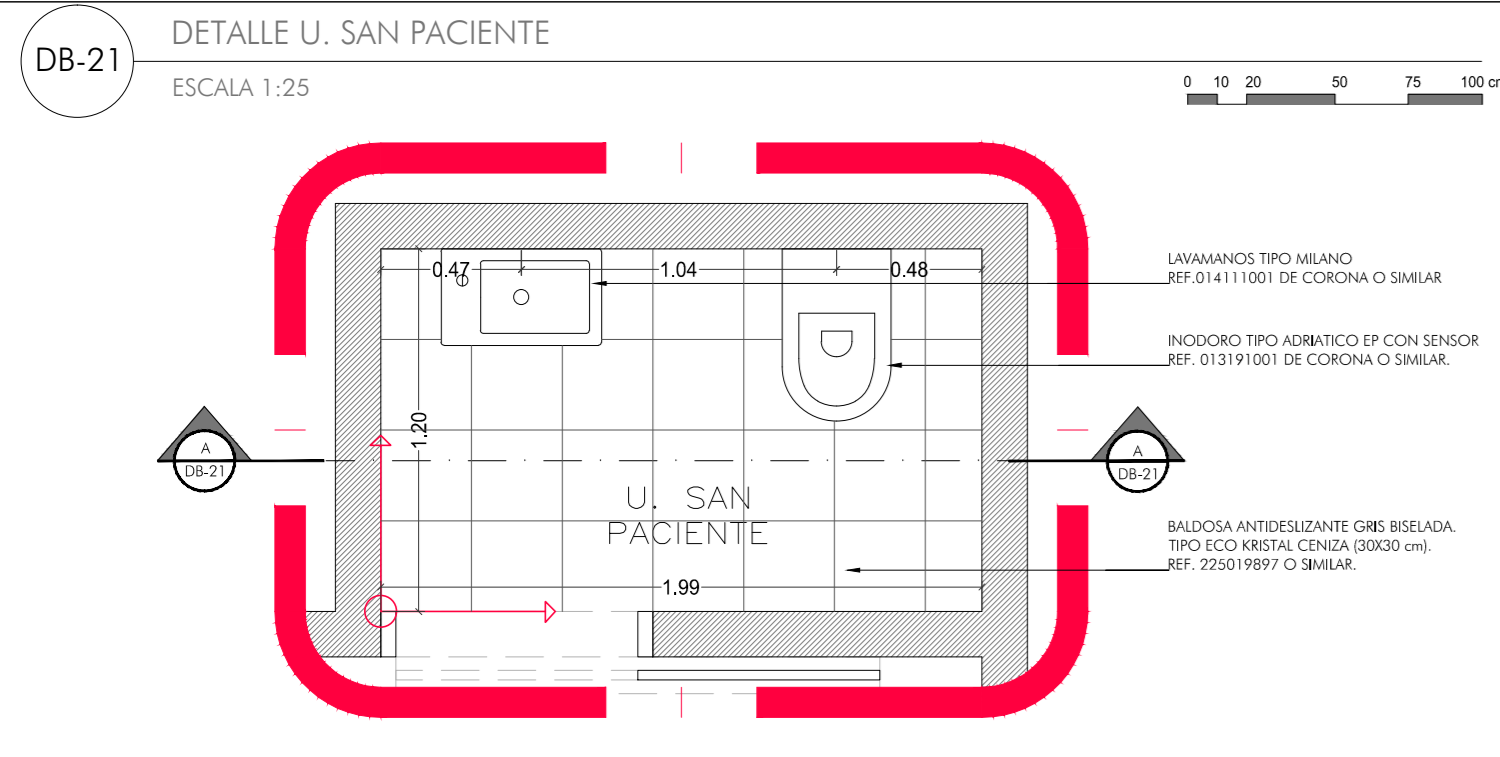

BOGOTÁ MEJOR PARA TODOS
ALCALDÍA MAYOR DE BOGOTÁ D.C.

DIRECCIÓN Cra. 8 #10-65, Bogotá

CONVOCATORIA PUBLICA No. 5619 CP-007-2018.

PROYECTO: "LABORACIÓN, ACTUALIZACIÓN Y AJUSTES DE LOS ESTUDIOS TÉCNICOS Y DISEÑOS ARQUITECTONICOS PARA LA CONSTRUCCIÓN, ADECUACIÓN, AMPLIACIÓN, RECONSTRUCCION O EL REFUERZO ESTRUCTURAL EN LOS EQUIPAMIENTOS DE SALUD DEL DISTRITO CAPITAL DE ACUERDO AL ALCANCE DE CADA PROYECTO."

SECRETARIA DE SALUD DE BOGOTÁ
SUPERVISIÓN DE LA Consultoría

BOGOTÁ MEJOR PARA TODOS
ALCALDÍA MAYOR DE BOGOTÁ D.C.
SECRETARIA DE SALUD

INTERVENTORIA DALY CONSTRUCTORES S.A.S BOGOTÁ D.C.

Calle 10 sur No. 11A-40 Of. 201
Parque de Berna - Bogotá D.C.
T +57 7431716
www.dalyconstructores.com

CONSULTOR
Consorcio SALUD BOGOTÁ 2018
Nit: 901.061.715-7

TIA SIA COLOMBIA
cemosa

DIRECCIÓN: CALLE 93 # 19B - 67 OF. 704
CSALUDCAPITAL2018@GMAIL.COM

PROFESIONALES RESPONSABLES CONSULTORÍA
DIRECTOR CONSULTORÍA ING. EDGAR ALFONSO PARRADO GRANADOS MAT. 16.483 CND

ARQUITECTO DISEÑADOR1 OSMAR RICARDO MARTÍNEZ CUBILLOS MAT. 25700-20701 CND

ARQUITECTO DISEÑADOR2 FELIX CESAR PARRADO GRANADOS MAT. 25700-20245 CND

INGENIERO ESTRUCTURAL RODOLFO LEZZOLA CONTRERAS MAT. 252023273 CND

SECRETARIA DISTRITAL DE SALUD
ING. JUAN ALFREDO TORRES PRIETO MP. 25700-08310 CND

INTERVENTORIA
DIRECTOR INTERVENTORIA SANTIAGO LOPEZ SANCHEZ MP. 25200-13254 CND

INTERVENTORIA
ING. DISEÑADORA KARIN PEDRAZA MP. 25700-59457 CND

USS CALLE 80

CONTENIDO
DETALLES BAÑOS 04

ESC. 1/25 FECHA 20/12/2019

Todas las Medidas deberán ser Reticuladas en Otrs. Cuenta y Resgo de Cada uno de los Contratos.

PLANO No. **A-47** PLANCHA No. 47 DE 74

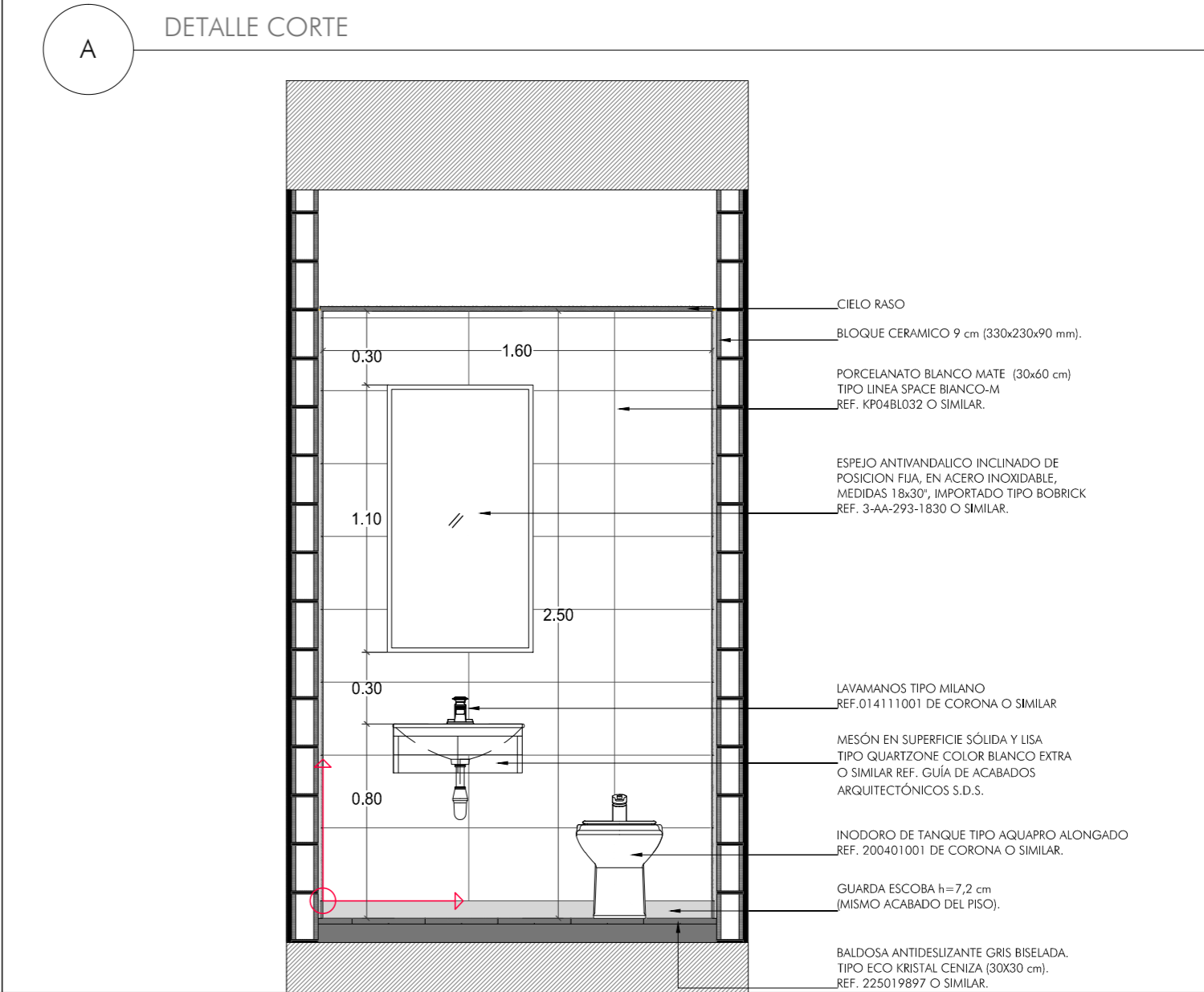
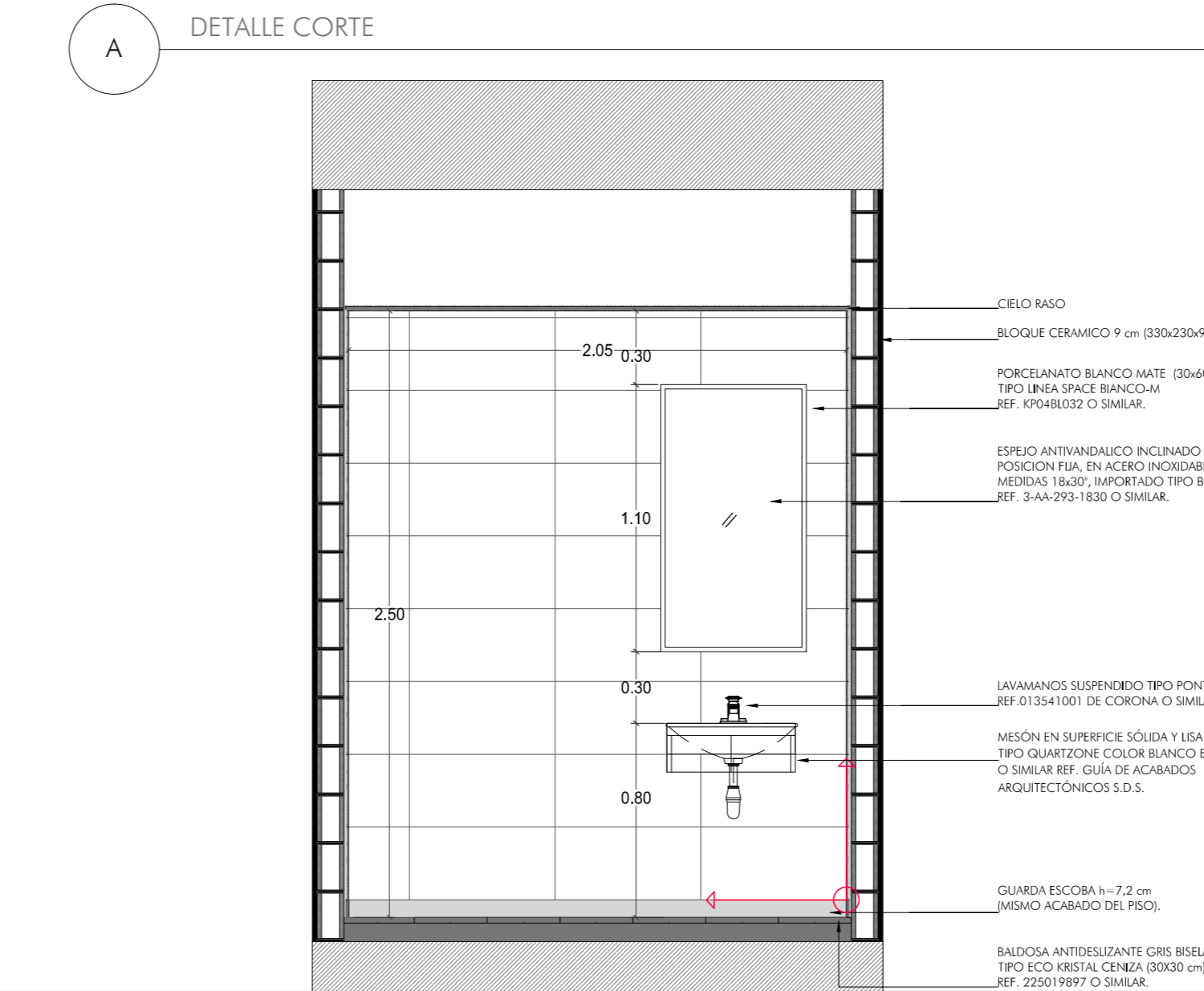
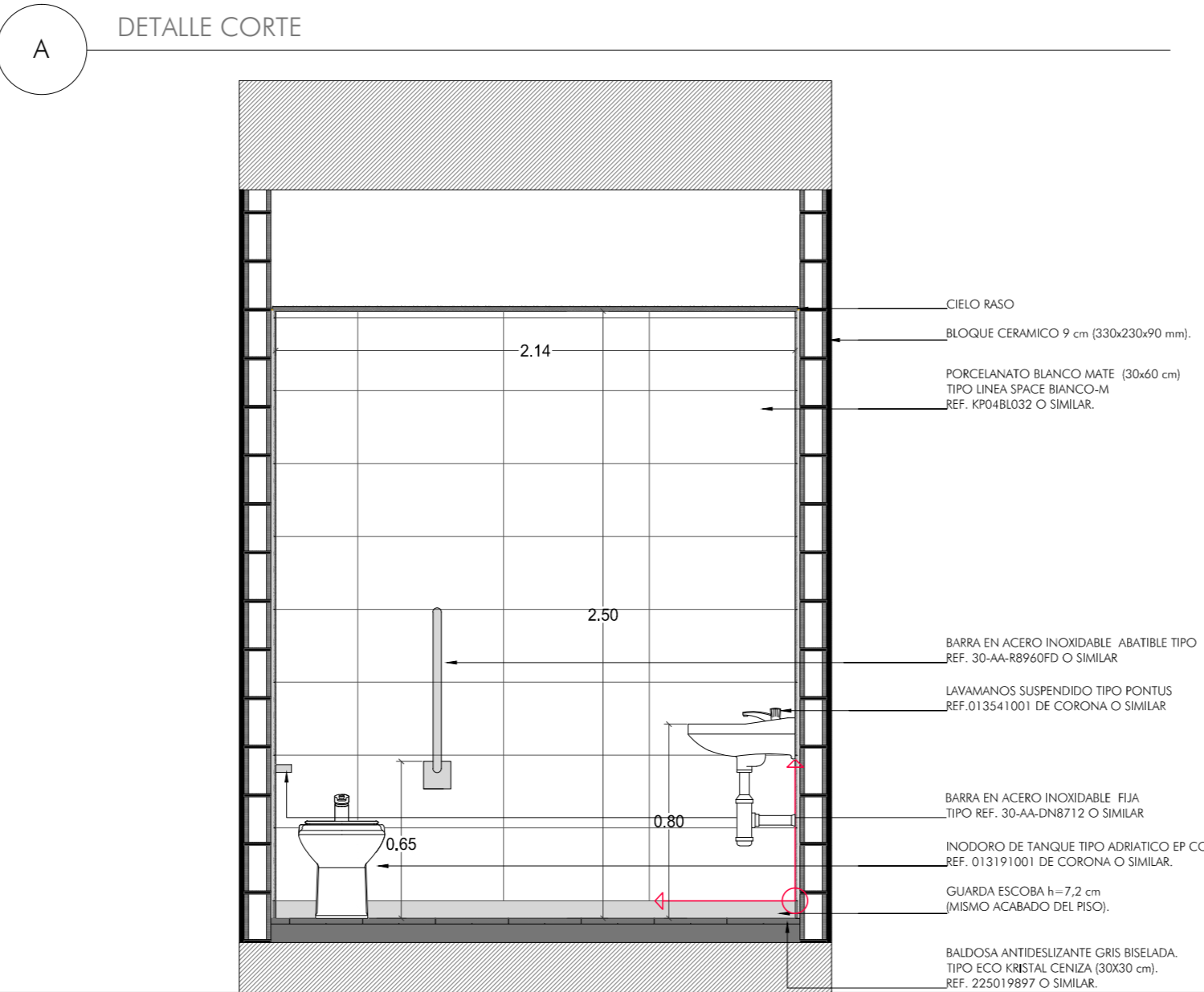
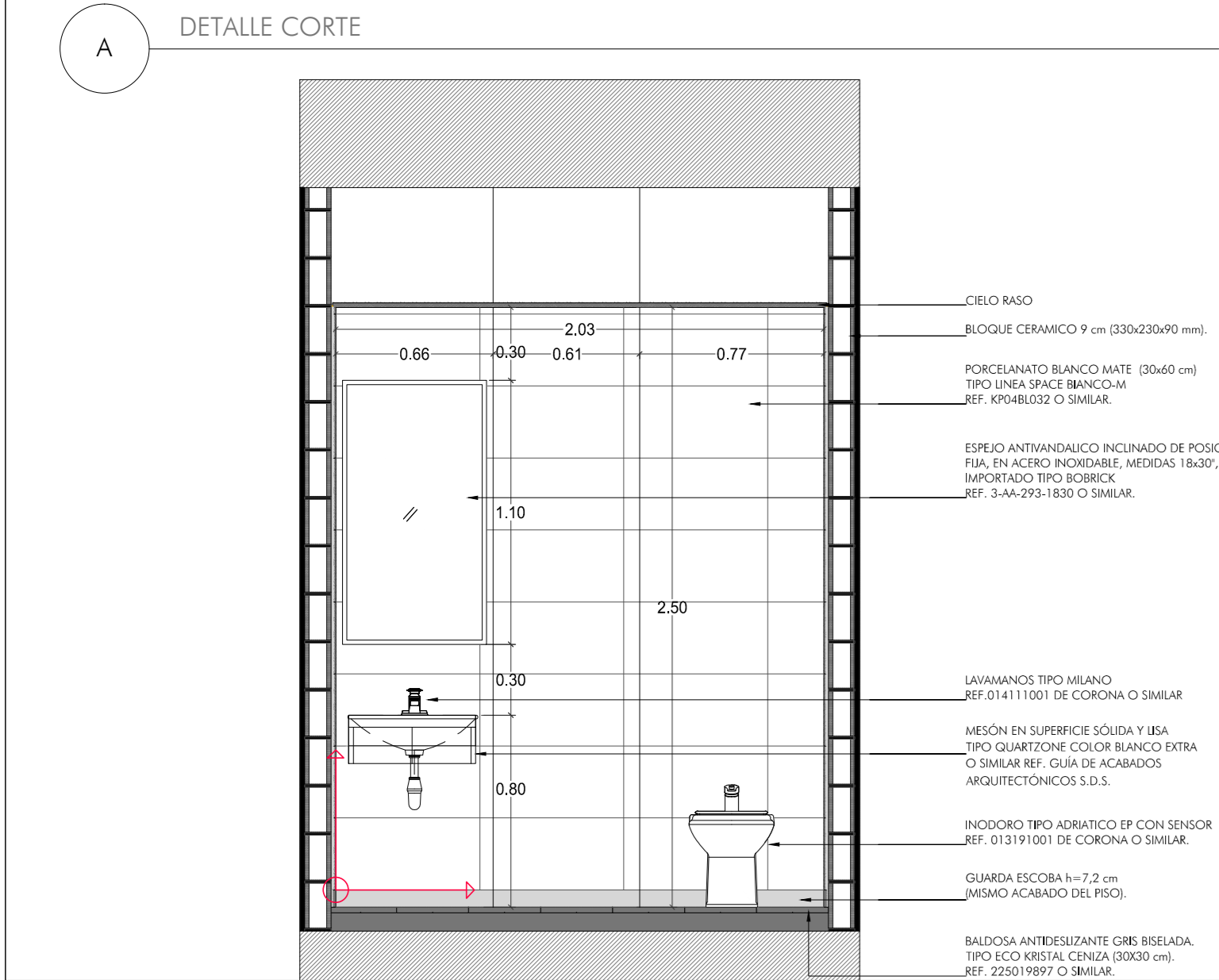
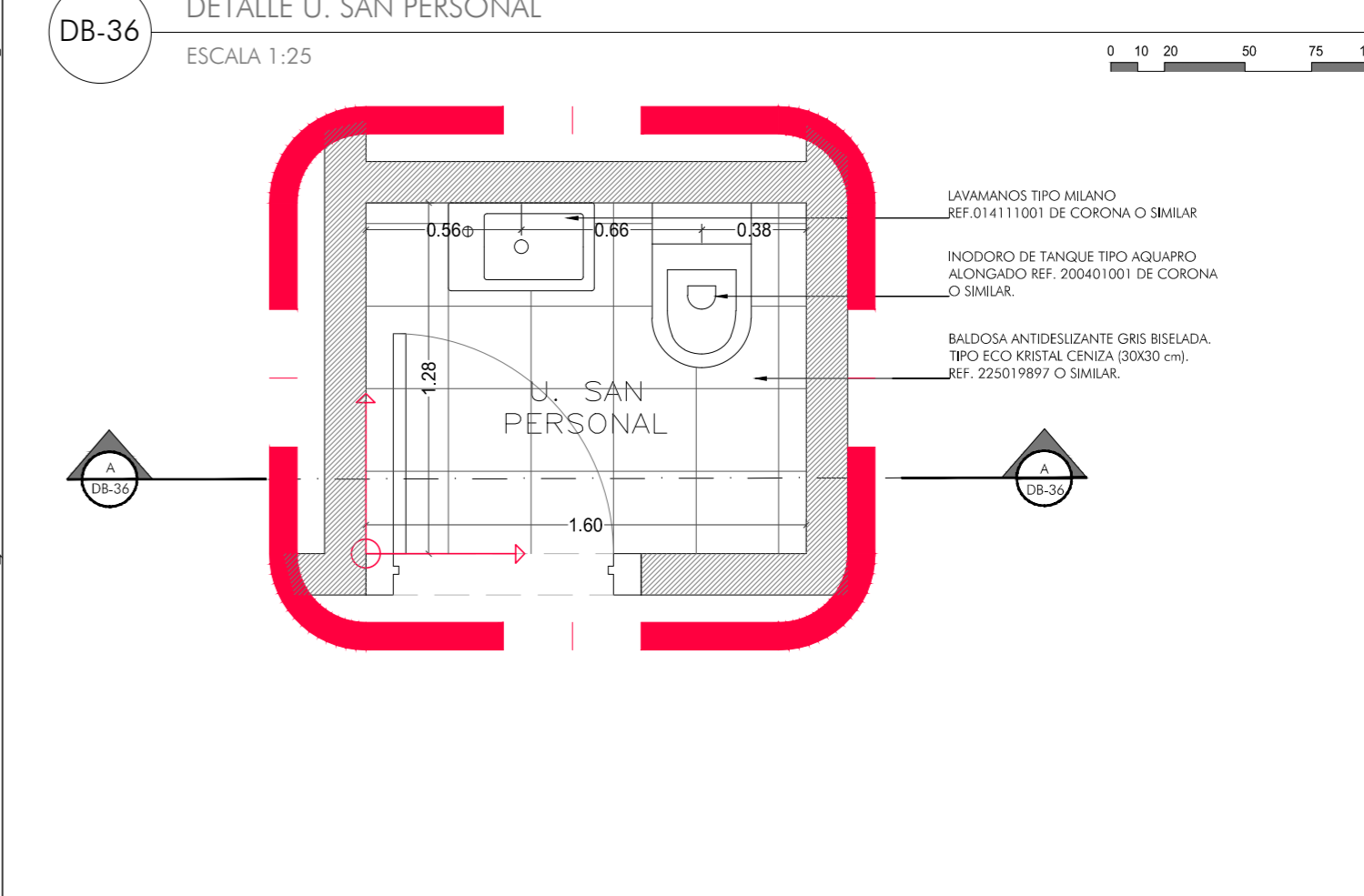
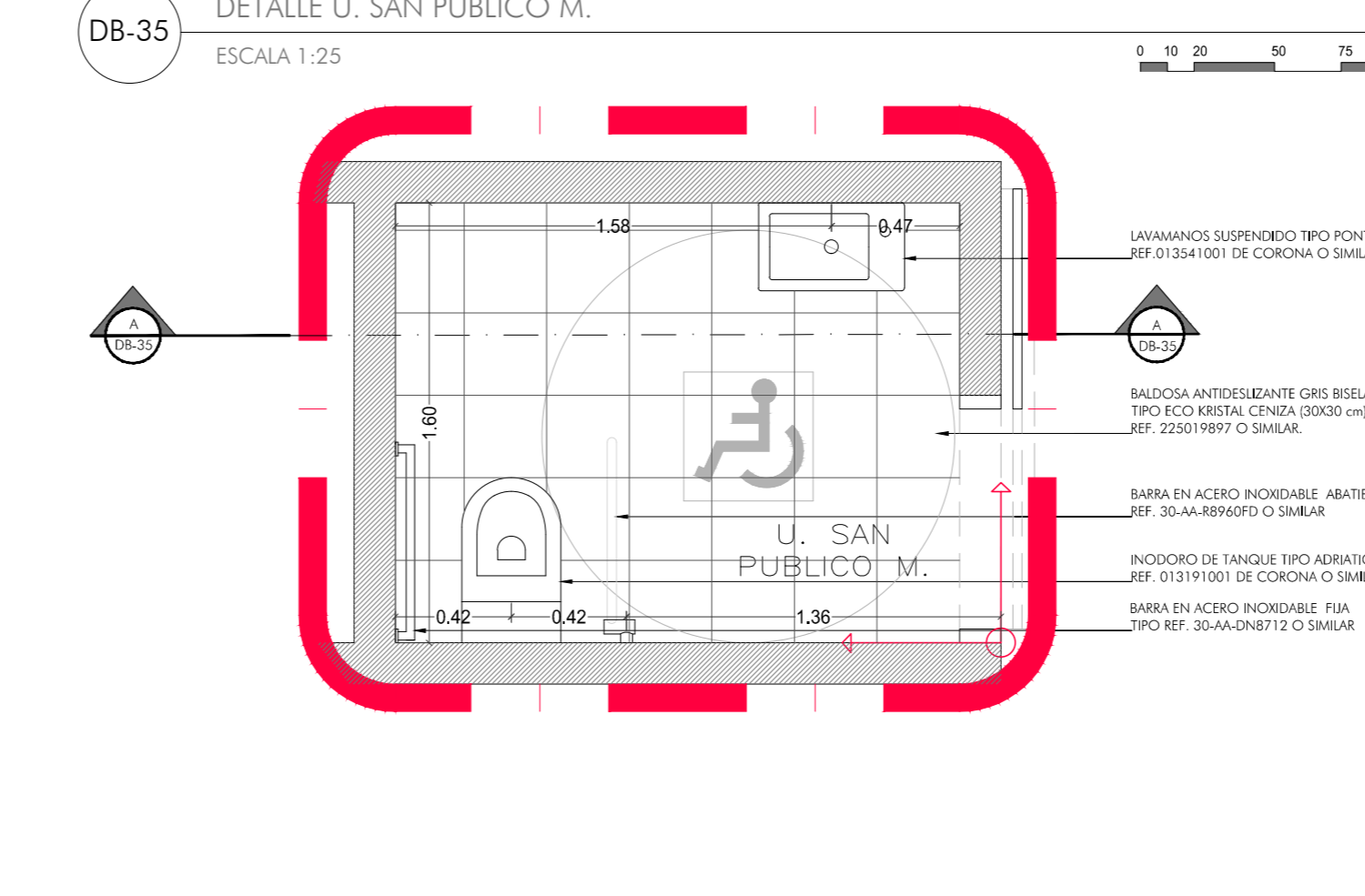
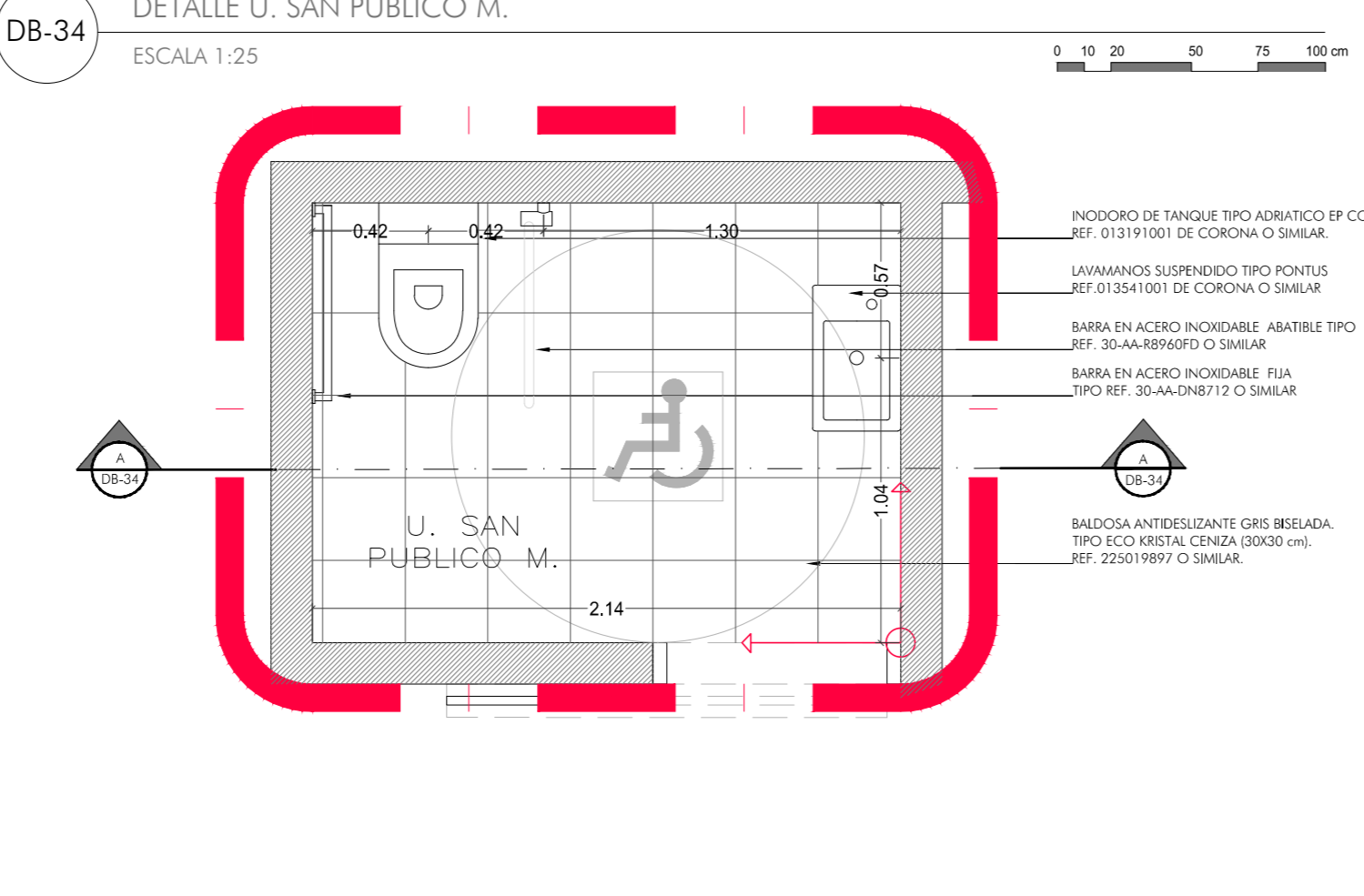
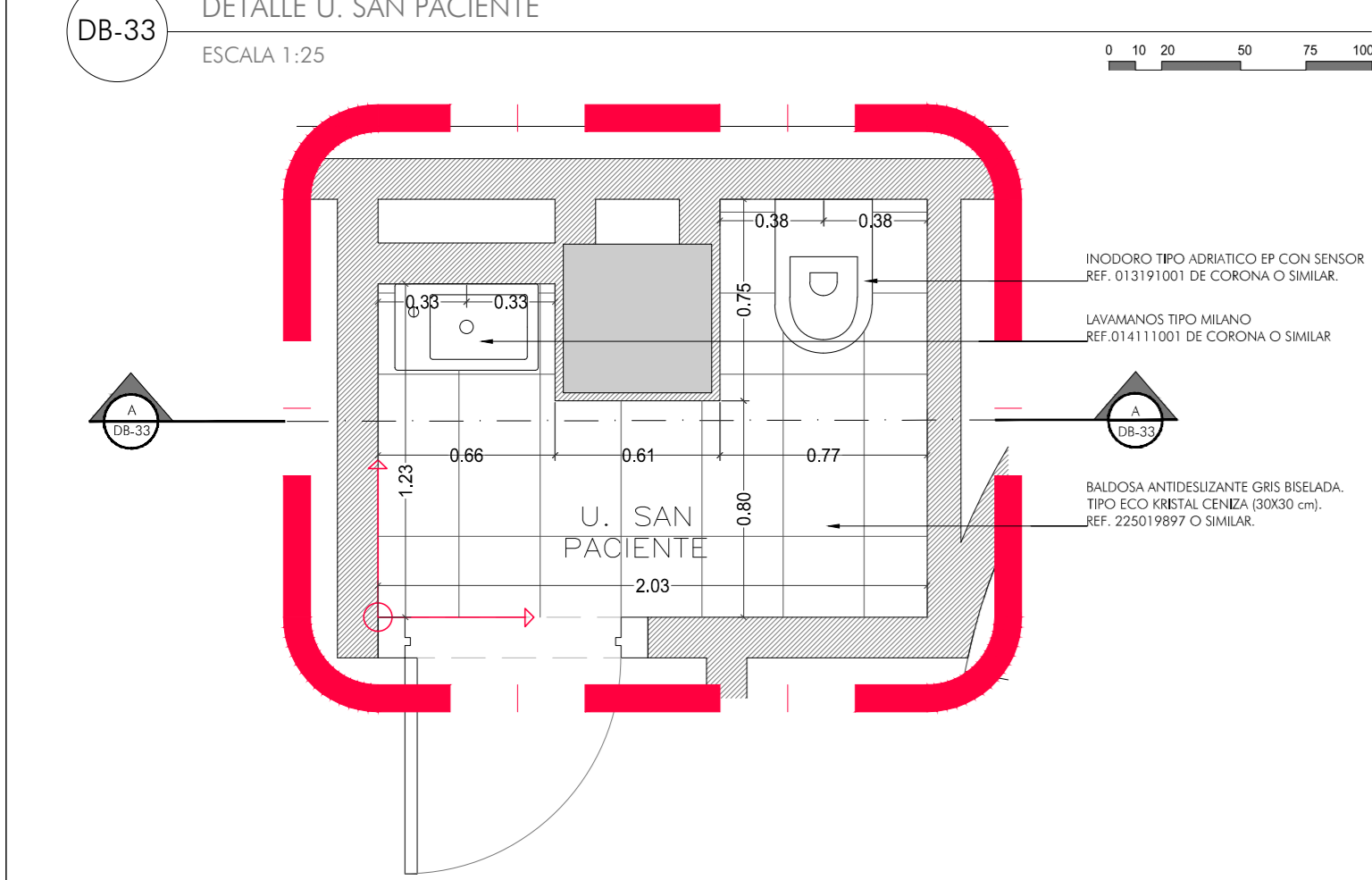
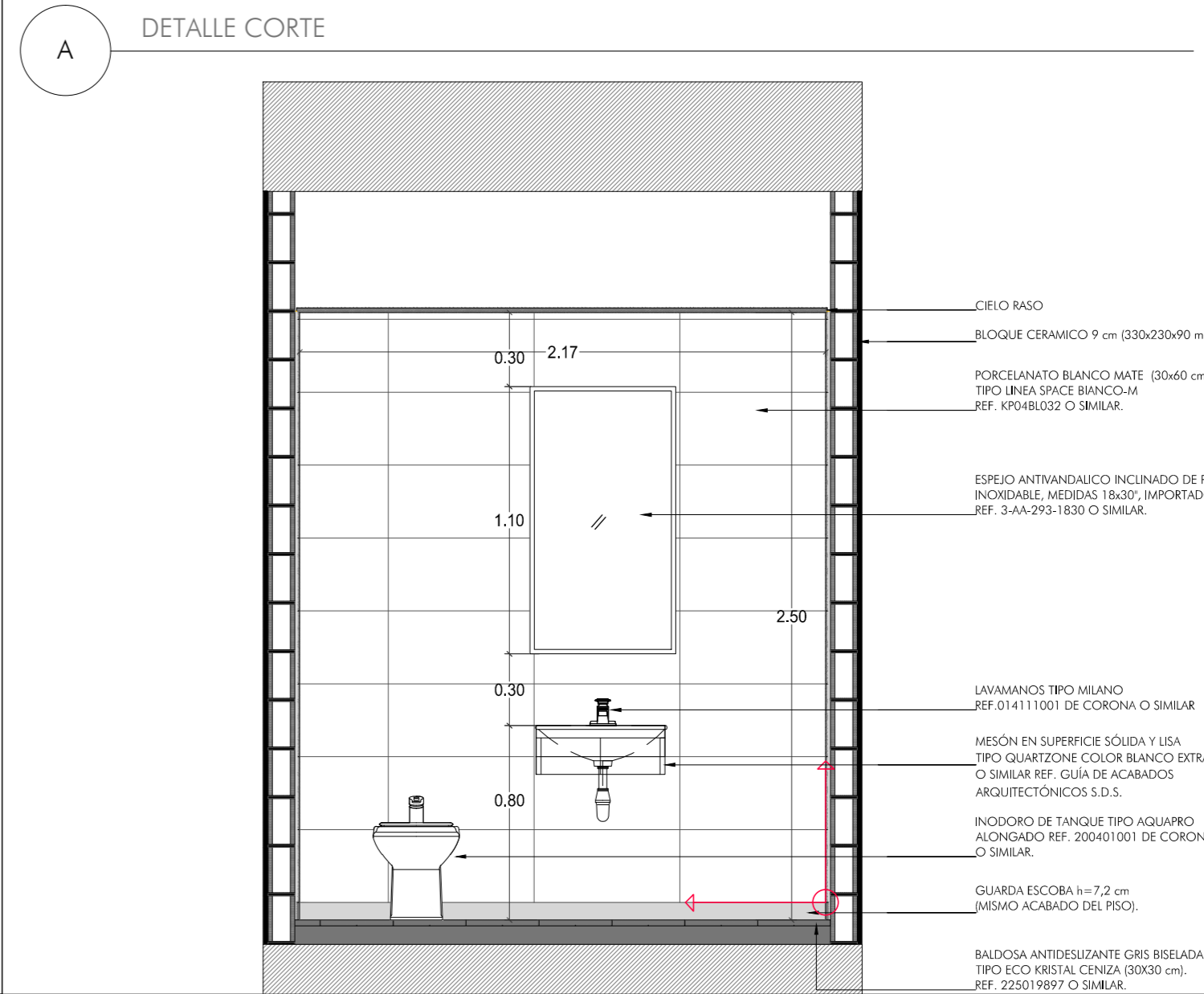
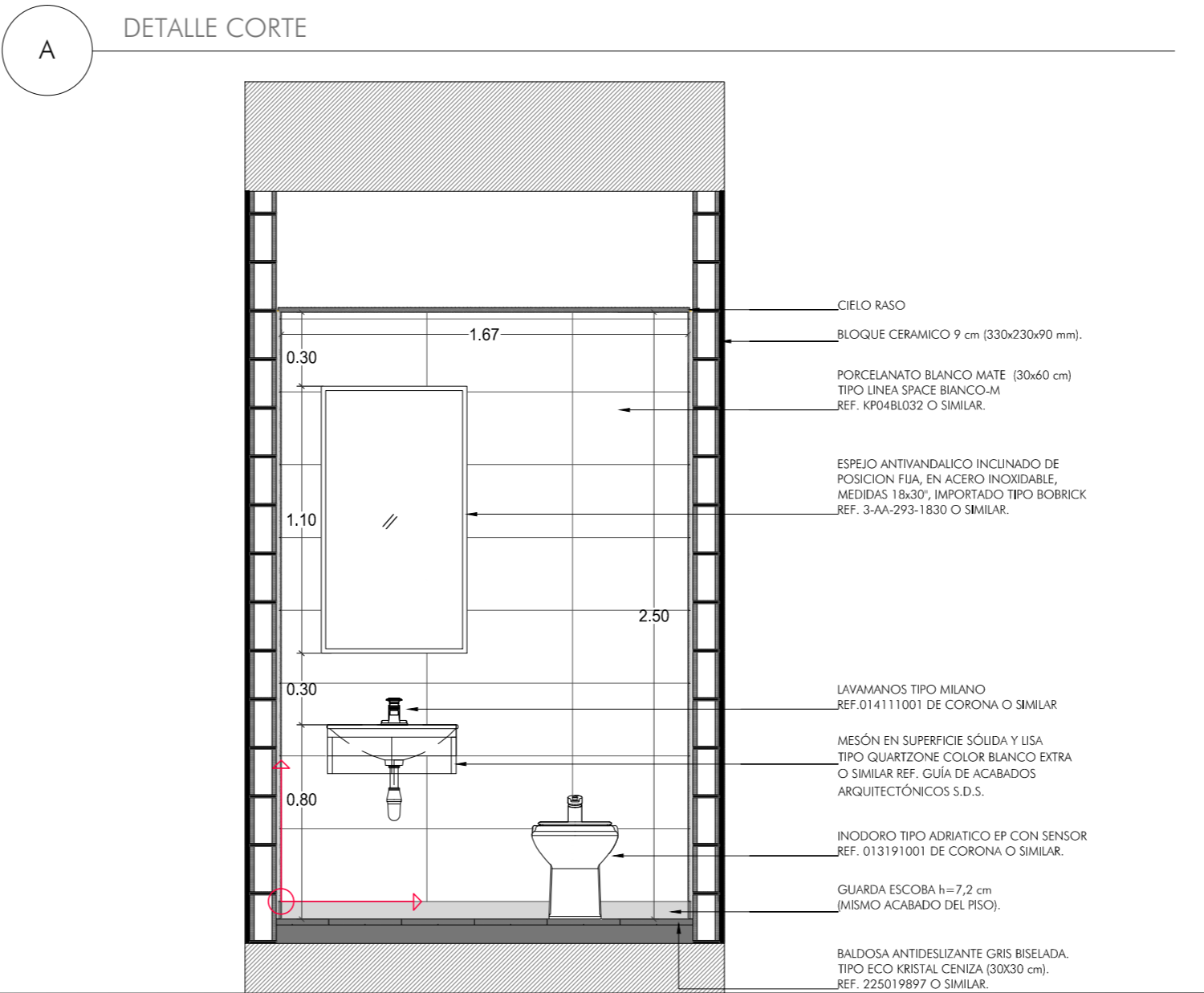
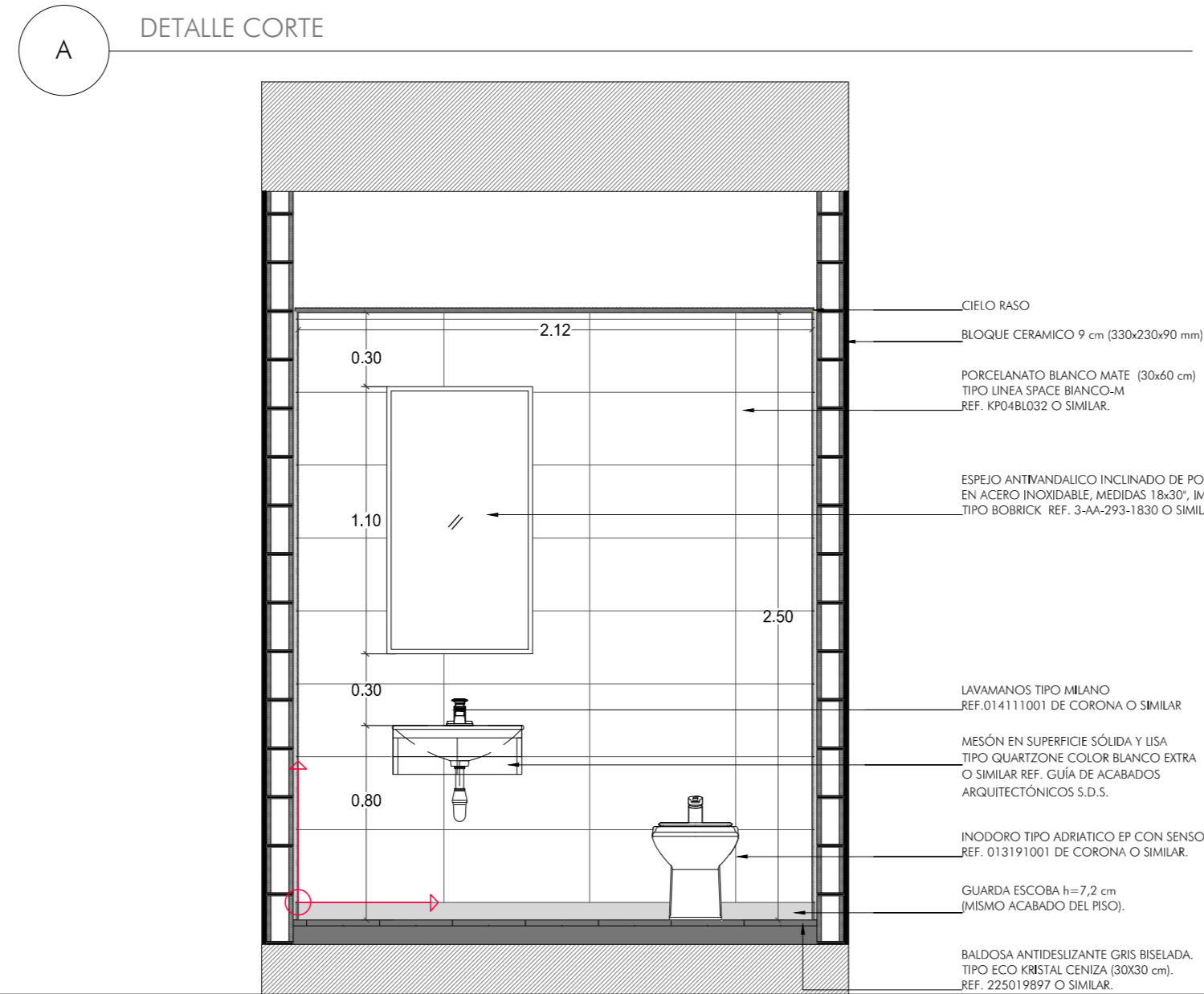
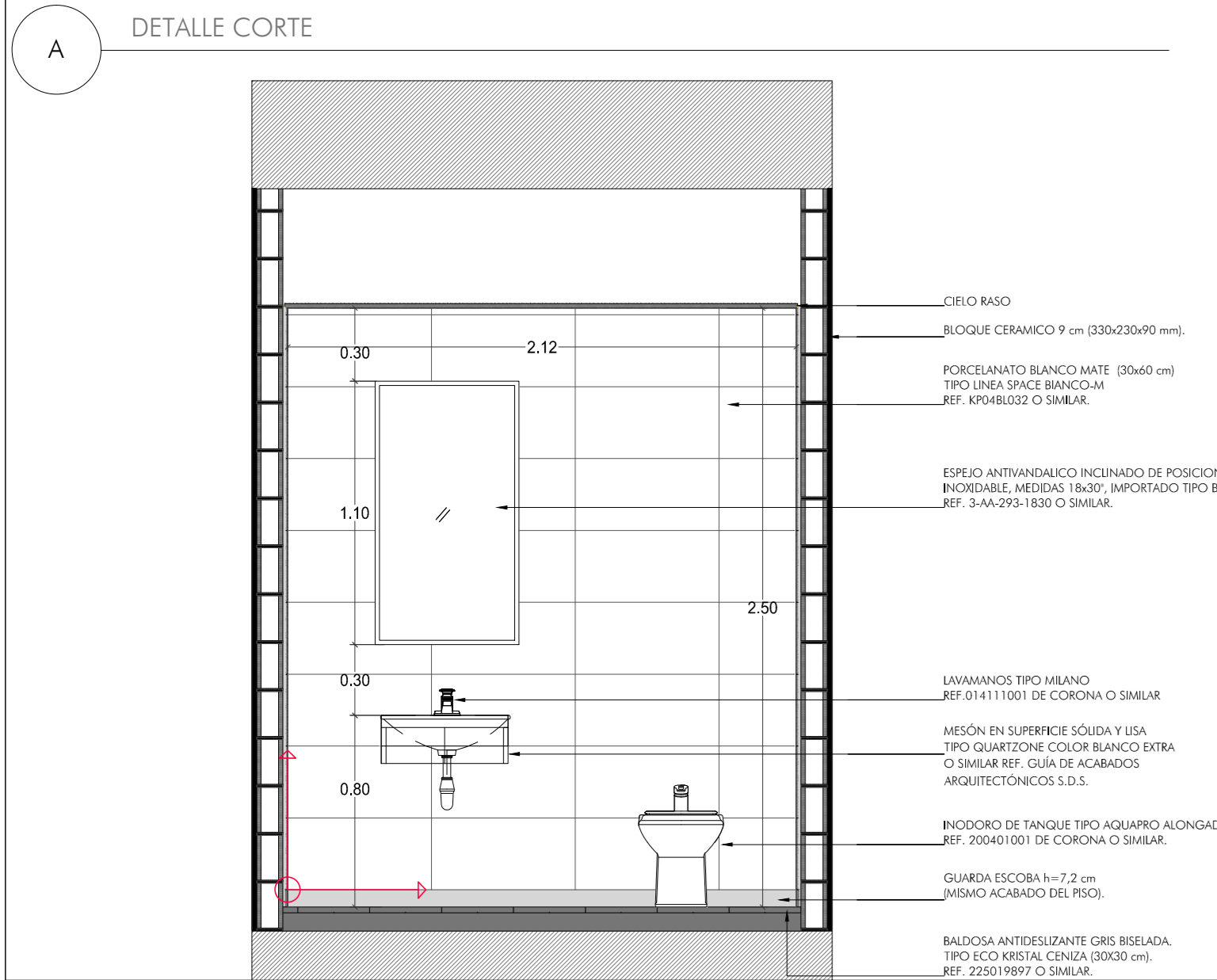
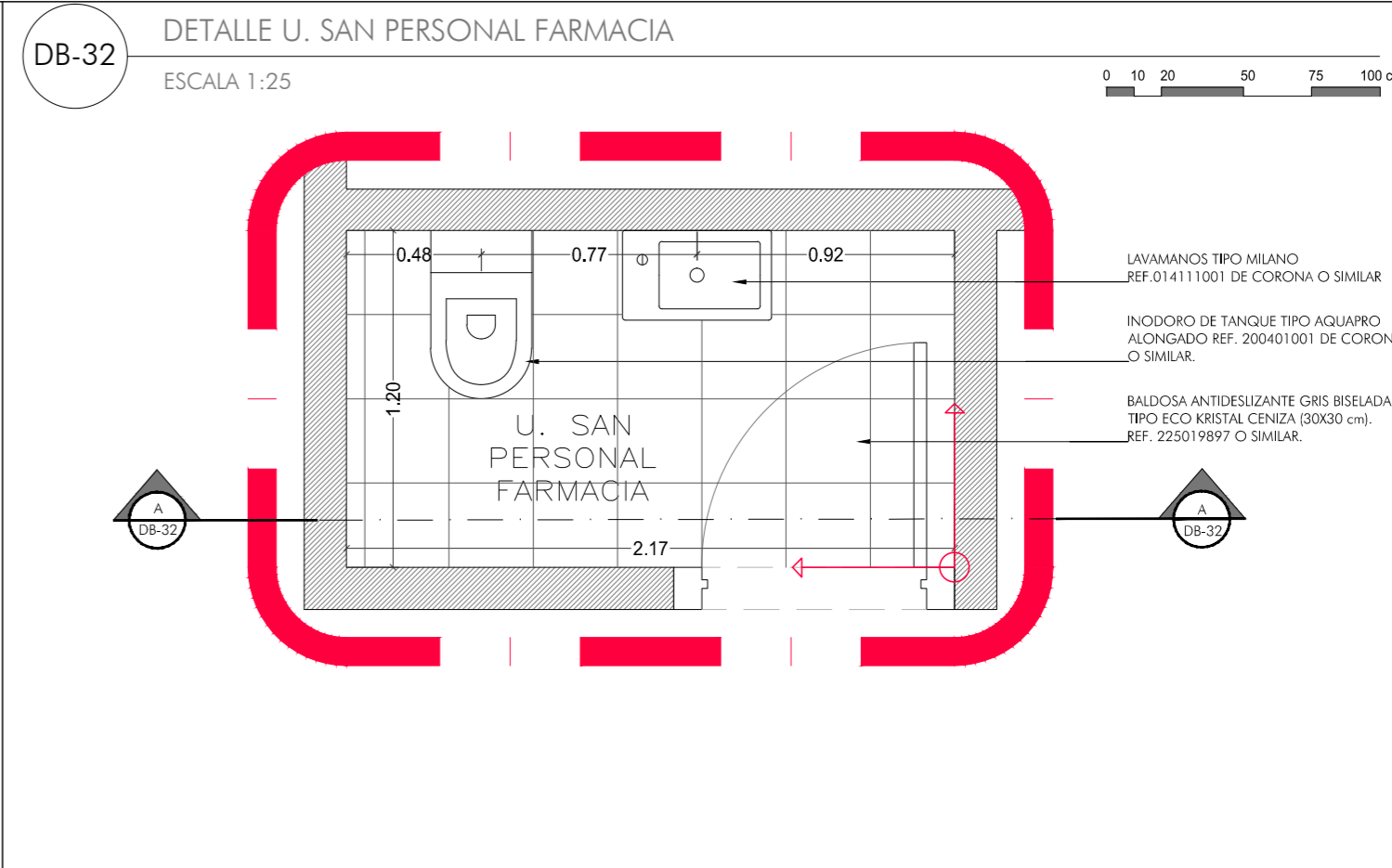
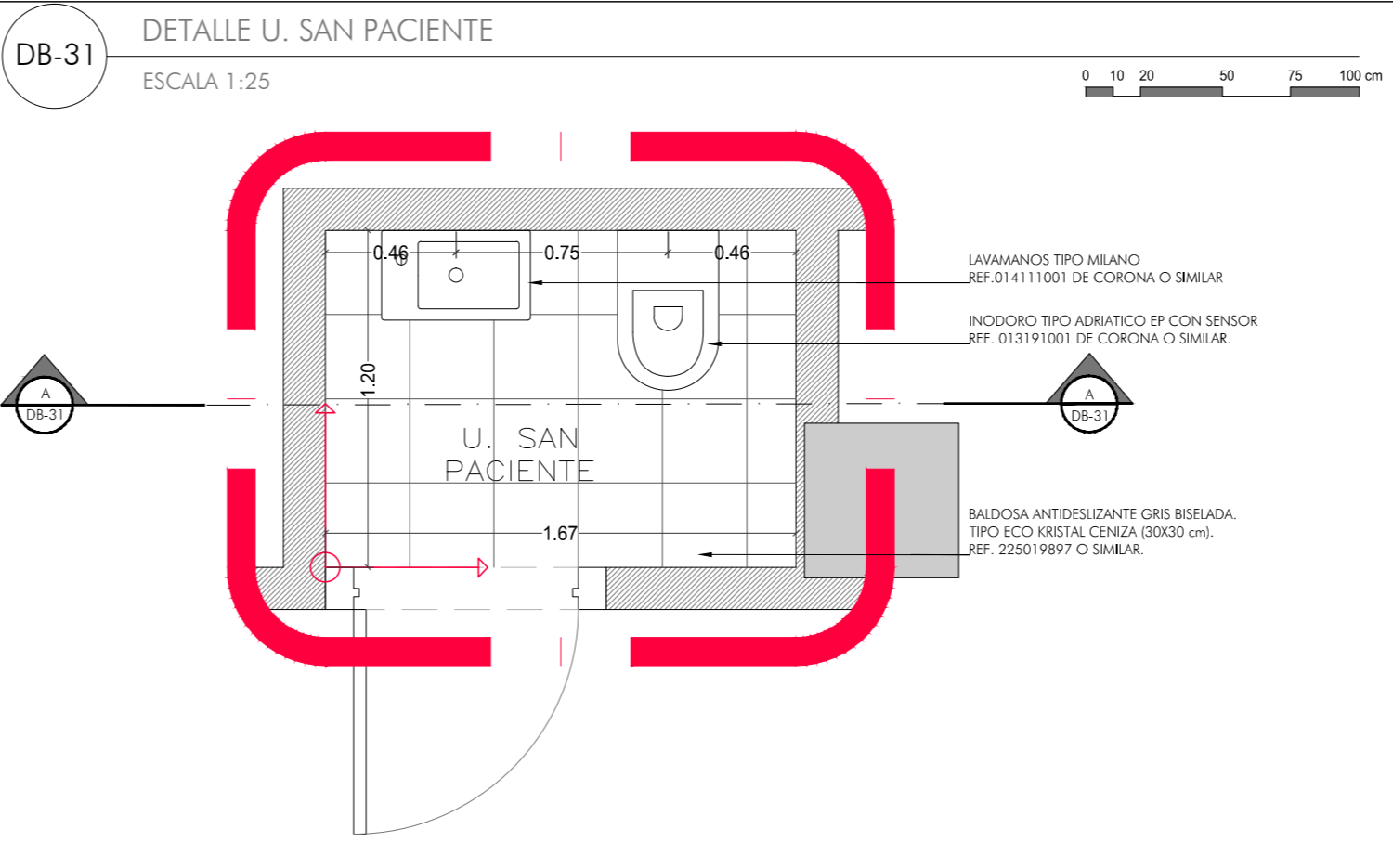
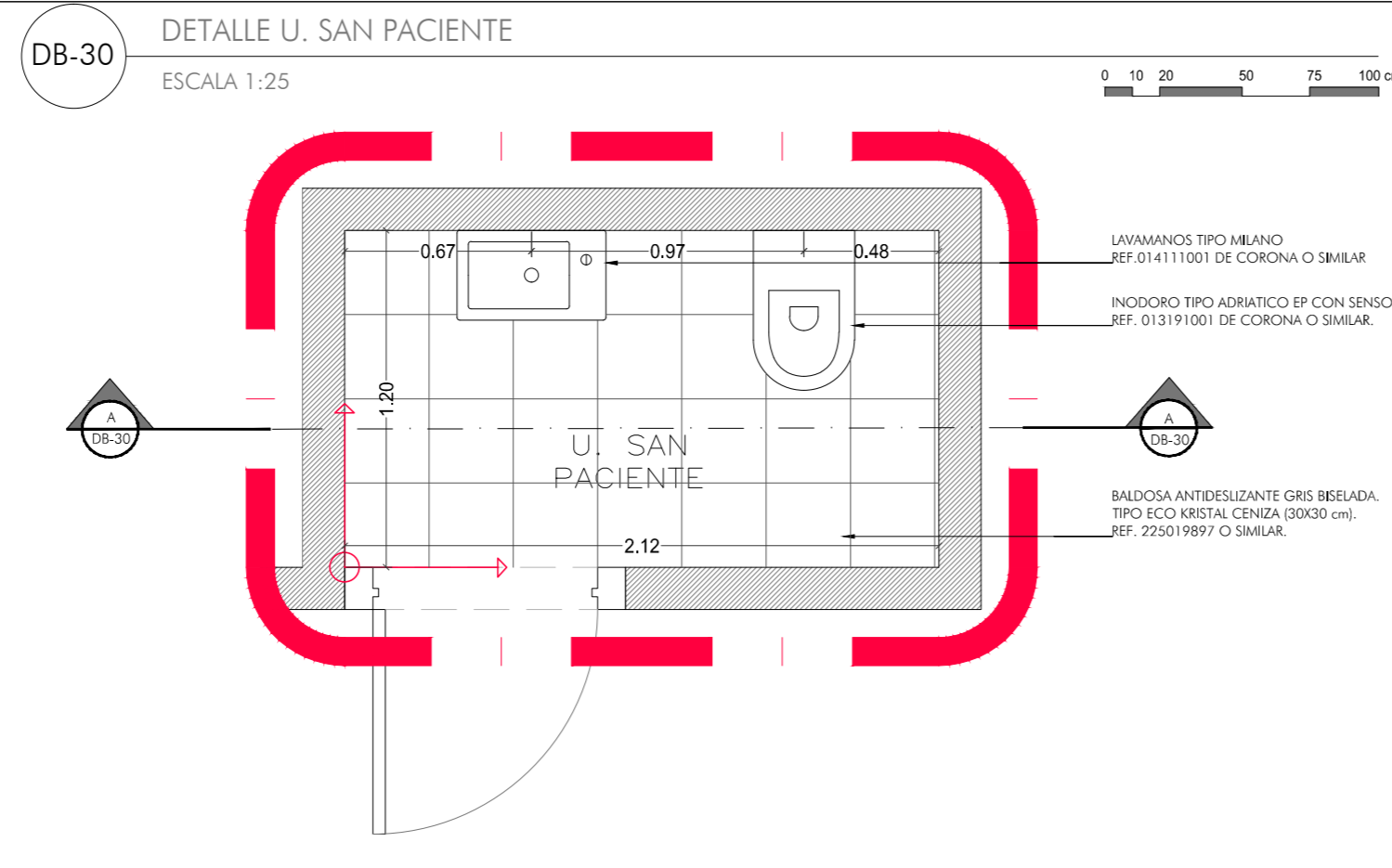
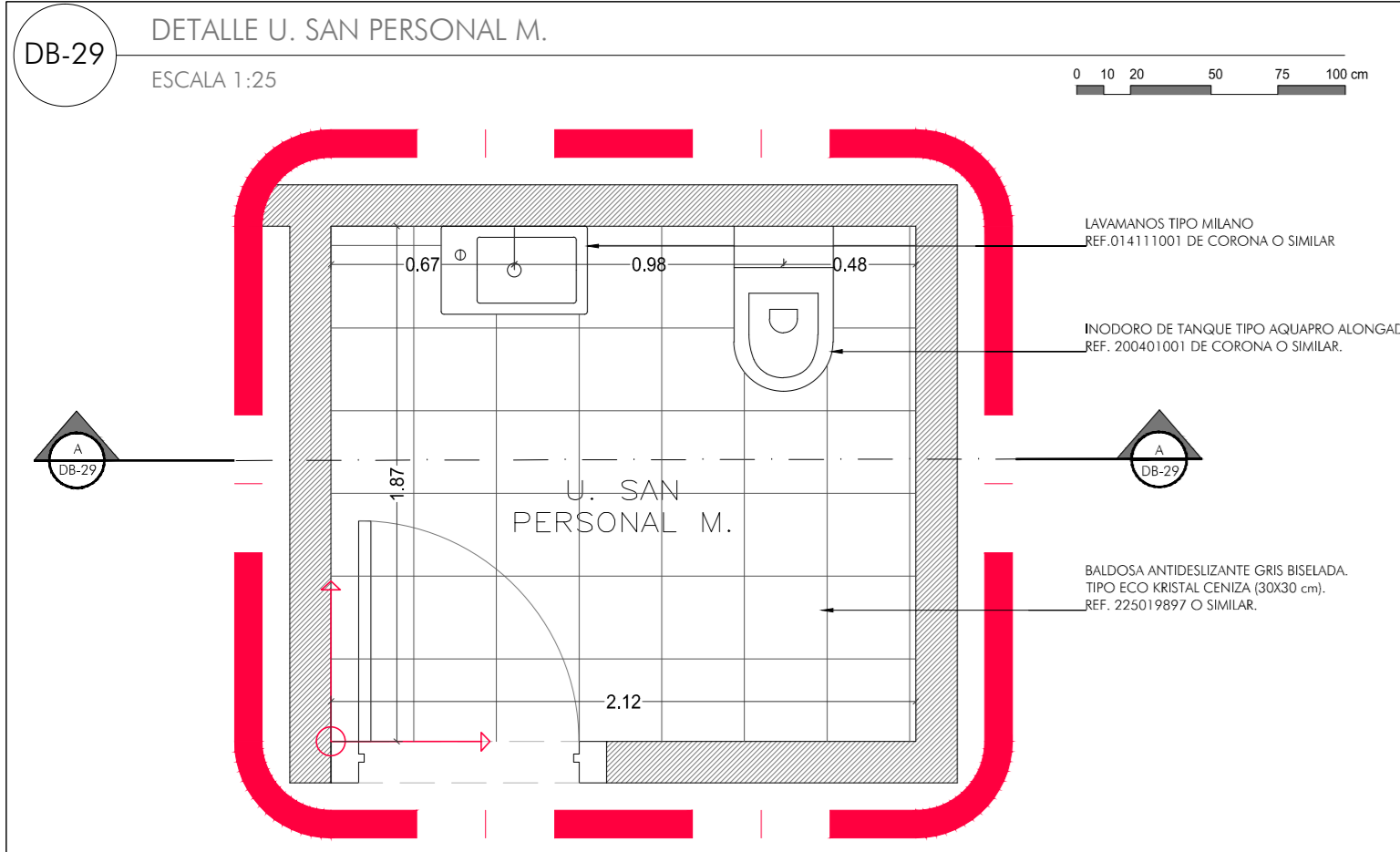

74 87 48-V

ALCALDÍA MAYOR DE BOGOTÁ D.C. BOGOTÁ MEJOR PARA TODOS

DIRECCIÓN Cra. 8 #10-65, Bogotá

CONVOCATORIA PÚBLICA No. 5619 CP-007-2018.

PROYECTO: ELABORACIÓN, ACTUALIZACIÓN Y AJUSTES DE LOS ESTUDIOS TÉCNICOS Y DISEÑOS ARQUITECTÓNICOS PARA LA CONSTRUCCIÓN, ADECUACIÓN, AMPLIACIÓN, RECONSTRUCCIÓN O EL REFORZADO ESTRUCTURAL EN LOS EQUIPAMENTOS DE SALUD DEL DISTRITO CAPITAL DE ACUERDO AL ALCANCE DE CADA PROYECTO.

SUPERVISOR: SECRETARÍA DE SALUD DE BOGOTÁ

SUPERVISIÓN de la Consultoría: ALCALDÍA MAYOR DE BOGOTÁ D.C. BOGOTÁ MEJOR PARA TODOS SECRETARÍA DE SALUD

INTERVENTORIA: DALY CONSTRUCTORES S.A.S BOGOTÁ D.C.

CONSULTOR: Consorcio SALUD BOGOTÁ 2018 Nit: 901.061.715-7

DIRECCIÓN: CALLE 93 # 19B - 67 OF. 704 CSALUDCAPITAL2018@GMAIL.COM

PROFESIONALES RESPONSABLES CONSULTORÍA: DIRECTOR CONSULTORÍA ING. EDGAR ALFONSO PARRADO GRANADOS Nit: 16.483 CND

CONSULTOR: Consorcio SALUD BOGOTÁ 2018 Nit: 901.061.715-7

DIRECCIÓN: CALLE 93 # 19B - 67 OF. 704 CSALUDCAPITAL2018@GMAIL.COM

PROFESIONALES RESPONSABLES CONSULTORÍA: DIRECTOR CONSULTORÍA ING. EDGAR ALFONSO PARRADO GRANADOS Nit: 16.483 CND

ARQUITECTO DISEÑADOR1: OSMAR RICARDO MARTÍNEZ CUBILLOS Nit: 25700-20701 CND

ARQUITECTO DISEÑADOR2: FÉLIX CESAR PARRADO GRANADOS Nit: 25700-42045 CND

INGENIERO ESTRUCTURAL: RODOLFO LEZZOLA CONTRERAS Nit: 252023273 CND

SECRETARÍA DISTRITAL DE SALUD

ARG. JUAN ALFREDO TORRES PRIETO MP. 25700-08310 ND

INTERVENTORIA

DIRECTOR INTERVENTORIA: SANTIAGO LOPEZ SANCHEZ MP. 25200-13254 CND

INTERVENTORIA

ARG. DISEÑADORA: KARIN PEDRAZA MP. 25700-59457 CND

USS CALLE 80

CONTENIDO: DETALLES BAÑOS 05

ESC. 1/25 FECHA 20/12/2019

Todos las Medidas deberán ser Reticuladas en Ombra, Cuenta y Respo de Cada uno de los Contralistas.

PLANO No. A-48 PLANCHAS No. 48 DE 74

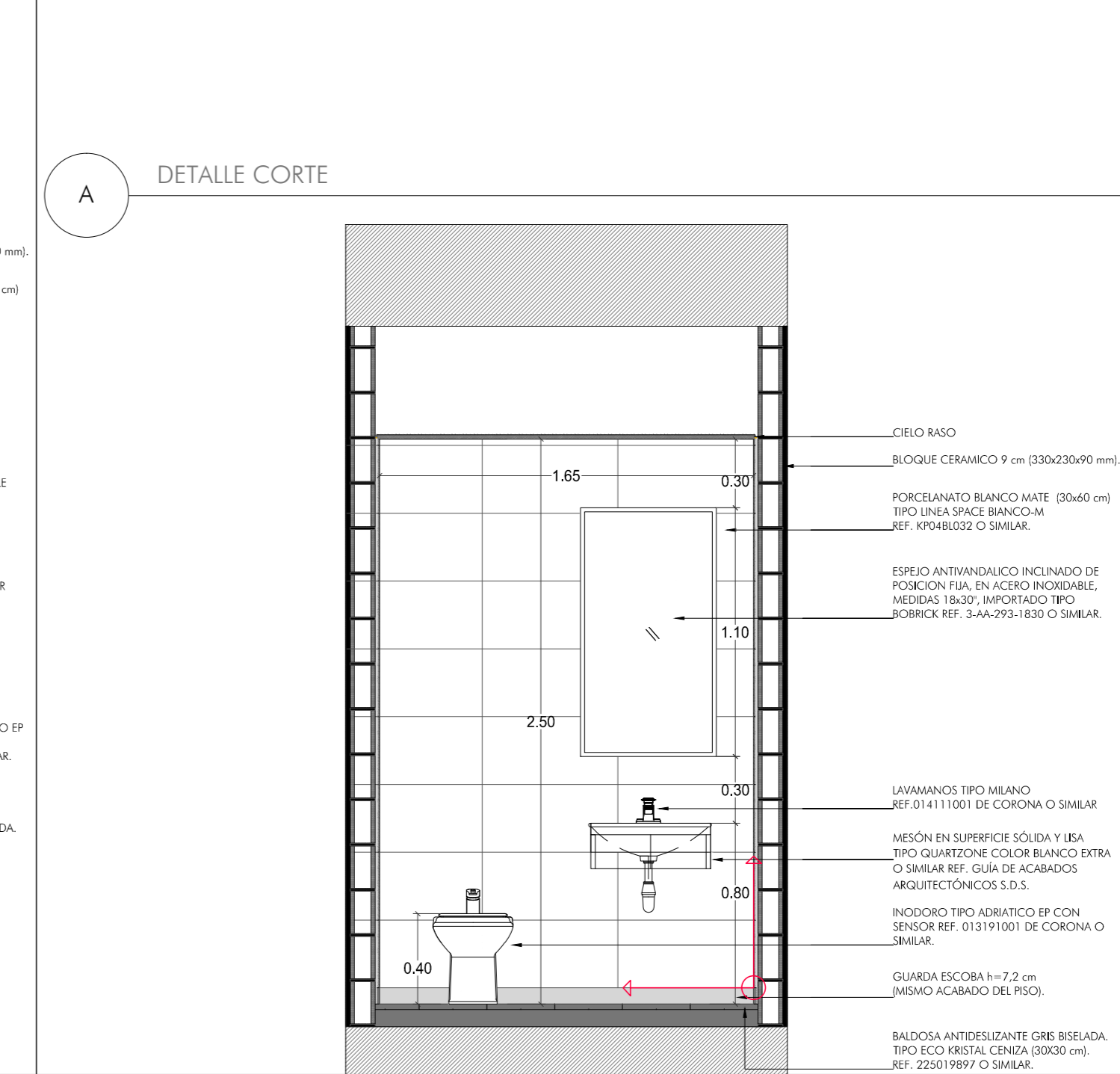
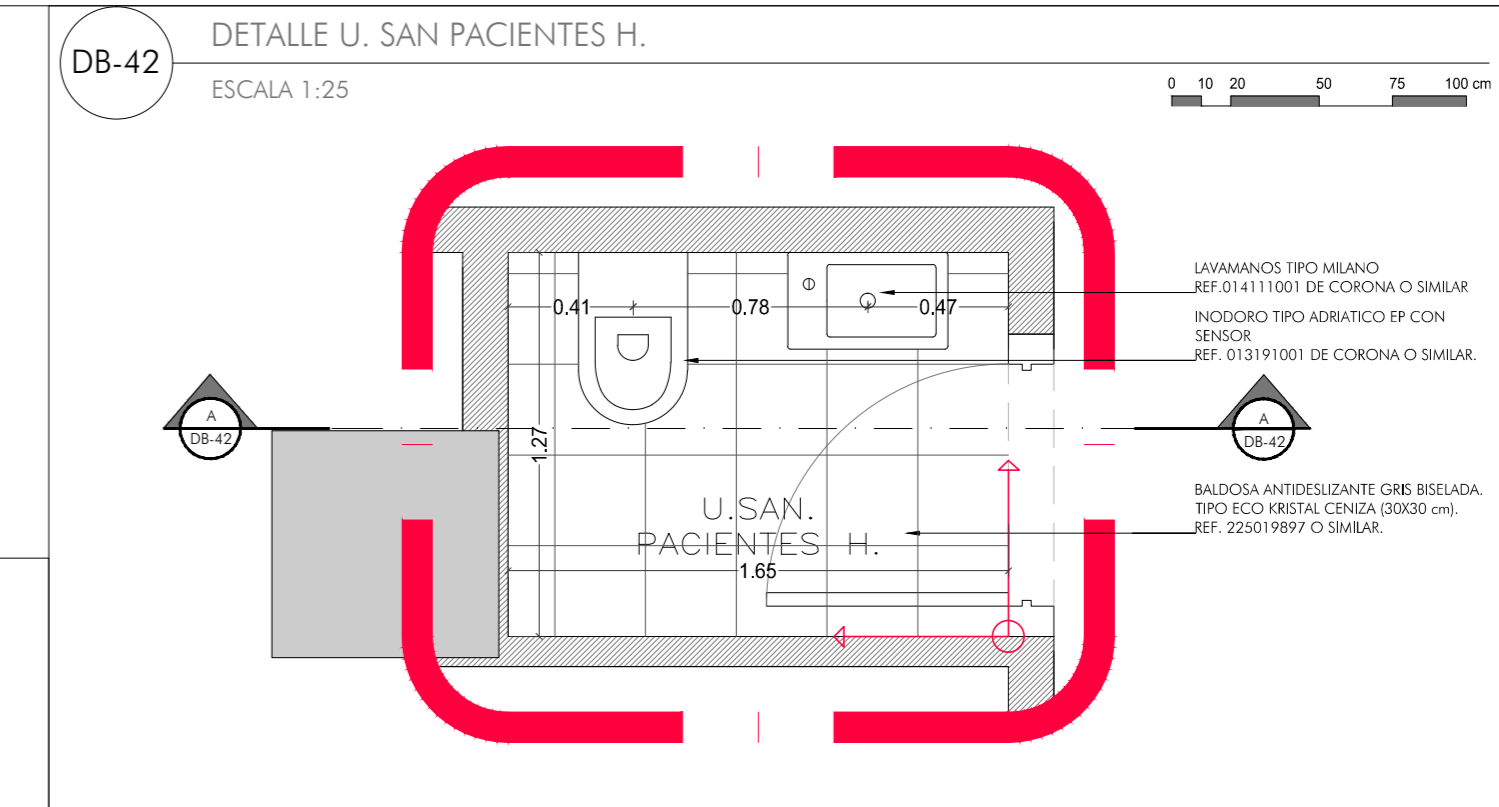
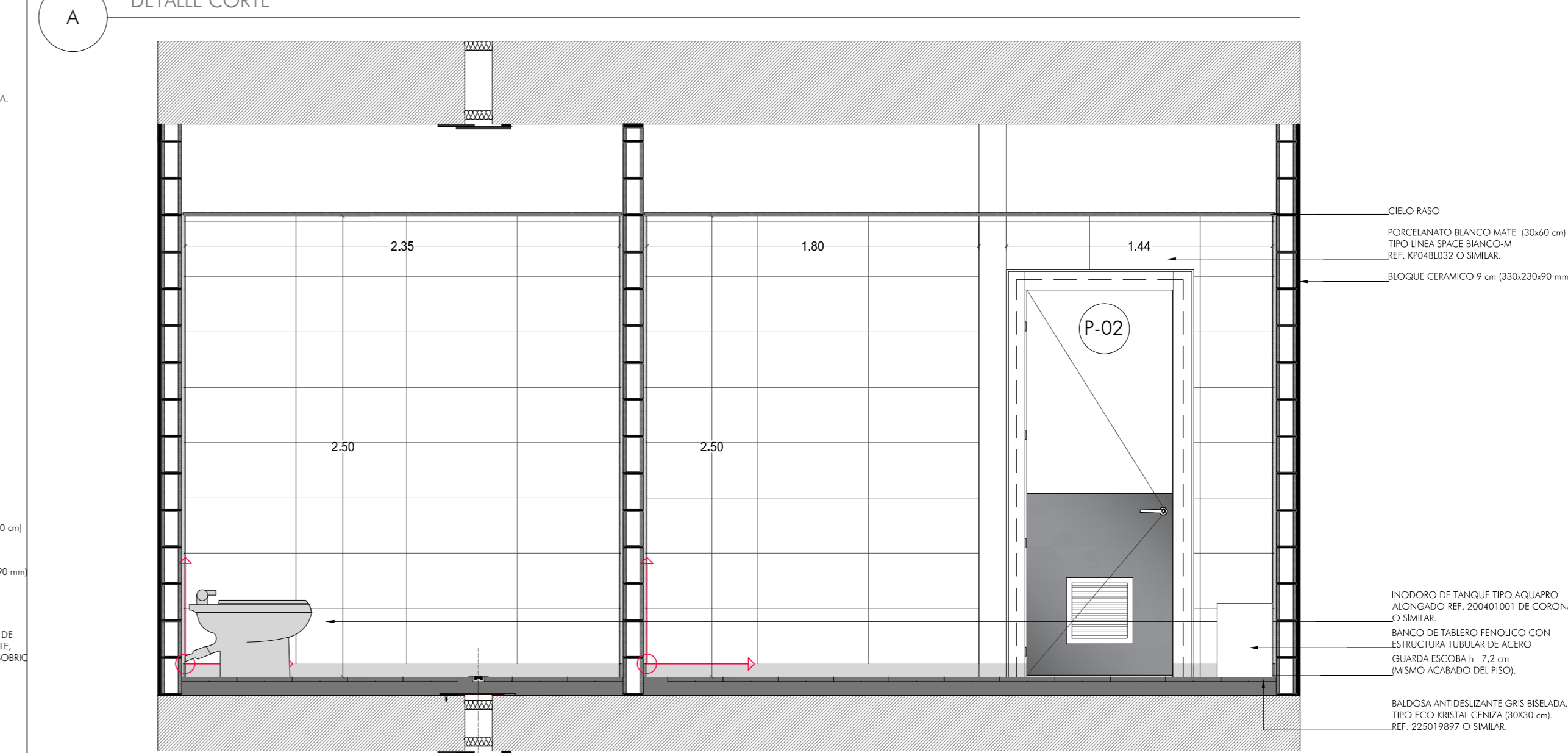
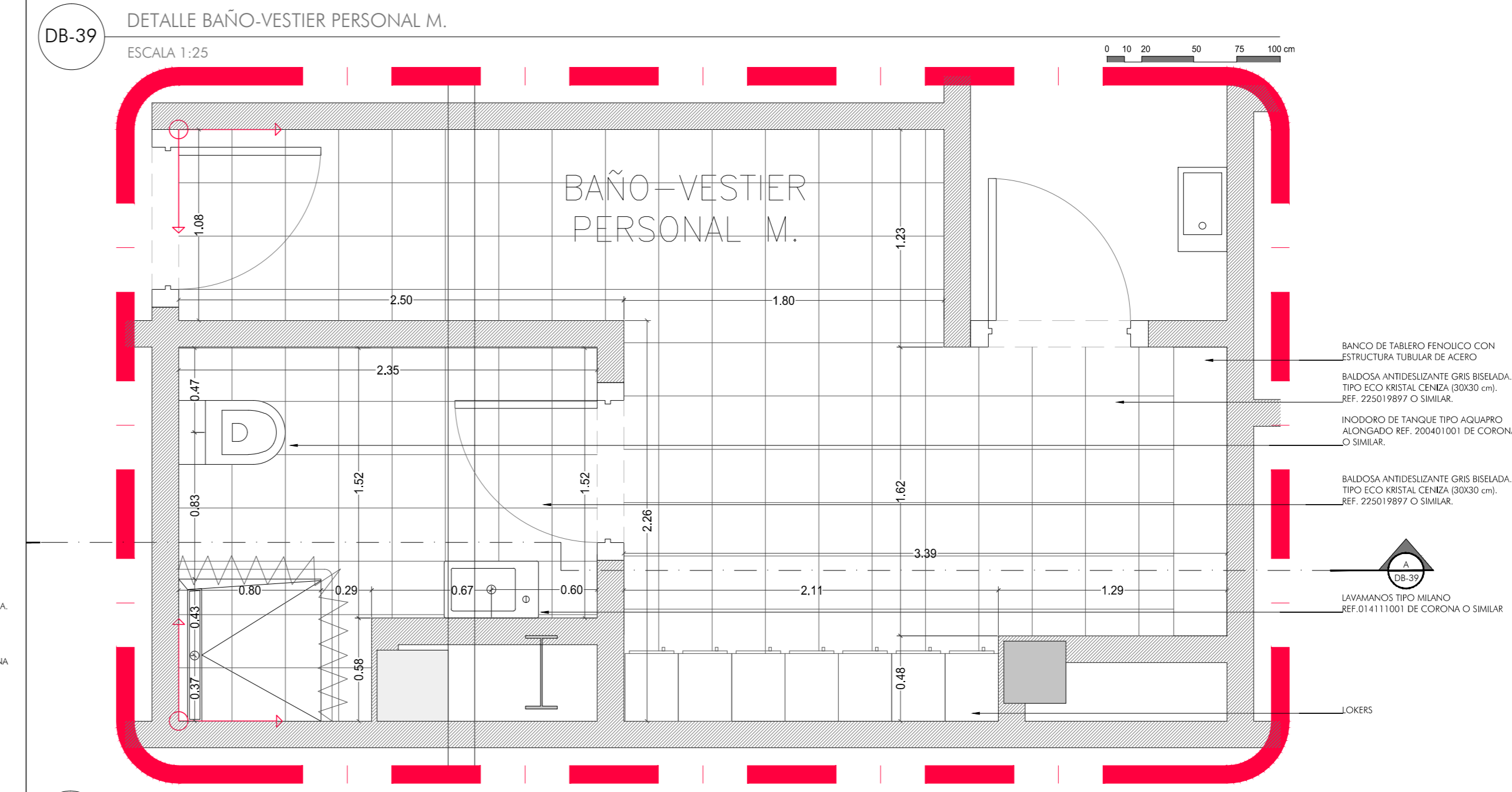
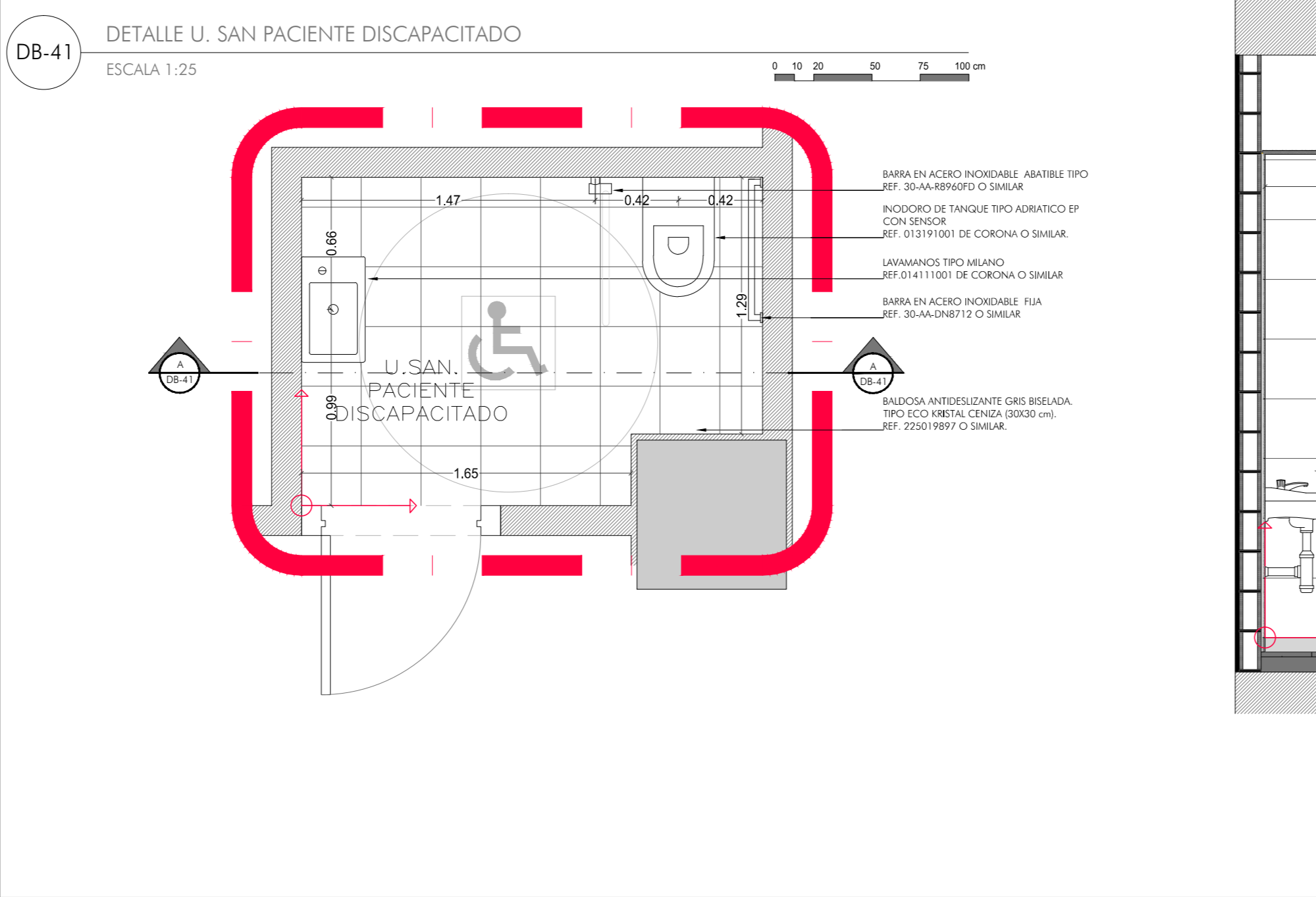
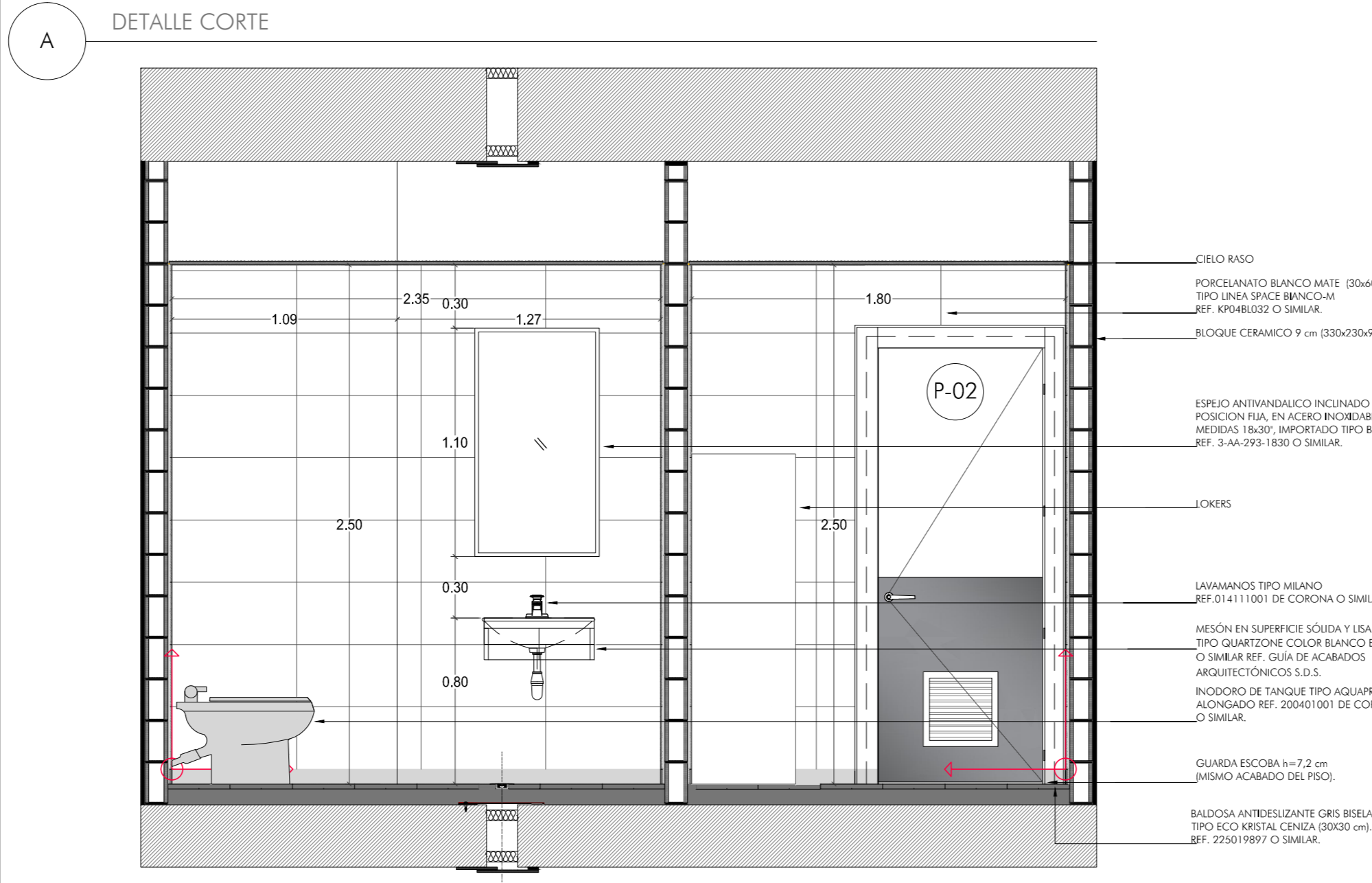
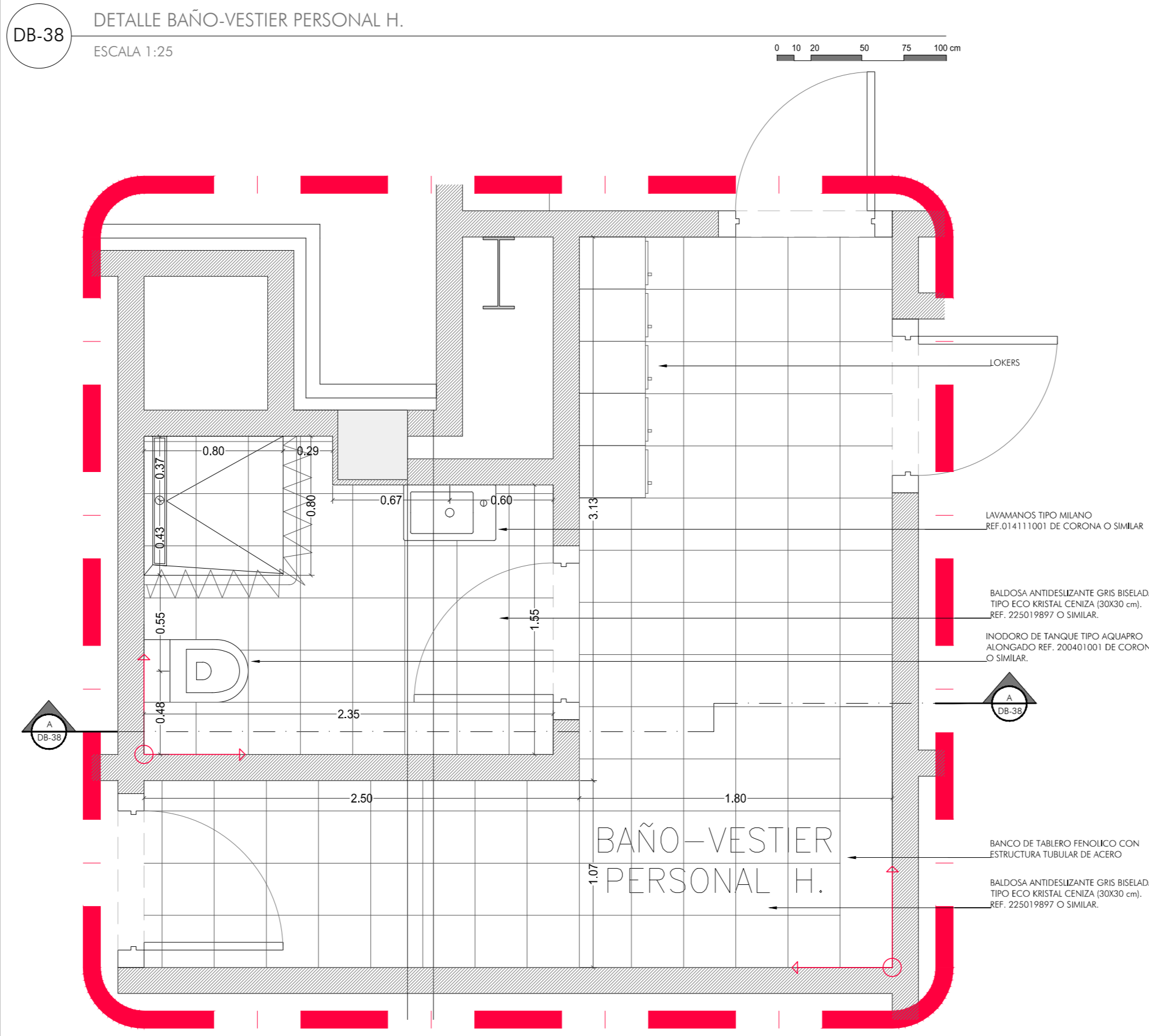
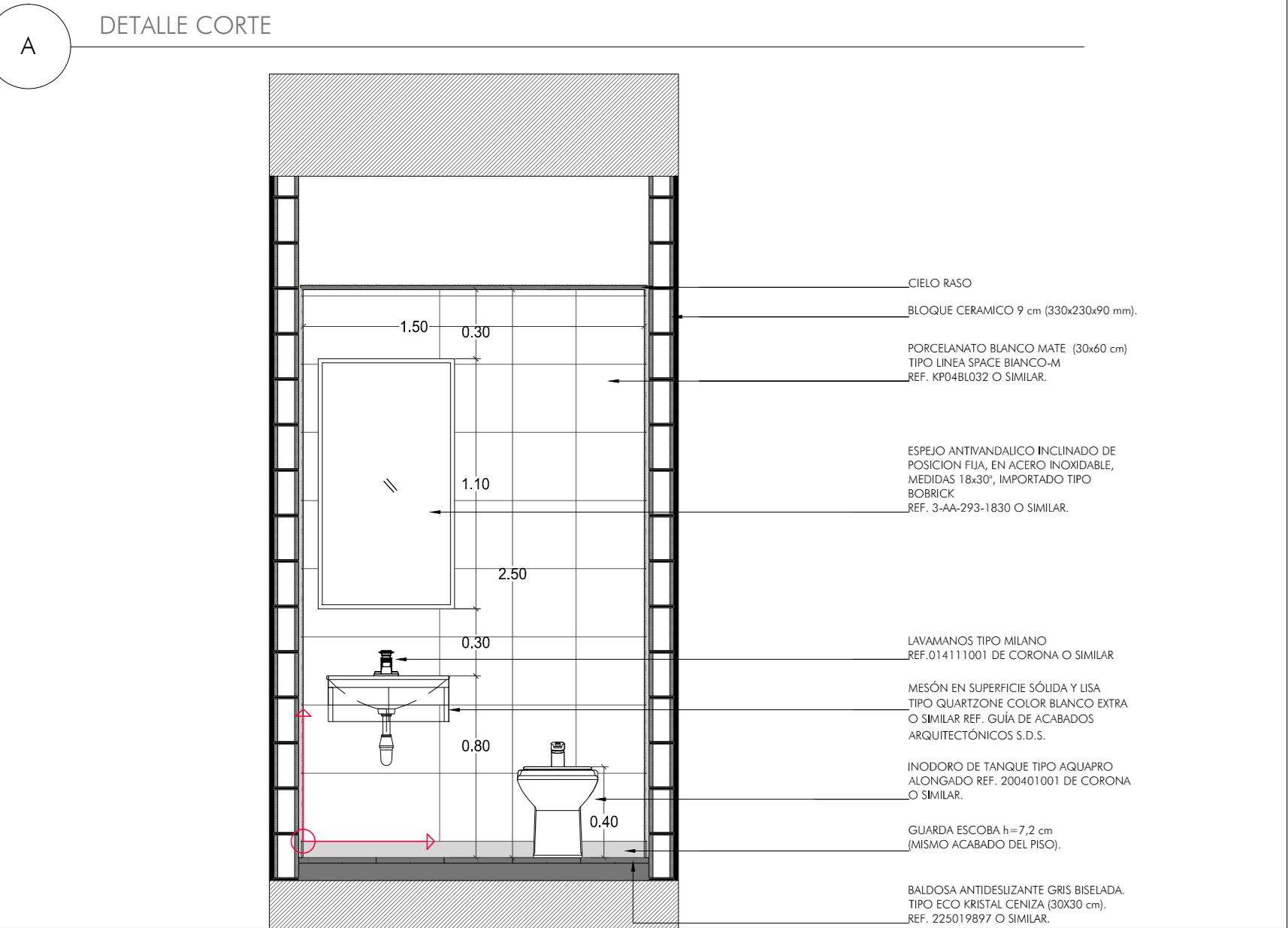
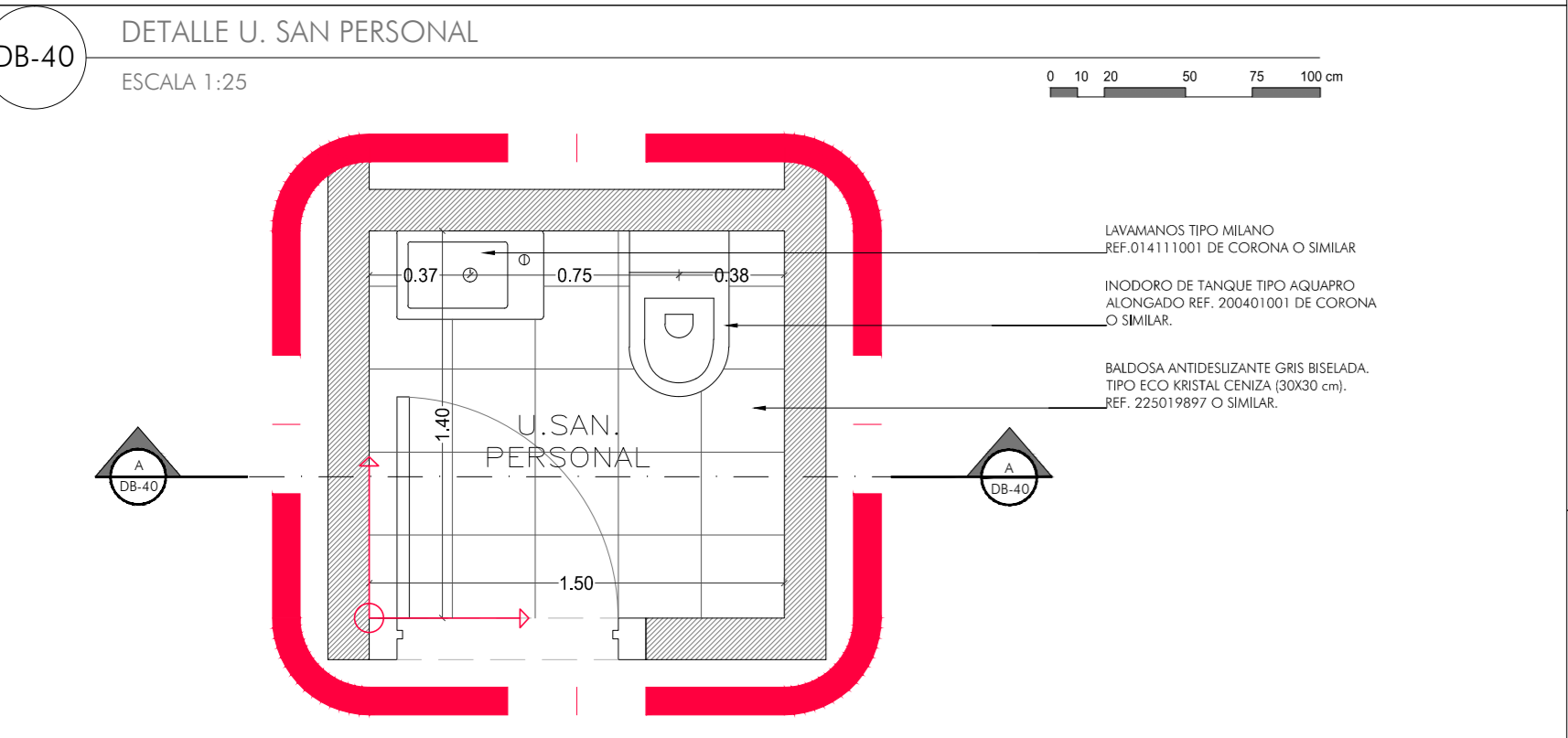
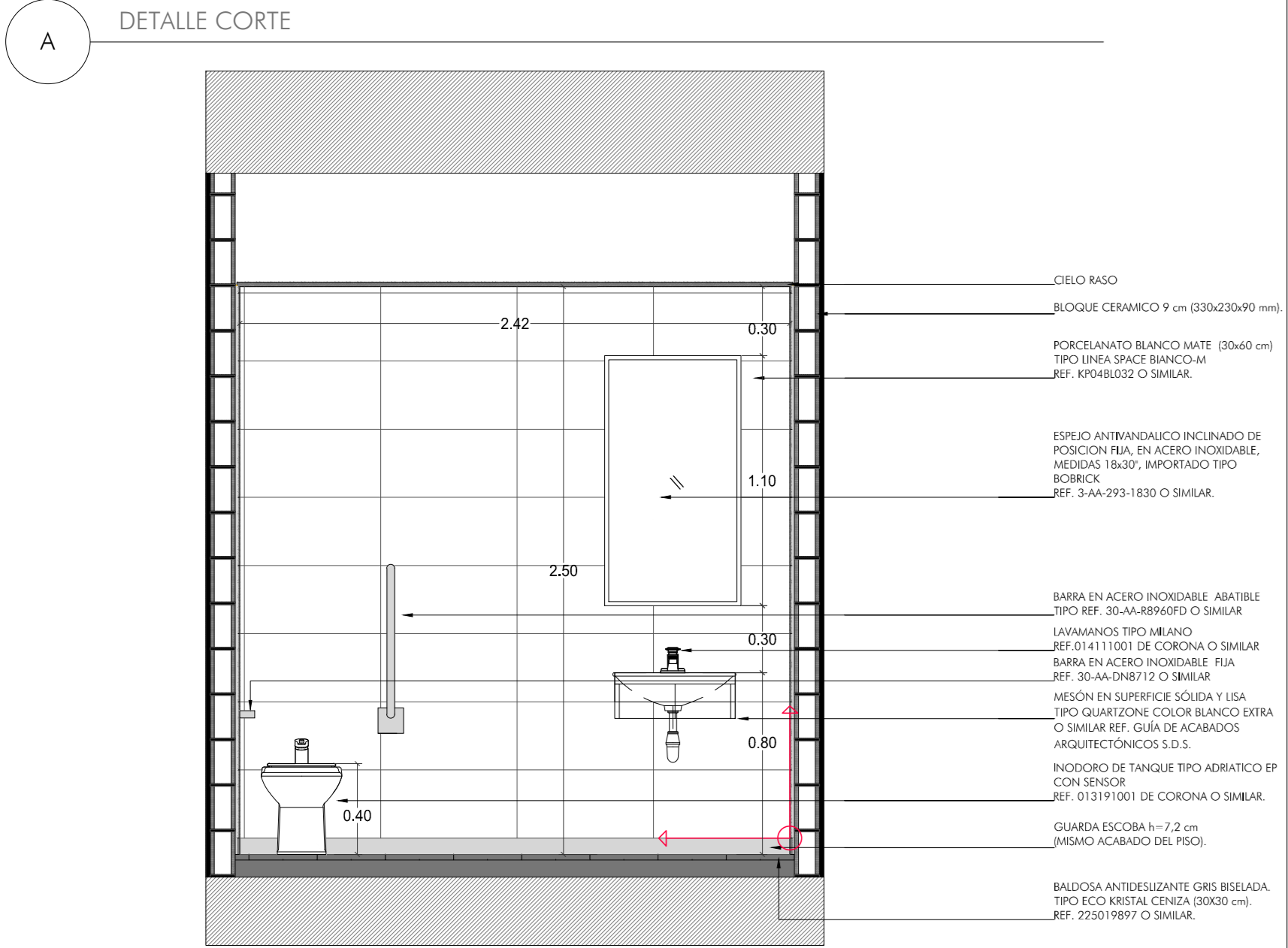
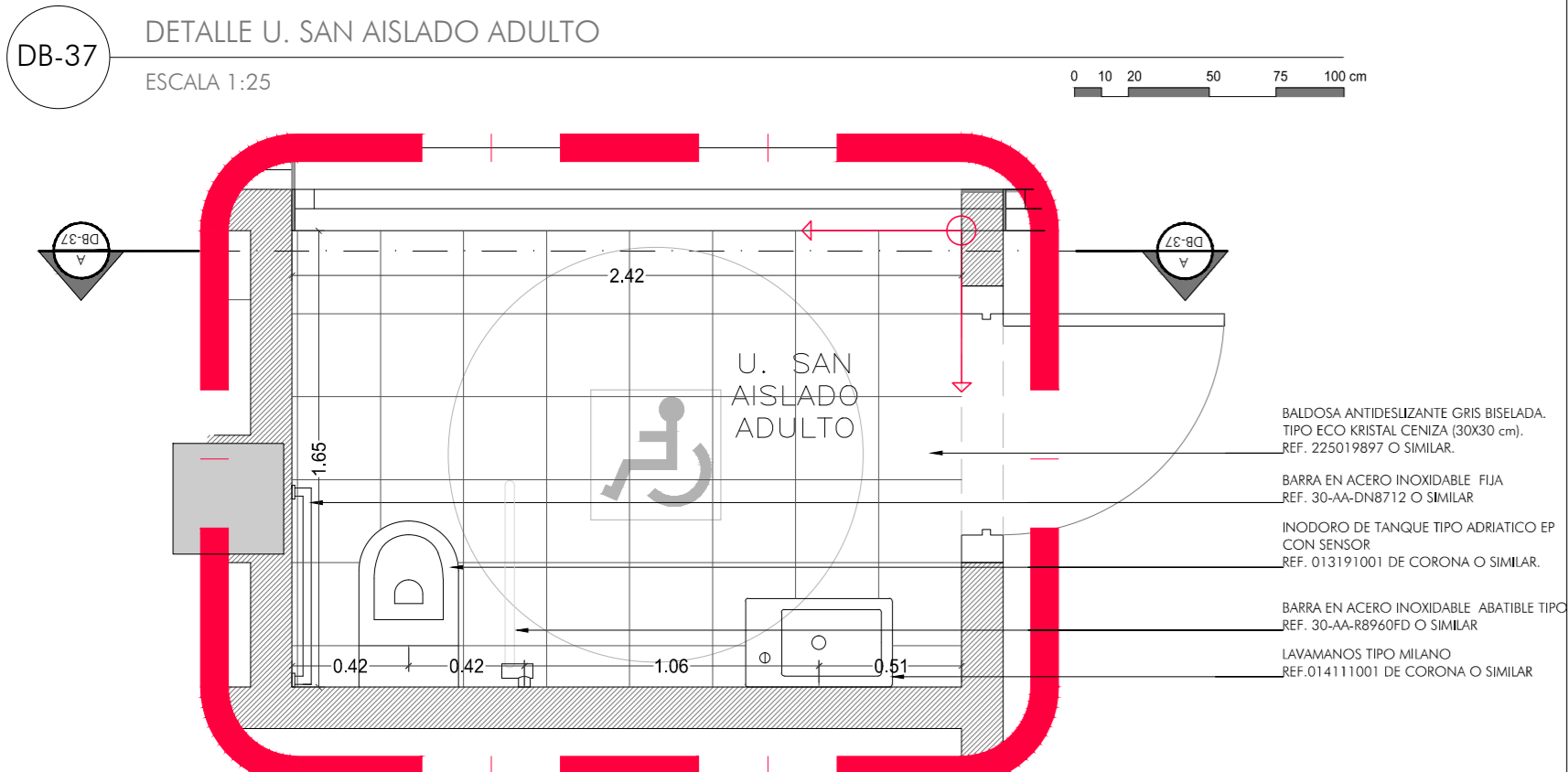

ALCALDÍA MAYOR DE BOGOTÁ D.C.
BOGOTÁ MEJOR PARA TODOS
 DIRECCIÓN Cra. 8 #10-65, Bogotá
CONVOCATORIA PÚBLICA No. 5619 CP-007-2018.
 PROYECTO: "LABORACIÓN, ACTUALIZACIÓN Y AJUSTES DE LOS ESTUDIOS TÉCNICOS Y DISEÑOS ARQUITECTONICOS PARA LA CONSTRUCCIÓN - ADECUACIÓN AMPLIACIÓN, RECONSTRUYENDO O EL REFORZADO ESTRUCTURAL EN LOS EQUIPAMIENTOS DE SALUD DEL DISTRITO CAPITAL DE ACUERDO AL ALCANCE DE CADA PROYECTO".
 SUPERVISOR: SECRETARÍA DE SALUD DE BOGOTÁ
 SUPERVISIÓN DE LA CONSULTORIA: SECRETARÍA DE SALUD DE BOGOTÁ
ALCALDÍA MAYOR DE BOGOTÁ D.C.
BOGOTÁ MEJOR PARA TODOS
 SECRETARÍA DE SALUD
 INTERVENTORIA: DALY CONSTRUCTORES S.A.S BOGOTÁ D.C.
 Calle 10 sur No. 11A-40 Of. 201 Parque de Berna - Bogotá D.C.
 T+57 7431716
 www.dalyconstructores.com

CONSULTOR: Consorcio SALUD BOGOTÁ 2018
 Nit: 901.061.715-7
TIA S.H. COLOMBIA
cemosa
 DIRECCIÓN: CALLE 93 # 19B - 67 OF. 704 CSALUDCAPITAL2018@GMAIL.COM
 PROFESIONALES RESPONSABLES CONSULTORIA: DIRECTOR CONSULTORIA ING. EDGAR ALFONSO PARRADO GRANADOS MAT. 16.483 CND
 ARQUITECTO DISEÑADOR1: OSMAR RICARDO MARTÍNEZ CUBILLOS MAT. 25700-20701 CND
 ARQUITECTO DISEÑADOR2: FELIX CESAR PARRADO GRANADOS MAT. 25700-02045 CND
 INGENIERO ESTRUCTURAL: RODOLFO FELIZZOLA CONTRERAS MAT. 2520232573 CND

SECRETARÍA DISTRITAL DE SALUD
 ARQ. JUAN ALFREDO TORRES PRIETO MP. 25700-06810 CND
 INTERVENTORIA: DIRECTOR INTERVENTORIA, SANTIAGO LOPEZ SANCHEZ MP. 25200-13254 CND
 INTERVENTORIA: ARQ. DISEÑADORA, KARIN PEDRAZA MP. 25700-69487 CND



USS CALLE 80
DETALLES BAÑOS 06
 ESC. 1/25 FECHA 20/12/2019
 Todos las Medidas deberán ser verificadas en Obra, Cuenta y Respo de Cada uno de los Contratistas.
 PLANO No. **A-49** PLANCHA No. 49 DE 74

DB-43 DETALLE U. SAN PACIENTES M.

ESCALA 1:25

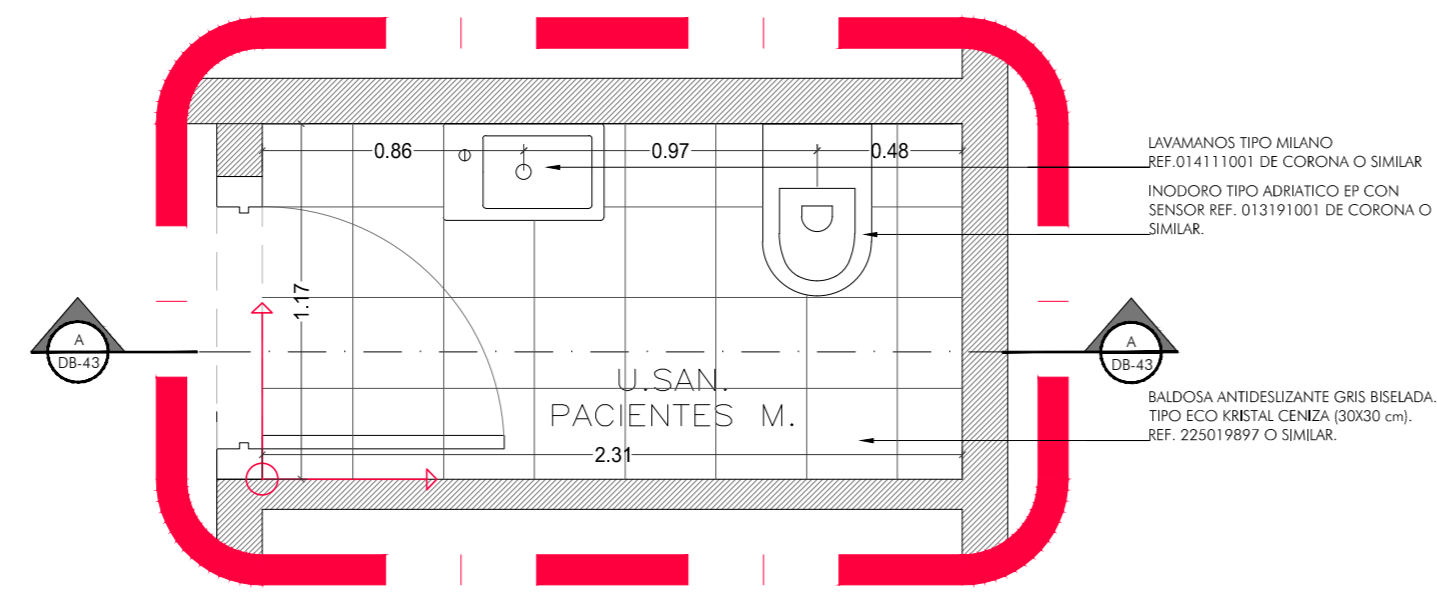

A DETALLE CORTE

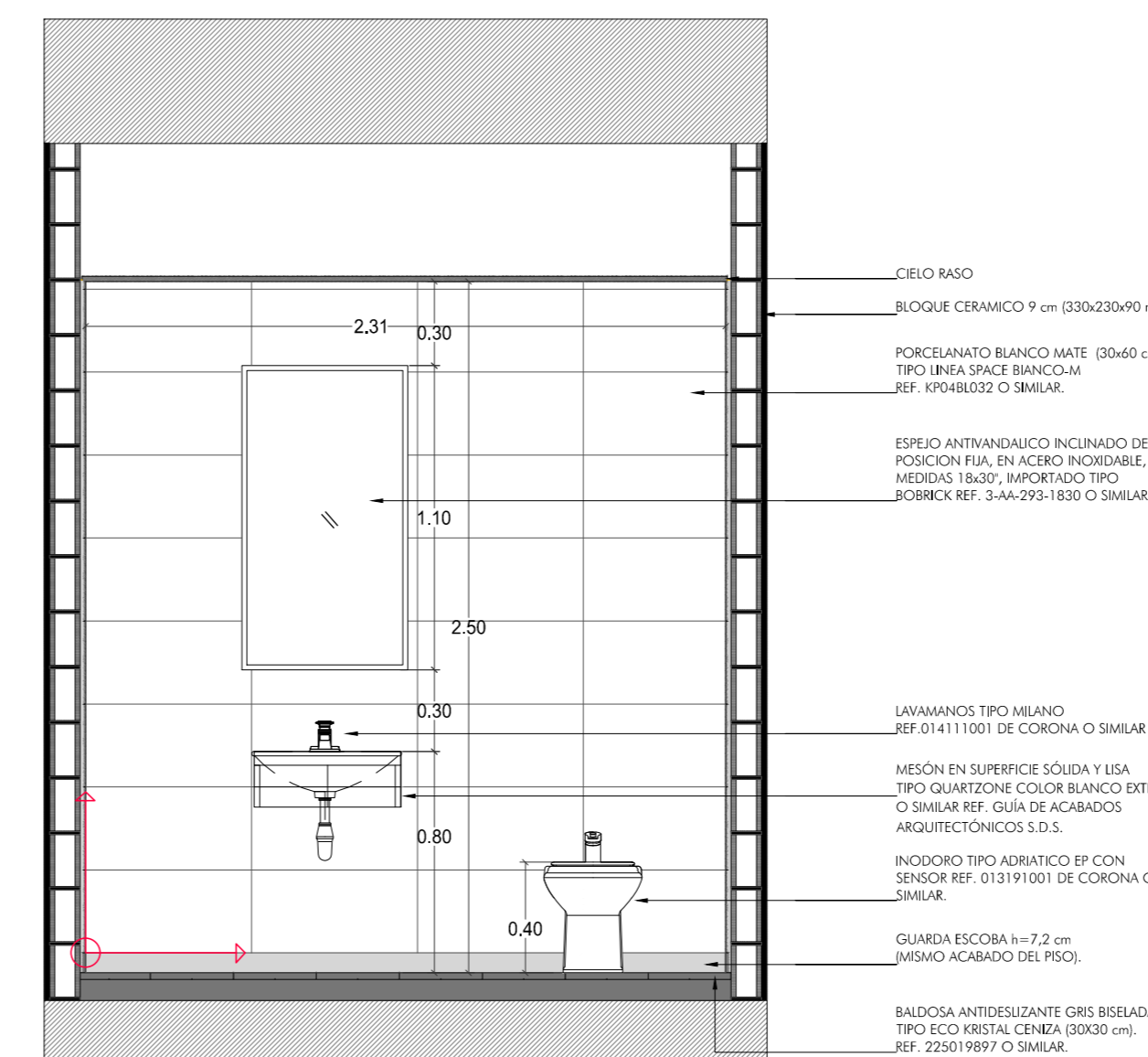

DB-44 DETALLE BAÑO-VESTIER PERSONAL

ESCALA 1:25

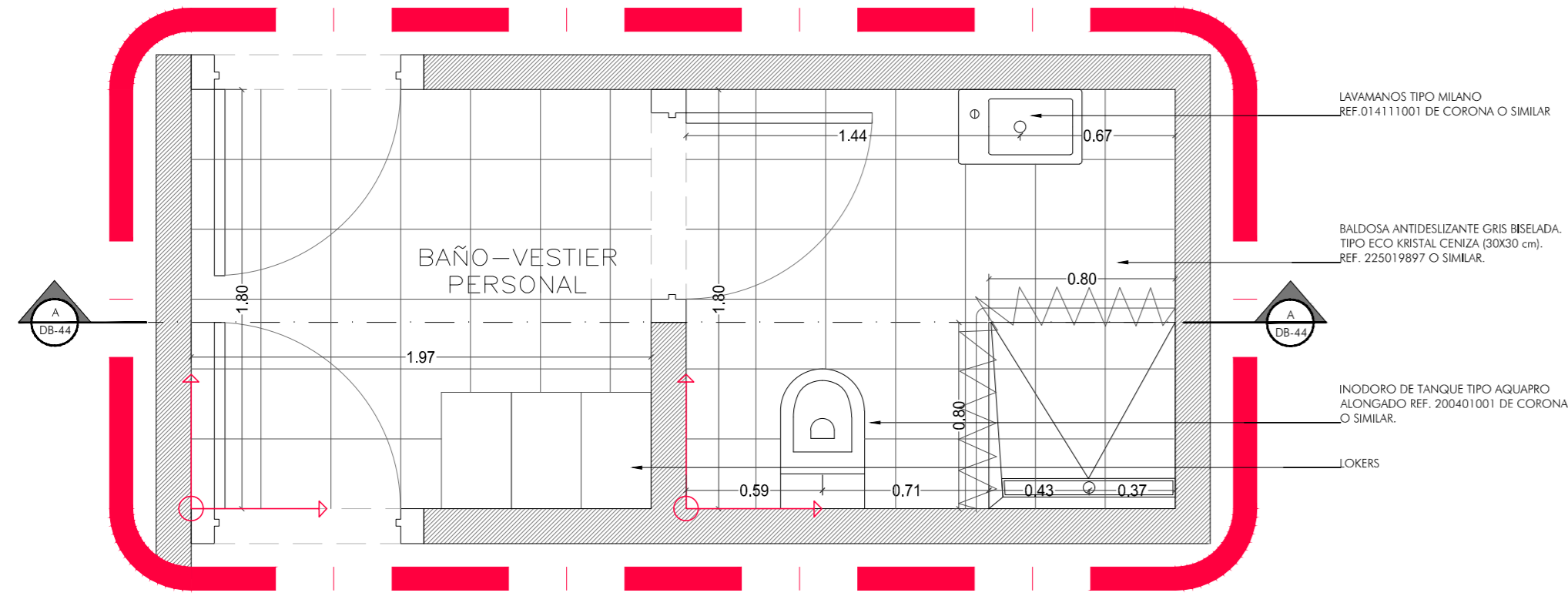

DB-45 DETALLE BAÑO-VESTIER PERSONAL

ESCALA 1:25

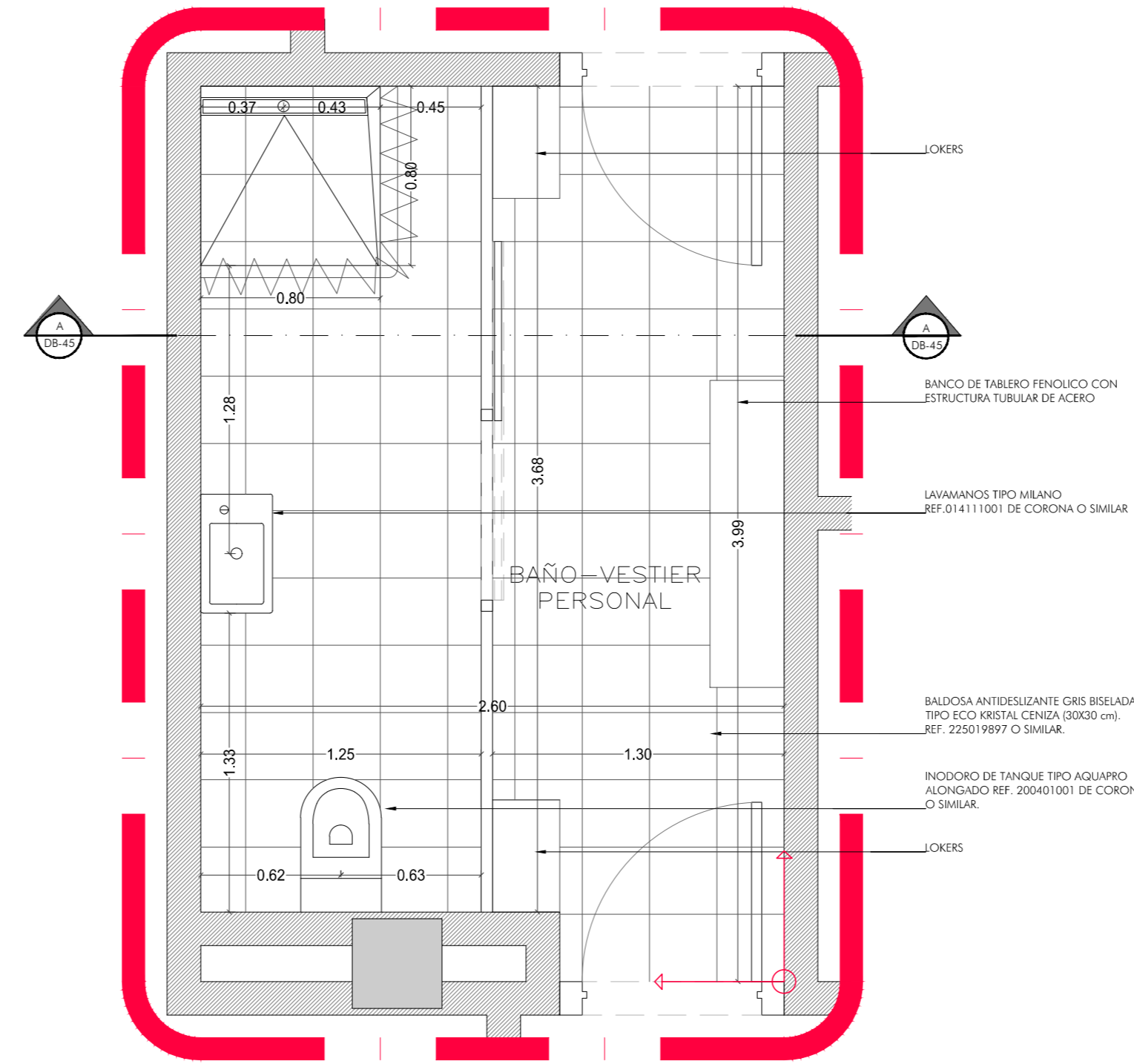

DB-46 DETALLE BAÑO-VESTIER PERSONAL

ESCALA 1:25

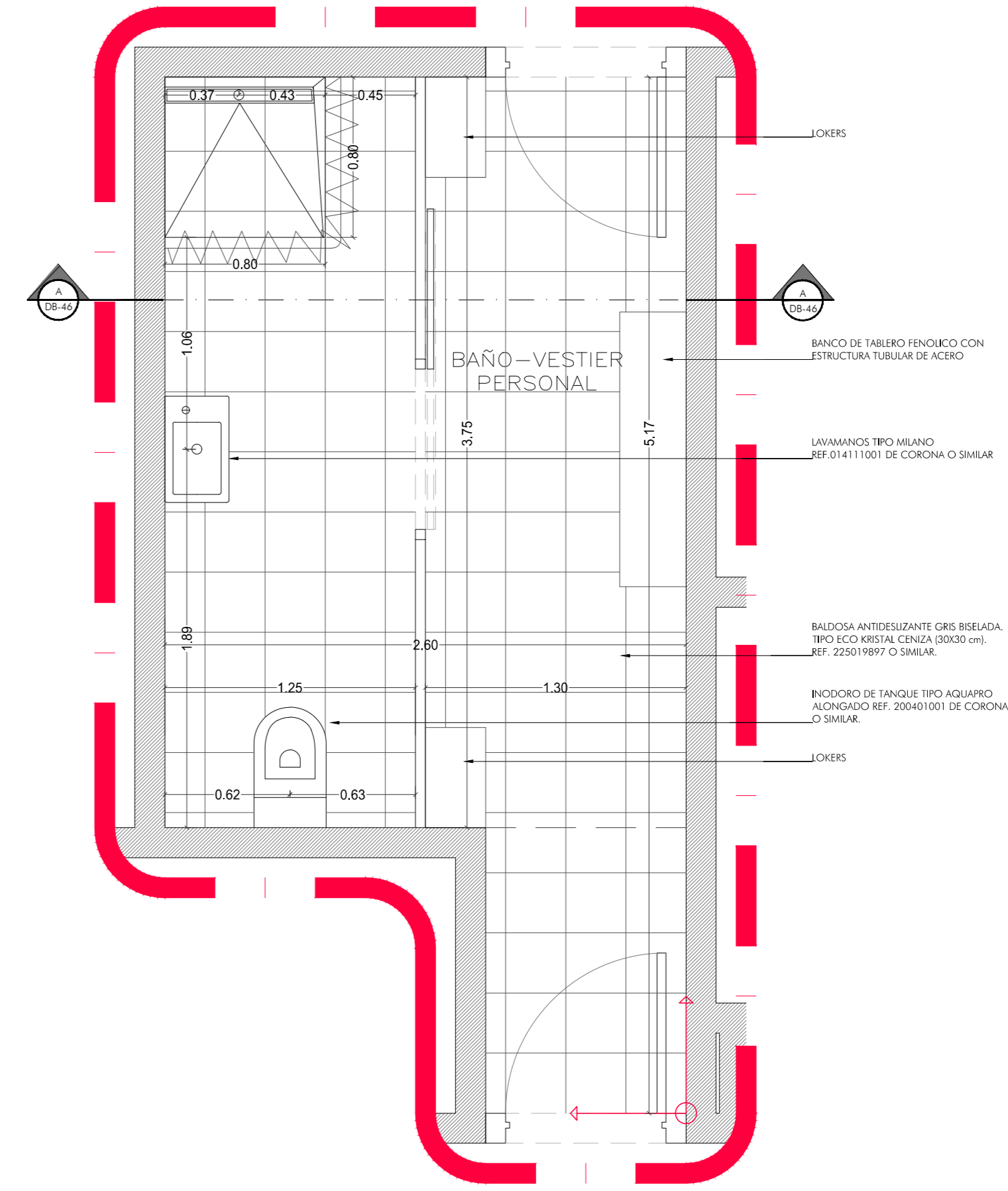

A DETALLE CORTE

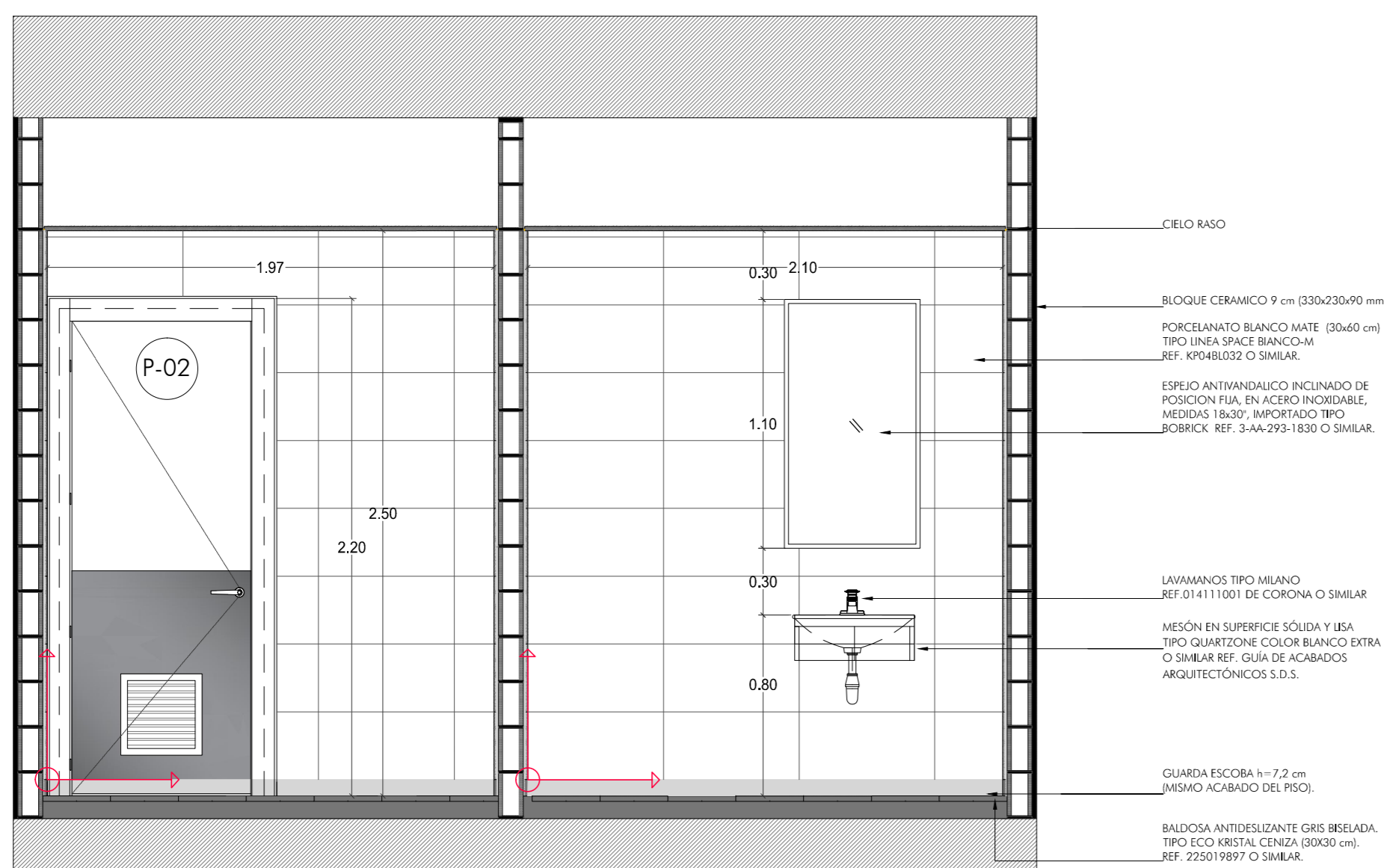

A DETALLE CORTE

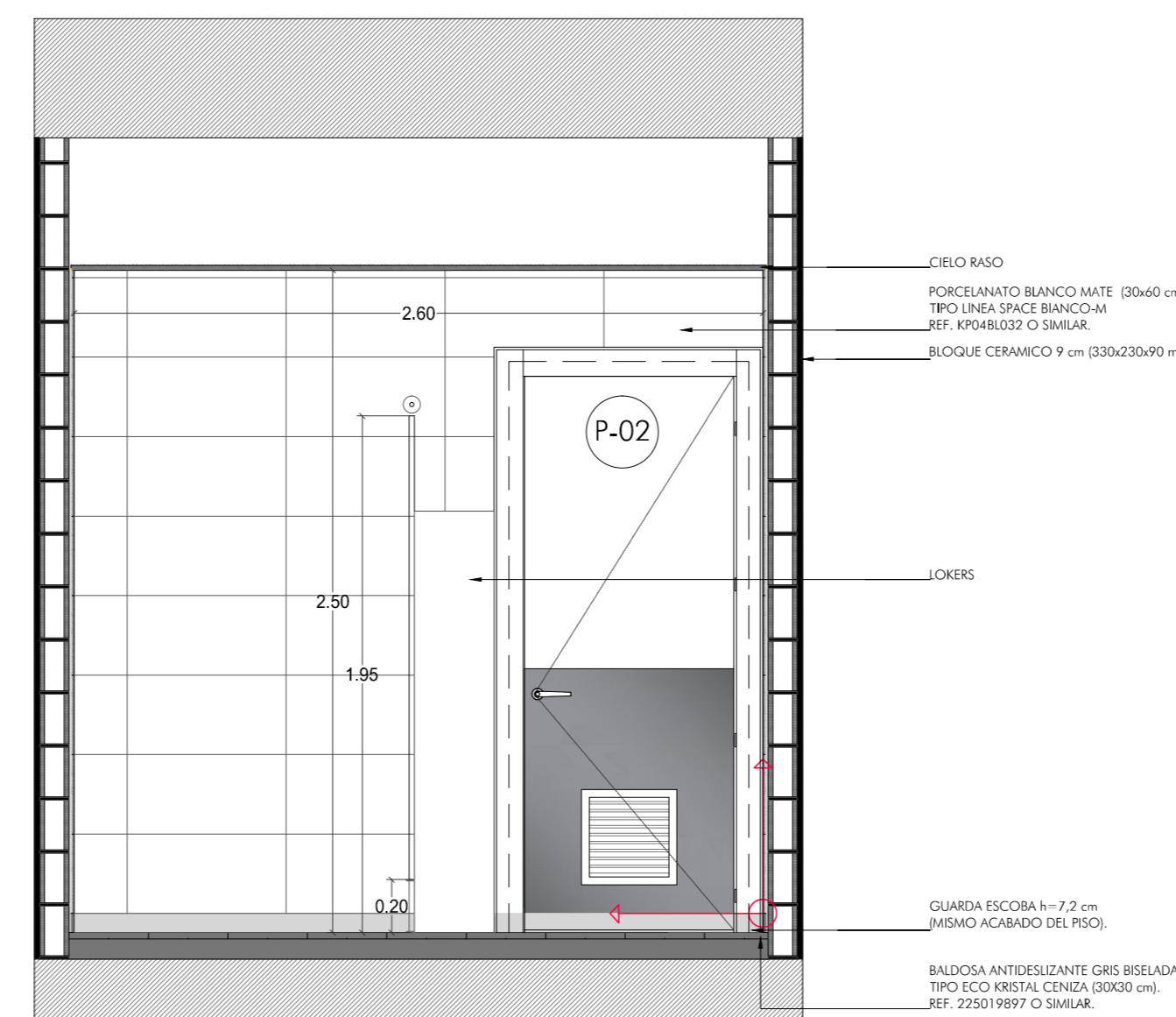

A DETALLE CORTE

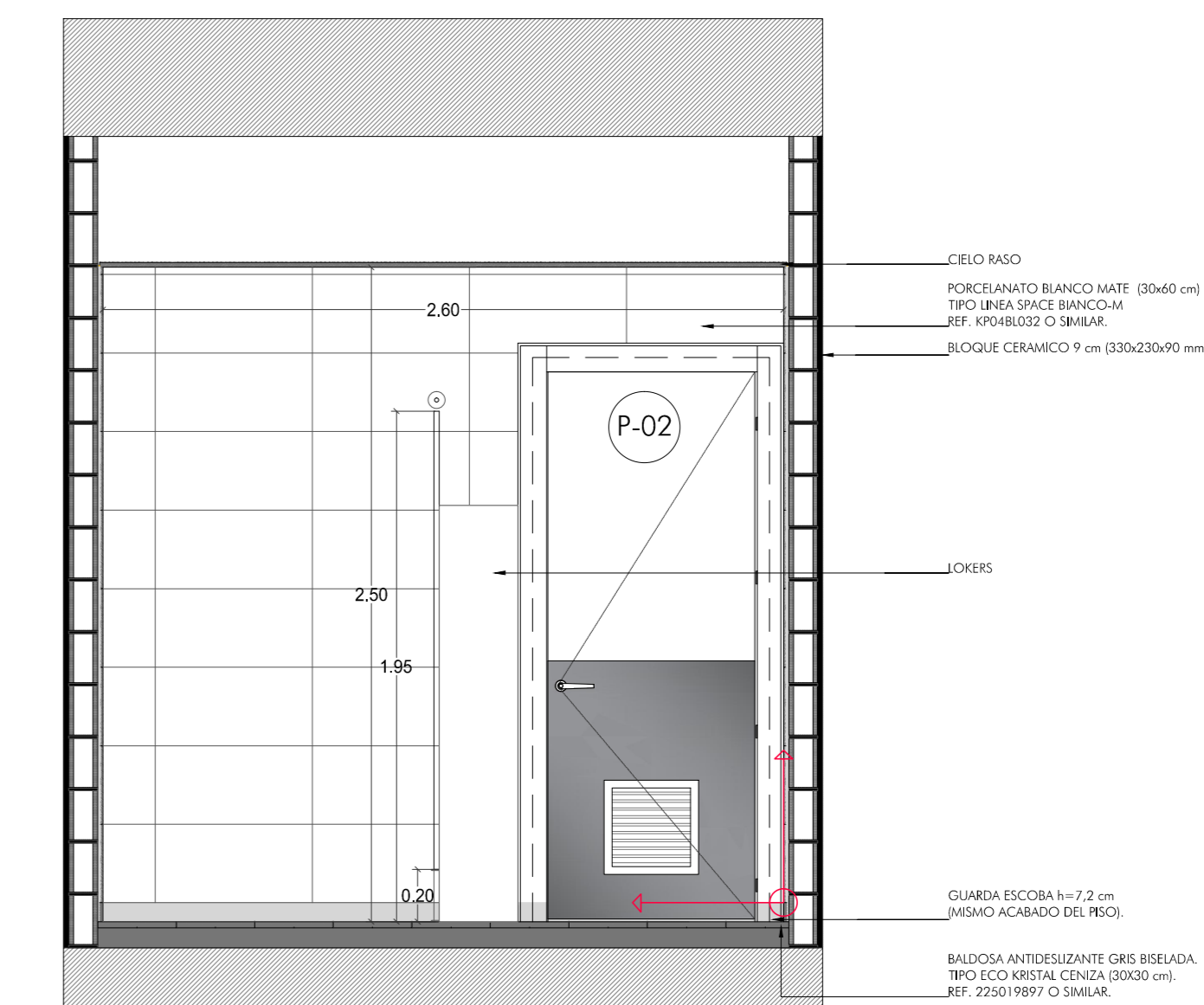

DB-47 DETALLE U.SAN. AISLADO ADULTO
ESCALA 1:25

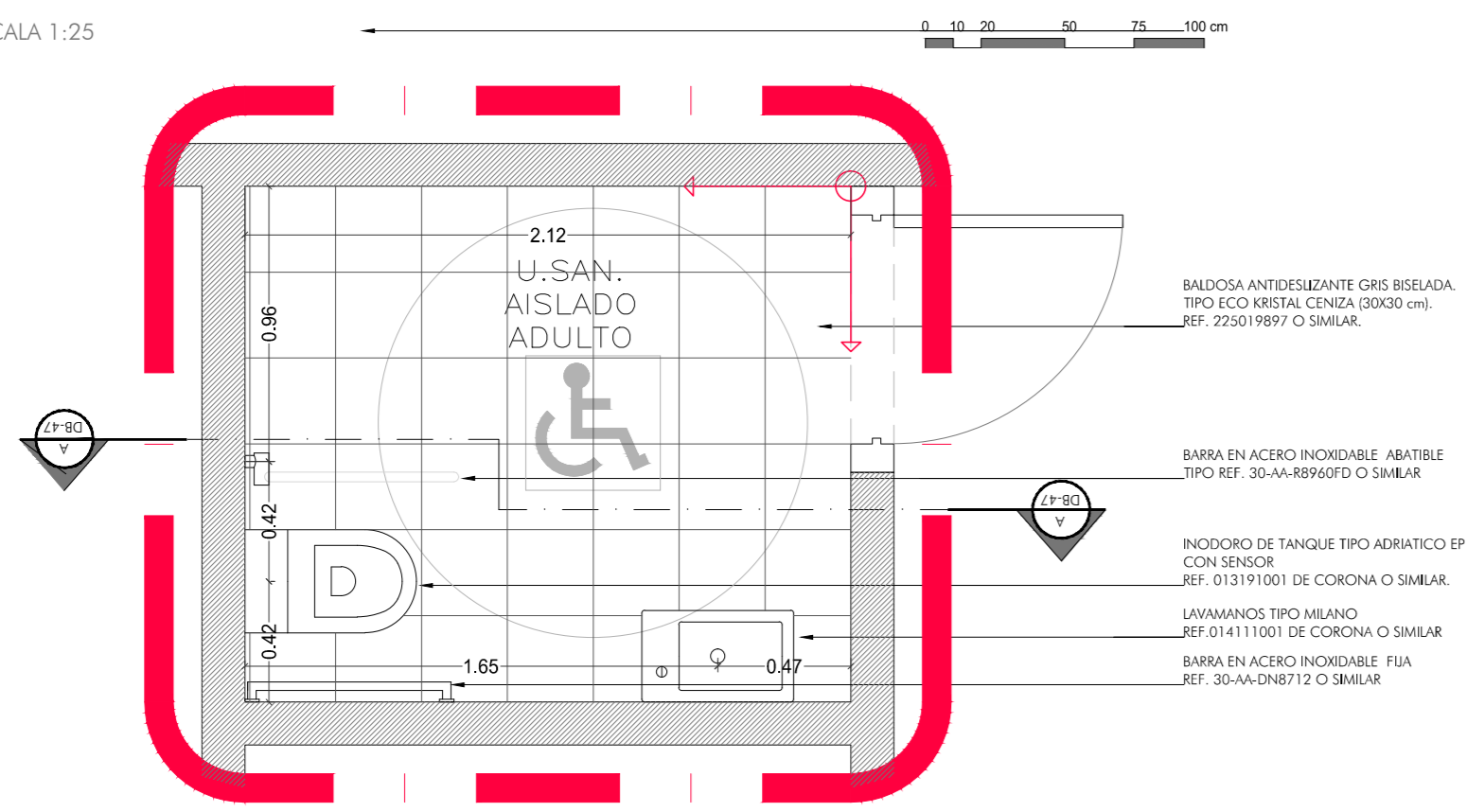

A DETALLE CORTE

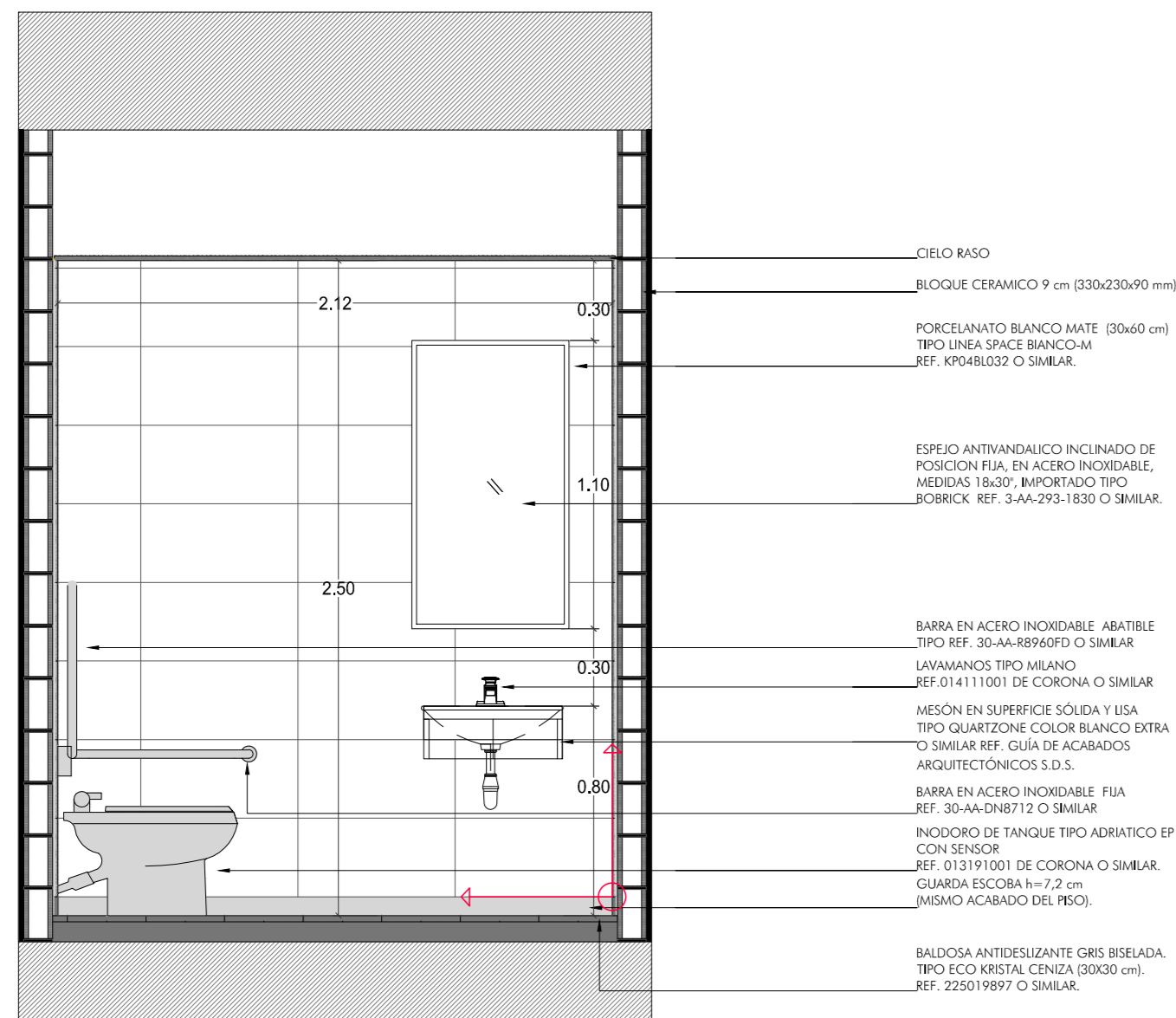

DB-48 DETALLE U.SAN. PERSONAL
ESCALA 1:25

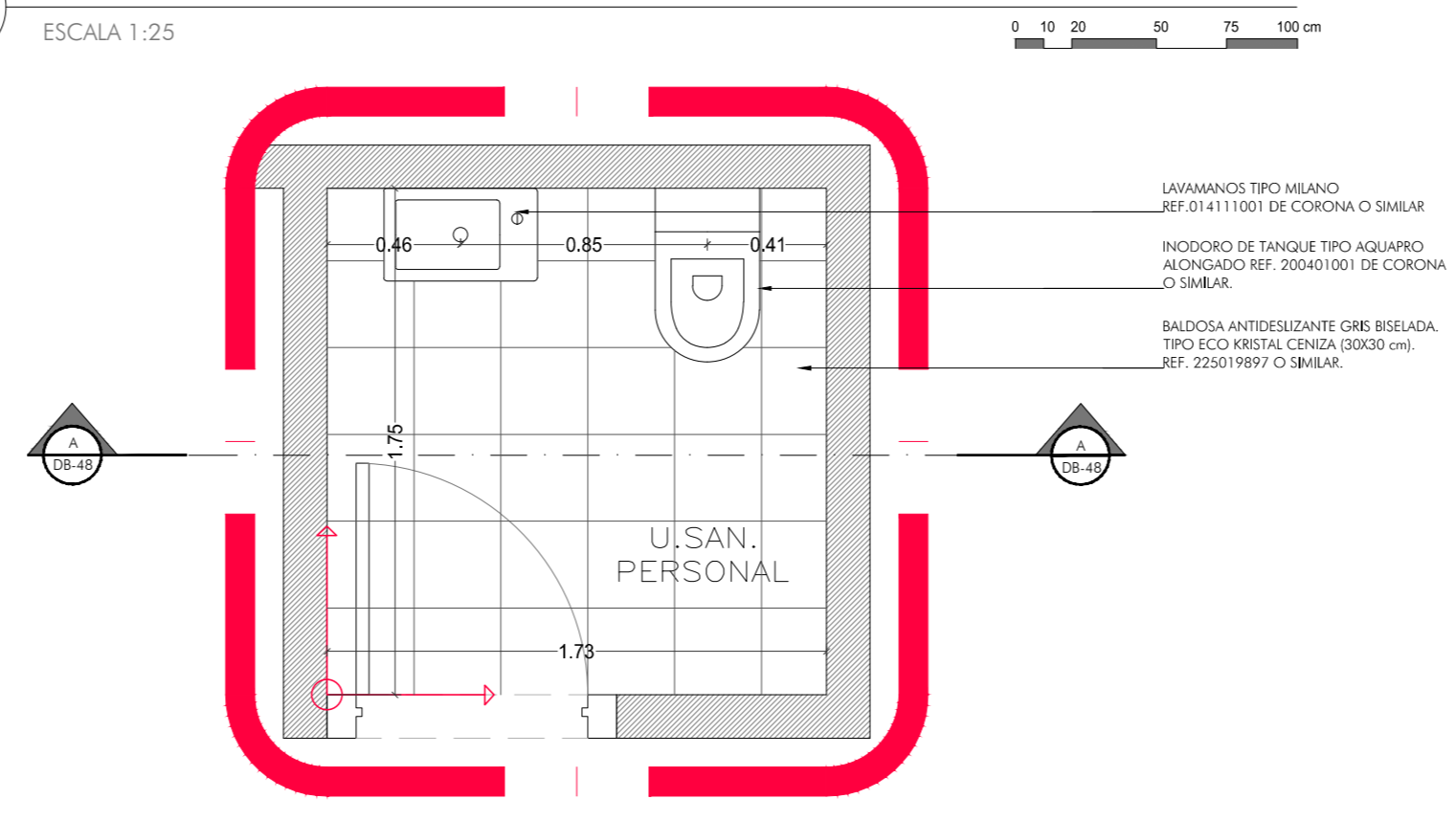

A DETALLE CORTE

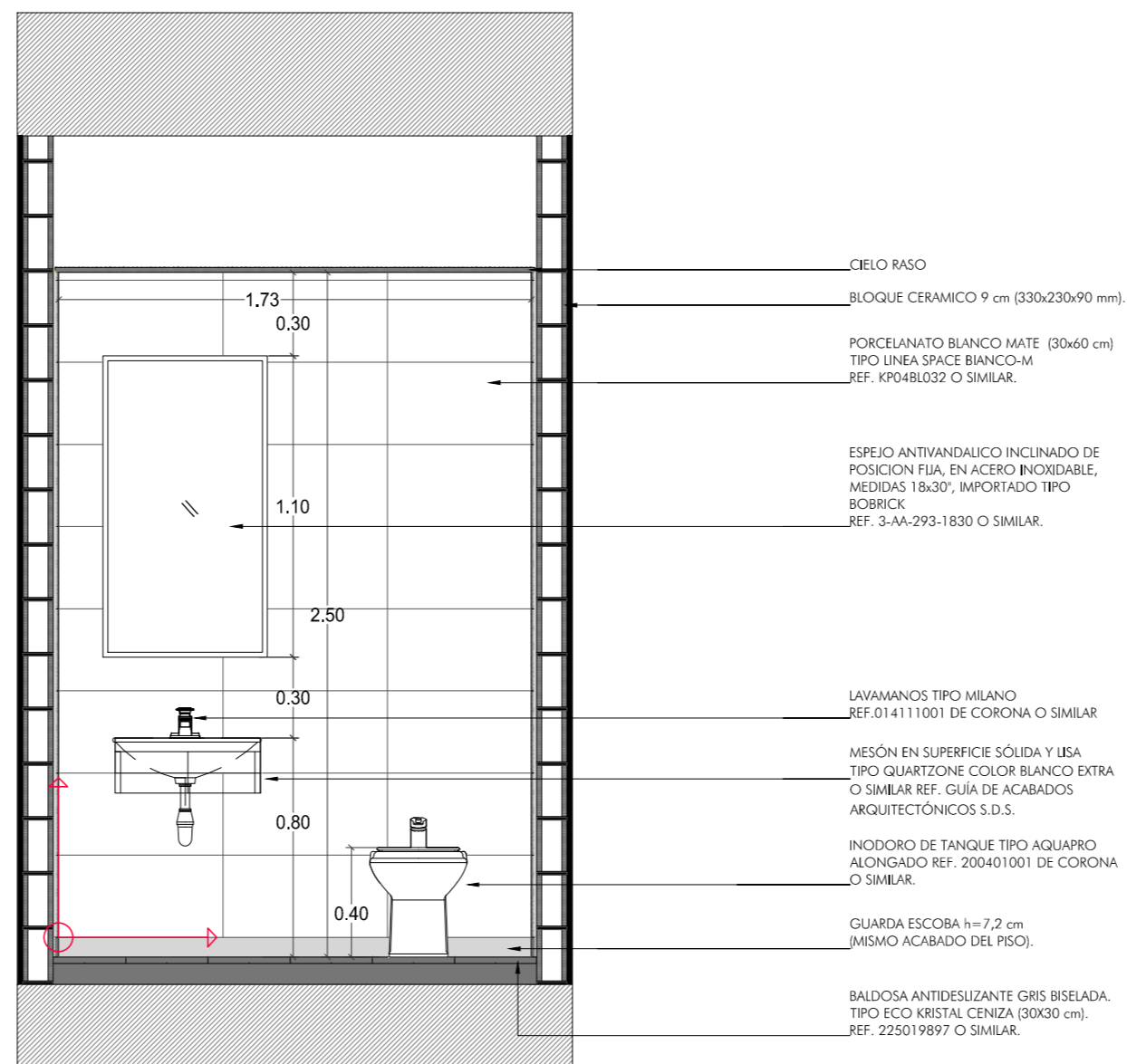

DB-49 DETALLE U. SAN DISCAPACITADO M.
ESCALA 1:25

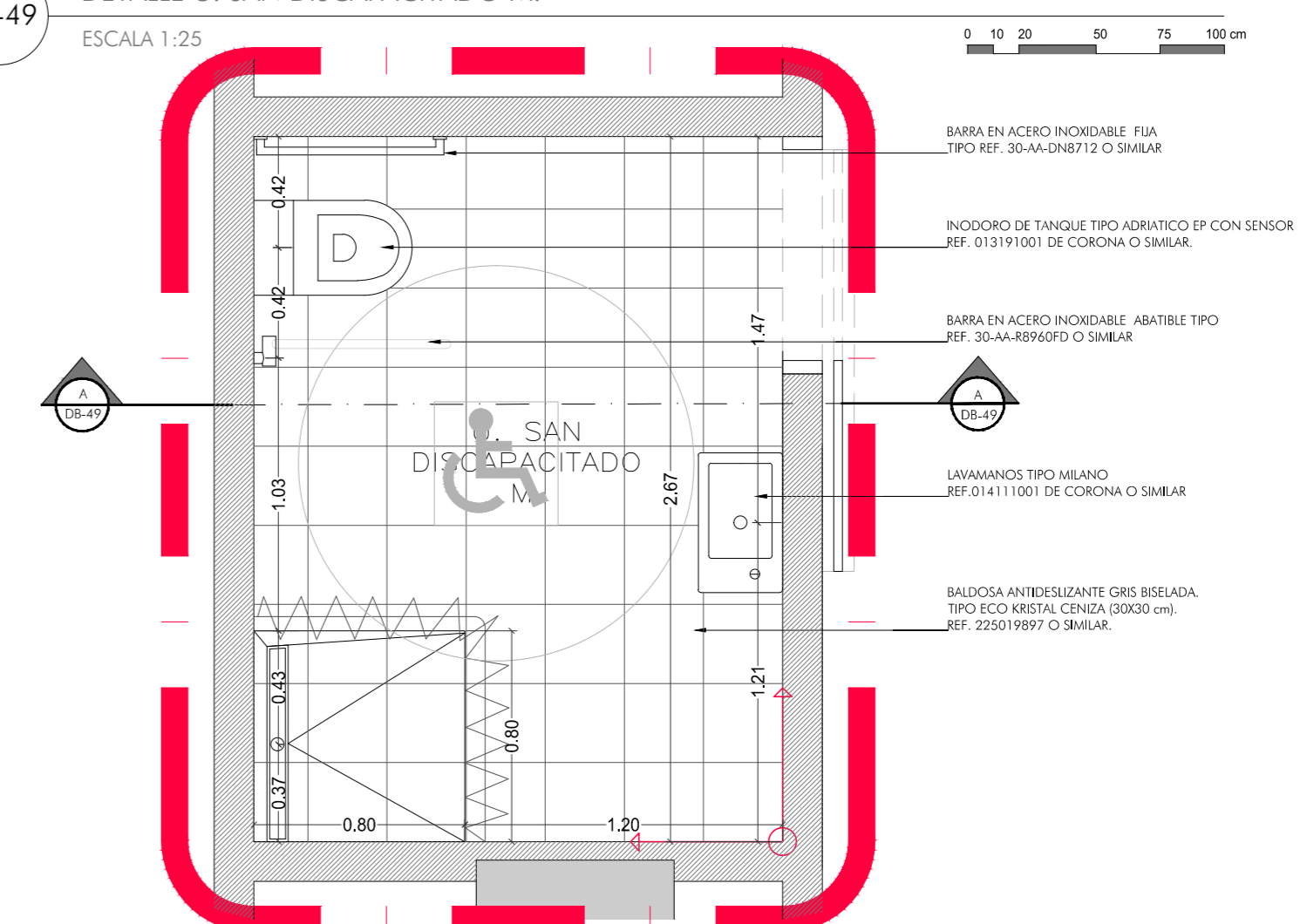

A DETALLE CORTE

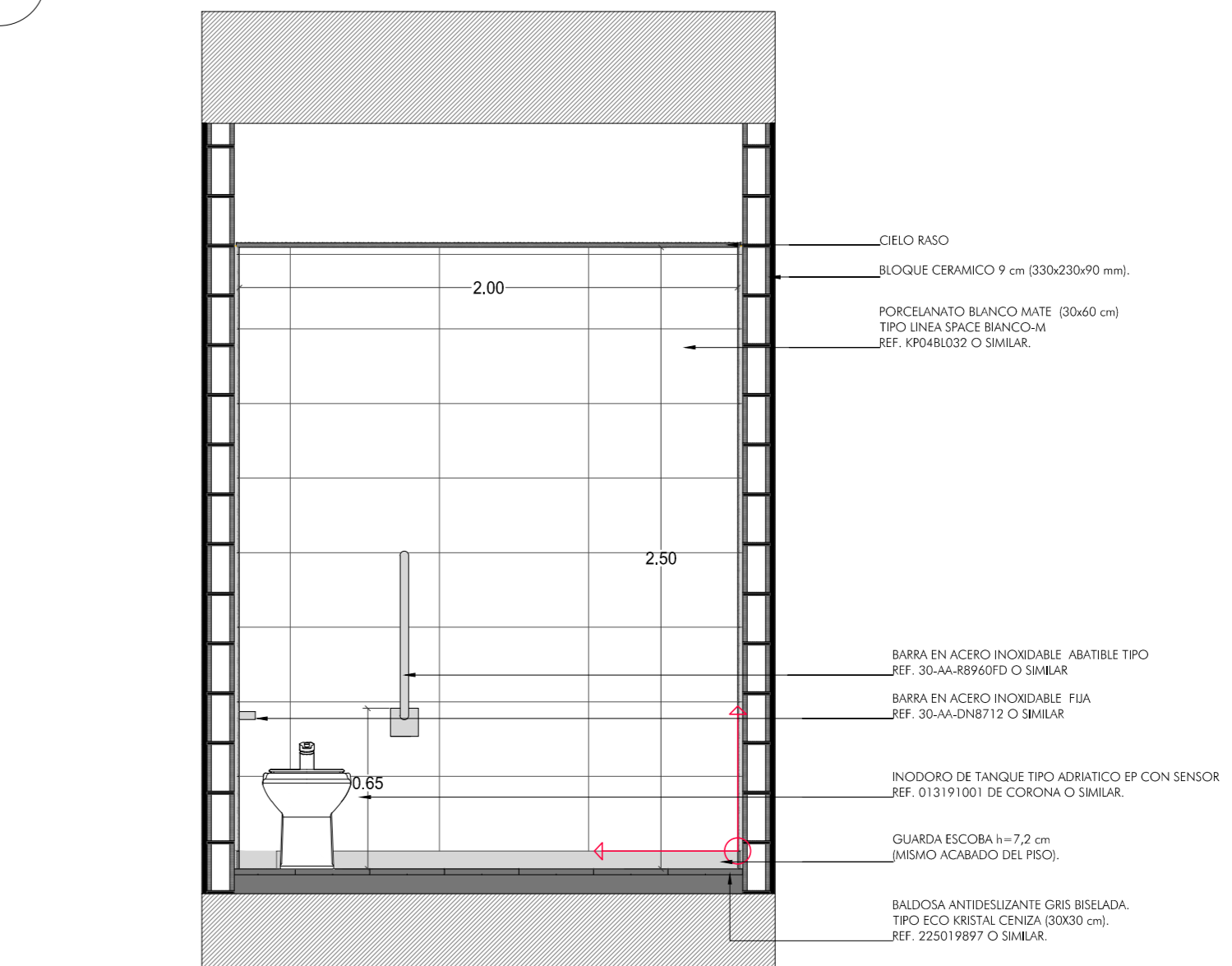

DR-T DETALLE ALMACENAMIENTO DE RESIDUOS. DR-01 _ DR-04
ESCALA 1:25

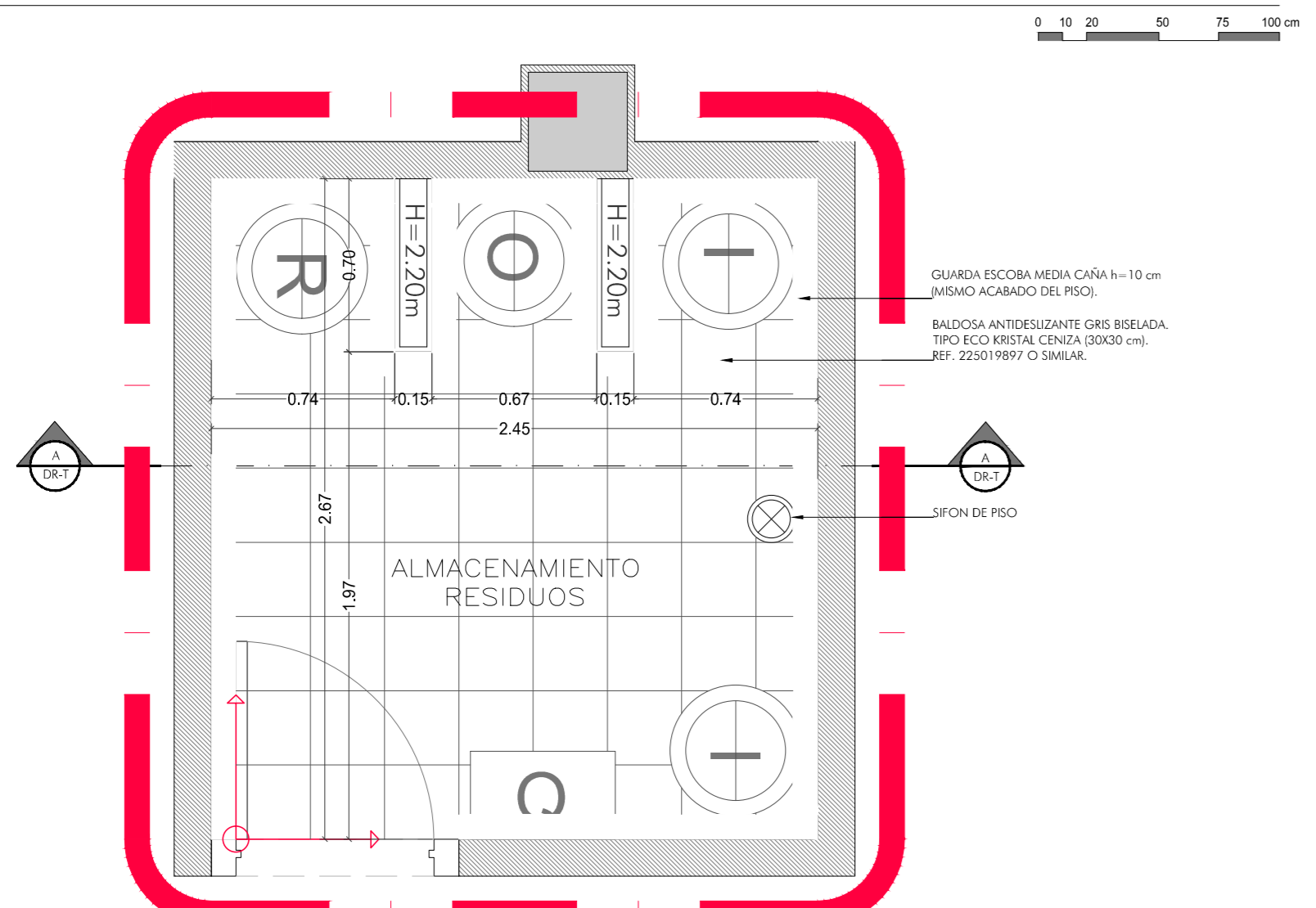

A DETALLE CORTE

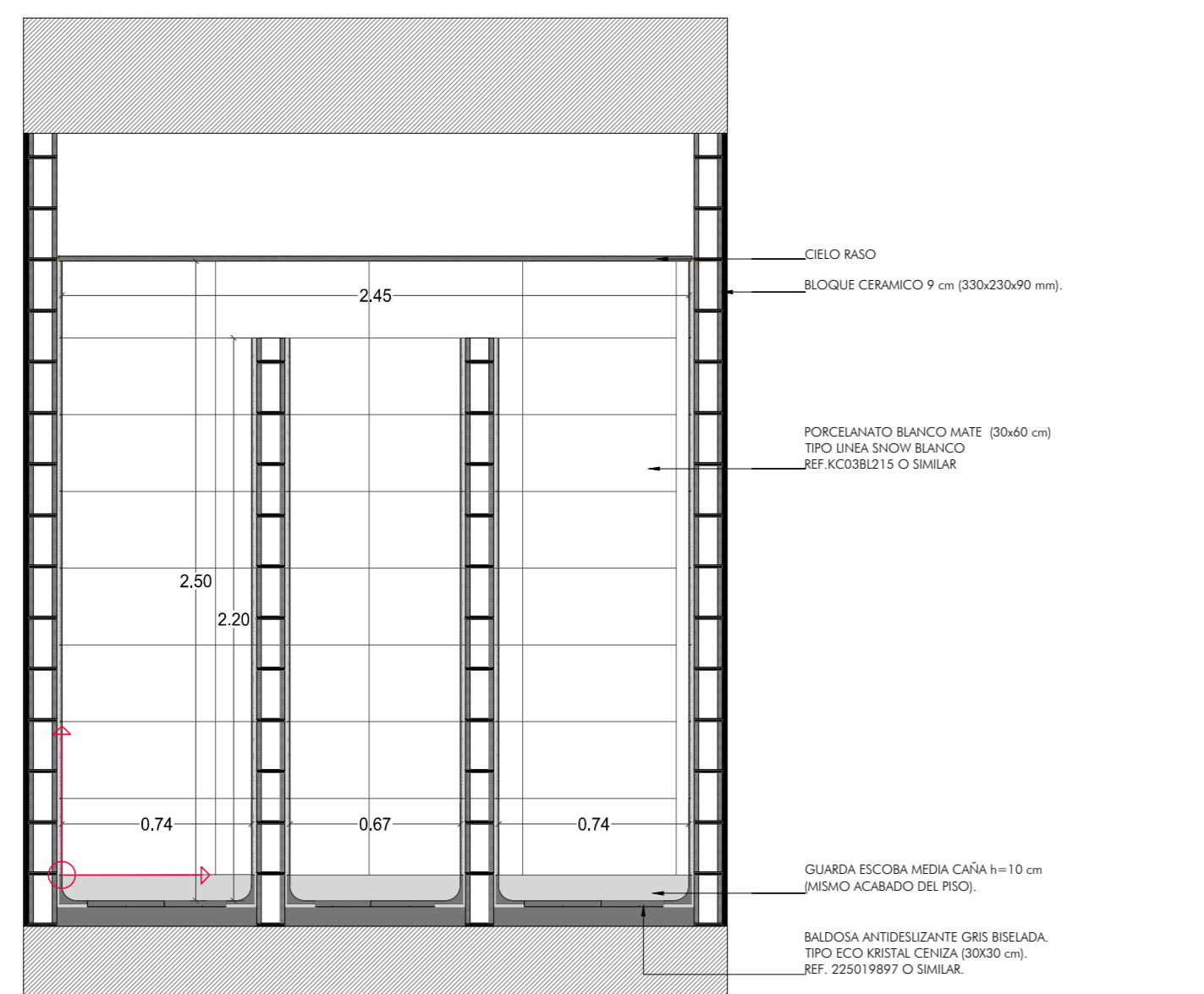

DA-T DETALLE ASEO TIPO. DA-01 _ DA-06
ESCALA 1:25

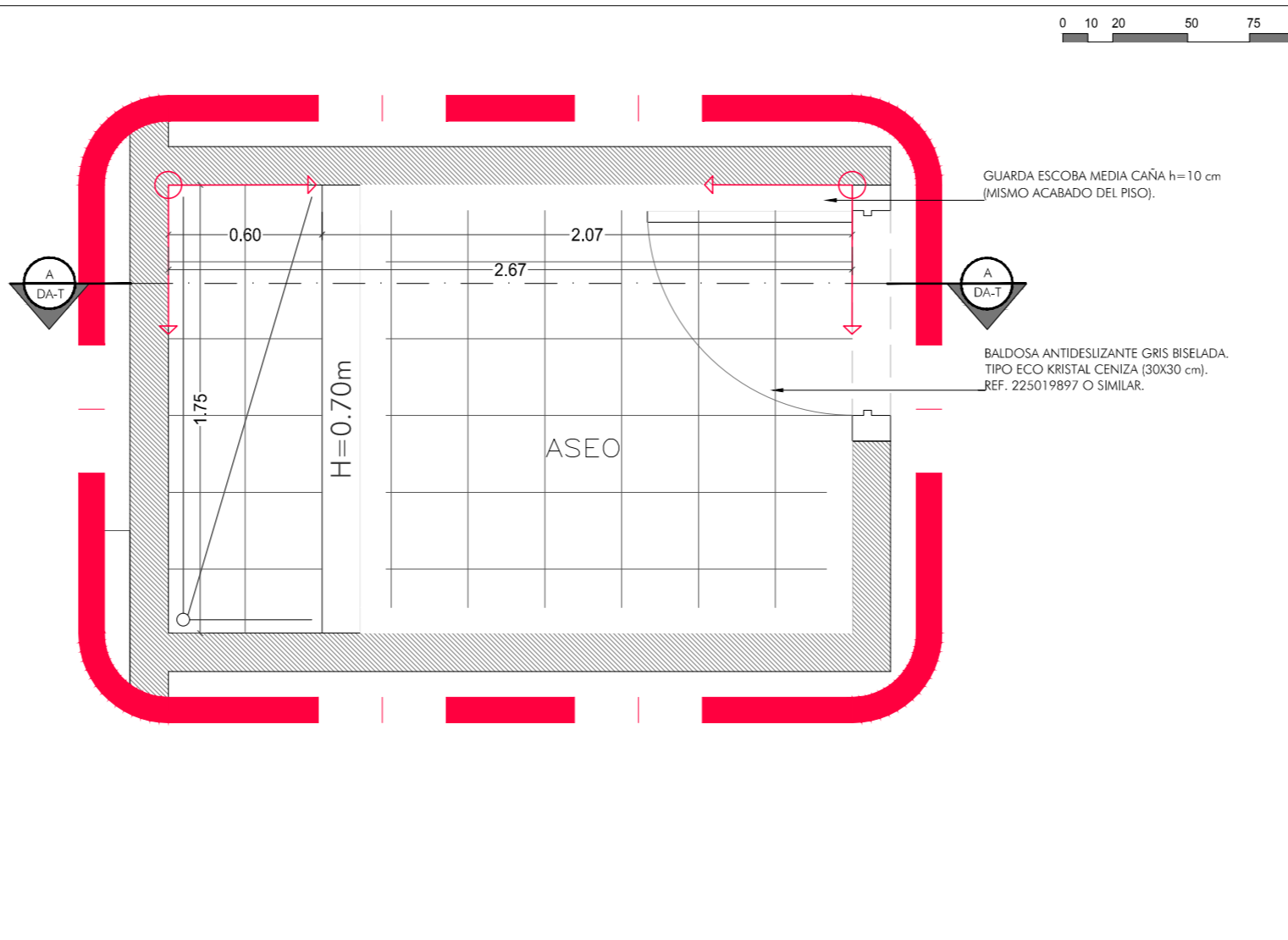

A DETALLE CORTE

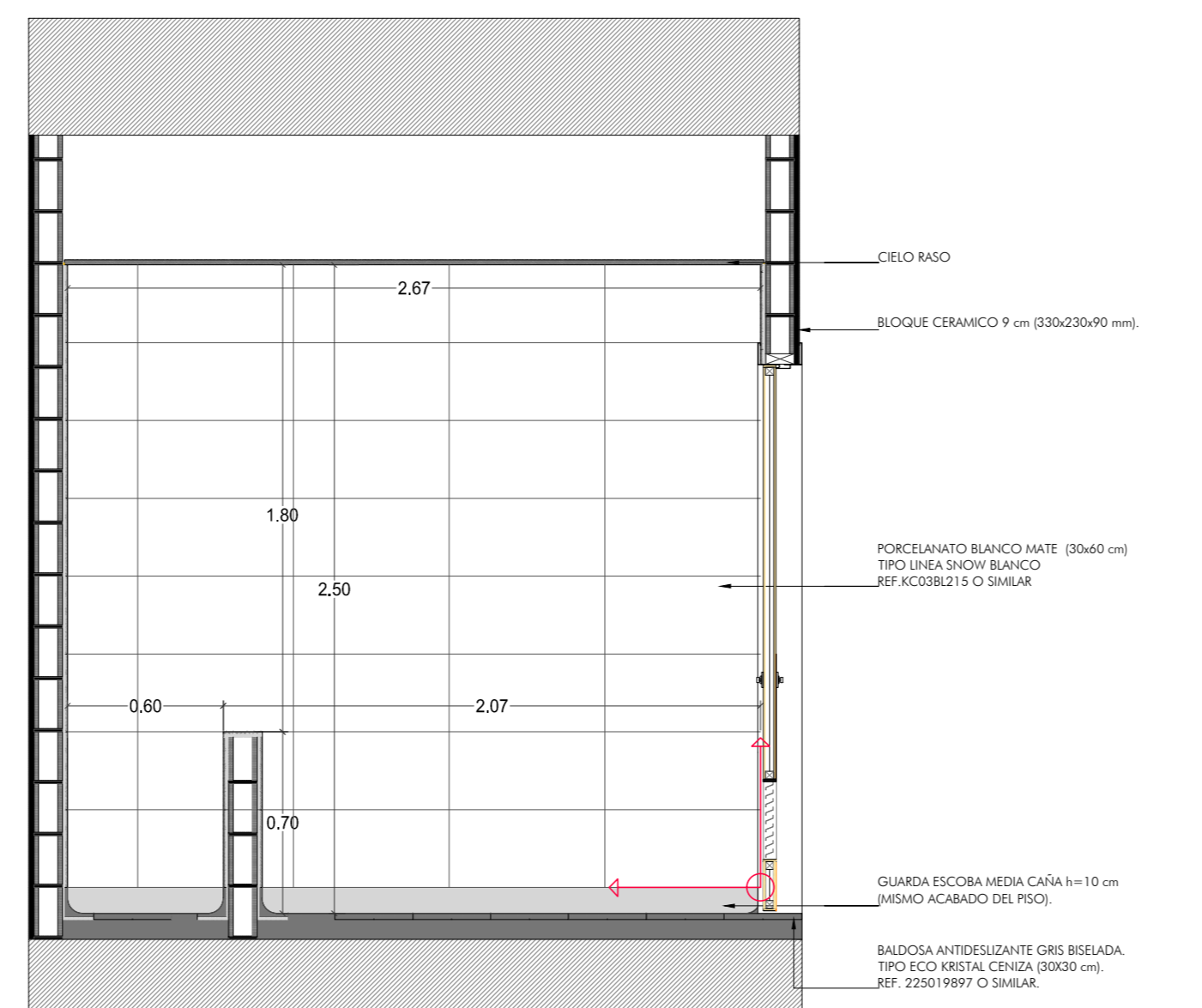

DL-T DETALLE LAVAPATOS TIPO. DL-01 _ DL-02
ESCALA 1:25

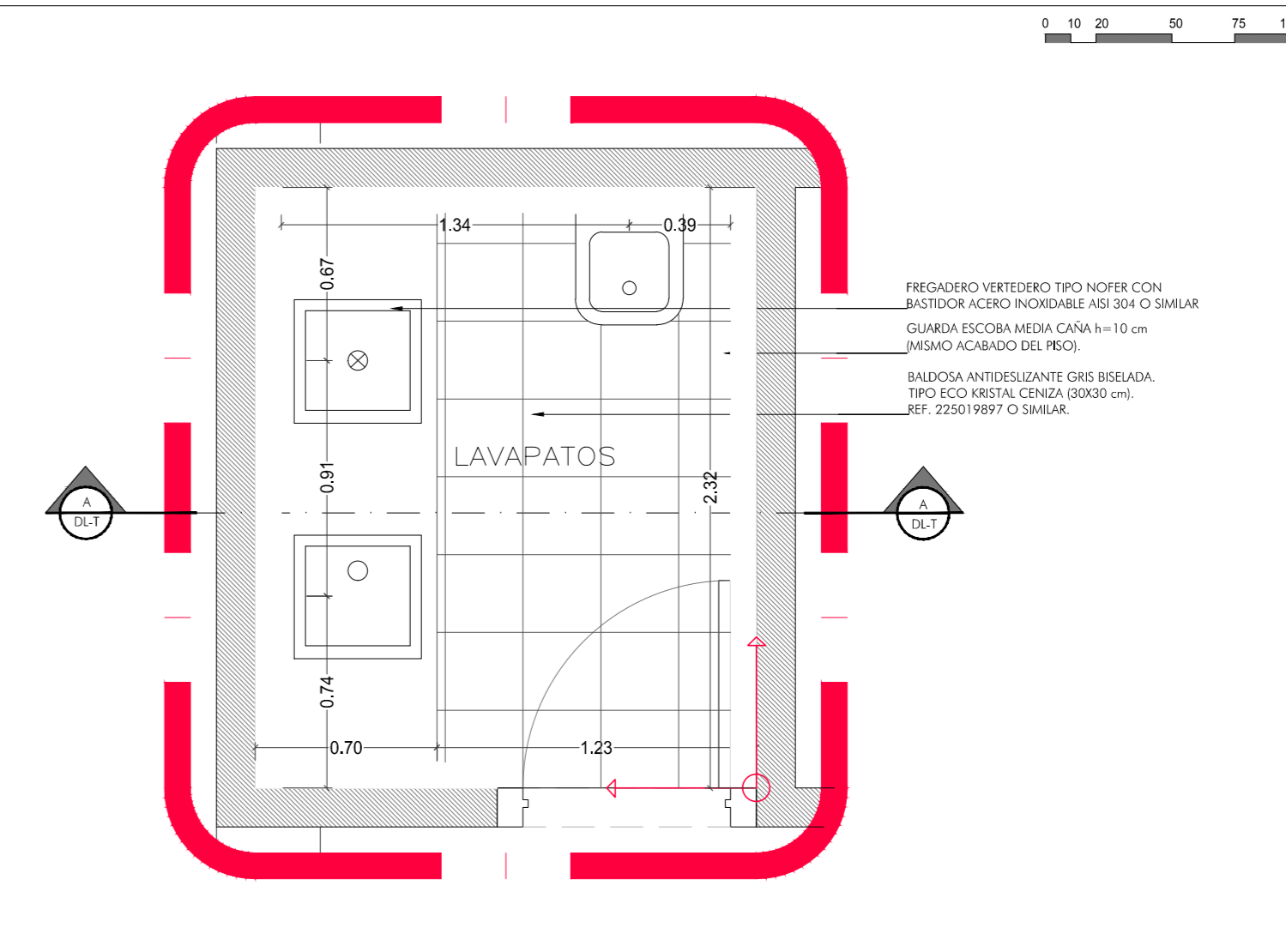

A DETALLE CORTE

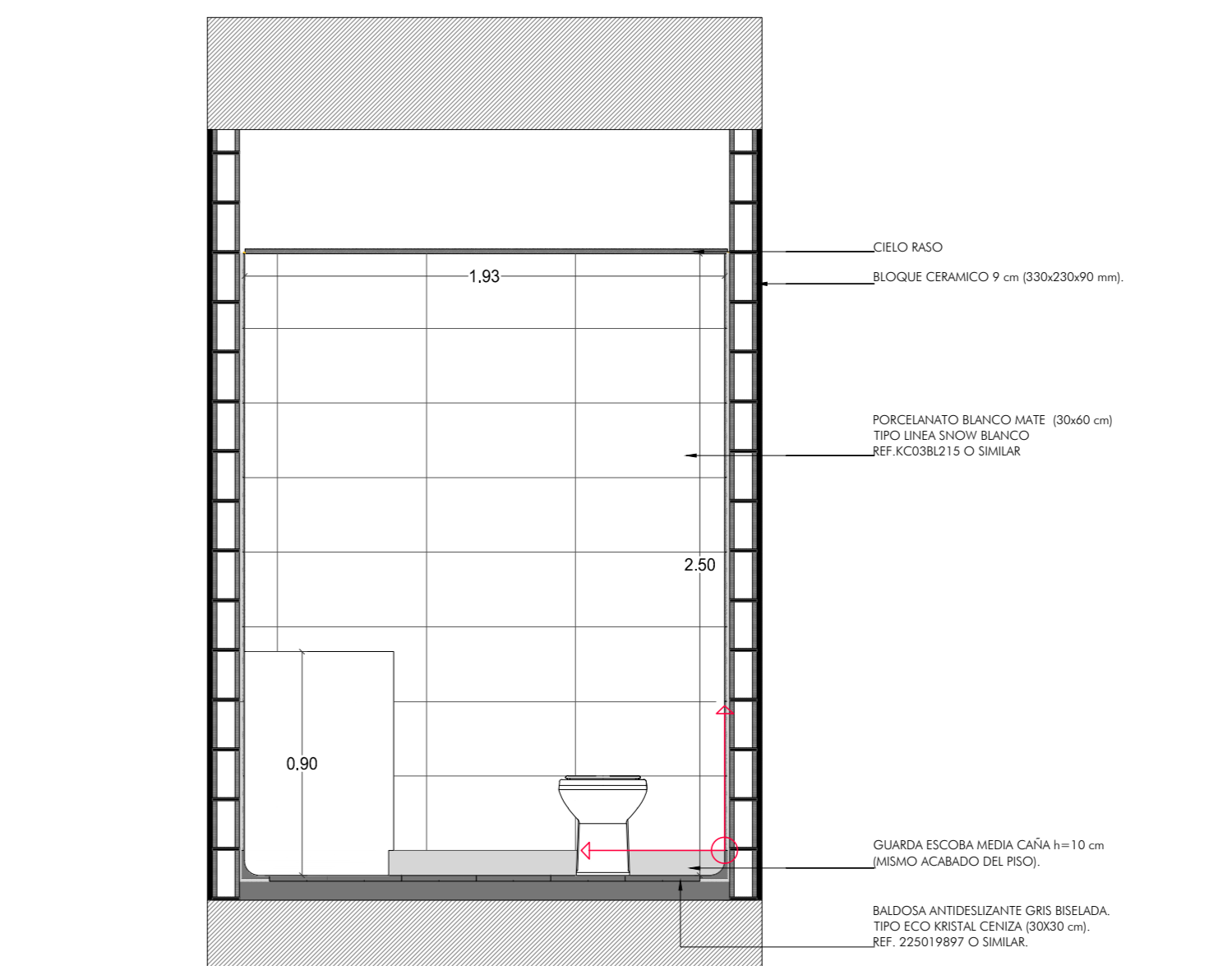

BOGOTÁ MEJOR PARA TODOS

ALCALDÍA MAYOR DE BOGOTÁ D.C.

DIRECCIÓN Cra. 8 #10-65, Bogotá

CONVOCATORIA PÚBLICA No. 5619 CP-007-2018.

PROYECTO: ELABORACIÓN, ACTUALIZACIÓN Y AJUSTES DE LOS ESTUDIOS TÉCNICOS Y DISEÑOS ARQUITECTÓNICOS PARA LA CONSTRUCCIÓN, ADECUACIÓN, AMPLIACIÓN, RECONEXIÓN O EL REFERENCIO ESTRUCTURAL EN LOS EQUIPAMIENTOS DE SALUD DEL DISTRITO CAPITAL DE ACUERDO AL ALCANCE DE CADA PROYECTO.

SUPERVISOR: SECRETARÍA DE SALUD DE BOGOTÁ

SUPERVISIÓN de la Consultoría

ALCALDÍA MAYOR DE BOGOTÁ D.C.

SECRETARÍA DE SALUD

INTERVENTORIA DALY CONSTRUCTORES S.A.S BOGOTÁ D.C.

Calle 10 sur No. 11A-40 Of. 201 Parque de Berna - Bogotá D.C. T+57 7431716 www.dalyconstructores.com

CONSULTOR Consorcio SALUD BOGOTÁ 2018 Nit: 901.061.715-7

DIRECCIÓN: CALLE 93 # 19B - 67 OF. 704 CSALUDCAPITAL2018@GMAIL.COM

PROFESIONALES RESPONSABLES CONSULTORÍA DIRECTOR CONSULTORÍA ING. EDGAR ALFONSO PARRADO GRANADOS MAT. 16.483 CND

ARQUITECTO DISEÑADOR1 OSMAR RICARDO MARTÍNEZ CUBILLOS MAT. 25700-20701 CND

ARQUITECTO DISEÑADOR2 FÉLIX CESAR PARRADO GRANADOS MAT. 25700-02045 CND

INGENIERO ESTRUCTURAL RODOLFO FLOREZ CONTRERAS MAT. 252022673 CND

SECRETARÍA DISTRITAL DE SALUD

ARG. JUAN ALFREDO TORRES PRIETO MP. 25700-06310 CND

INTERVENTORIA

DIRECTOR INTERVENTORIA SANTIAGO LOPEZ SANCHEZ MP. 25200-13254 CND

INTERVENTORIA

ARG. DISEÑADORA KARIN PEDRAZA MP. 25700-69457 CND

USS CALLE 80

CONTENIDO

DETALLES BAÑOS 08

ESC. 1/25 FECHA 20/12/2019

Todos las Medidas deberán ser Reticuladas en Ombra, Cuenta y Resgo de Cada uno de los Contratistas.

PLANO No. A-51 PLANCHA No. 51 DE 74

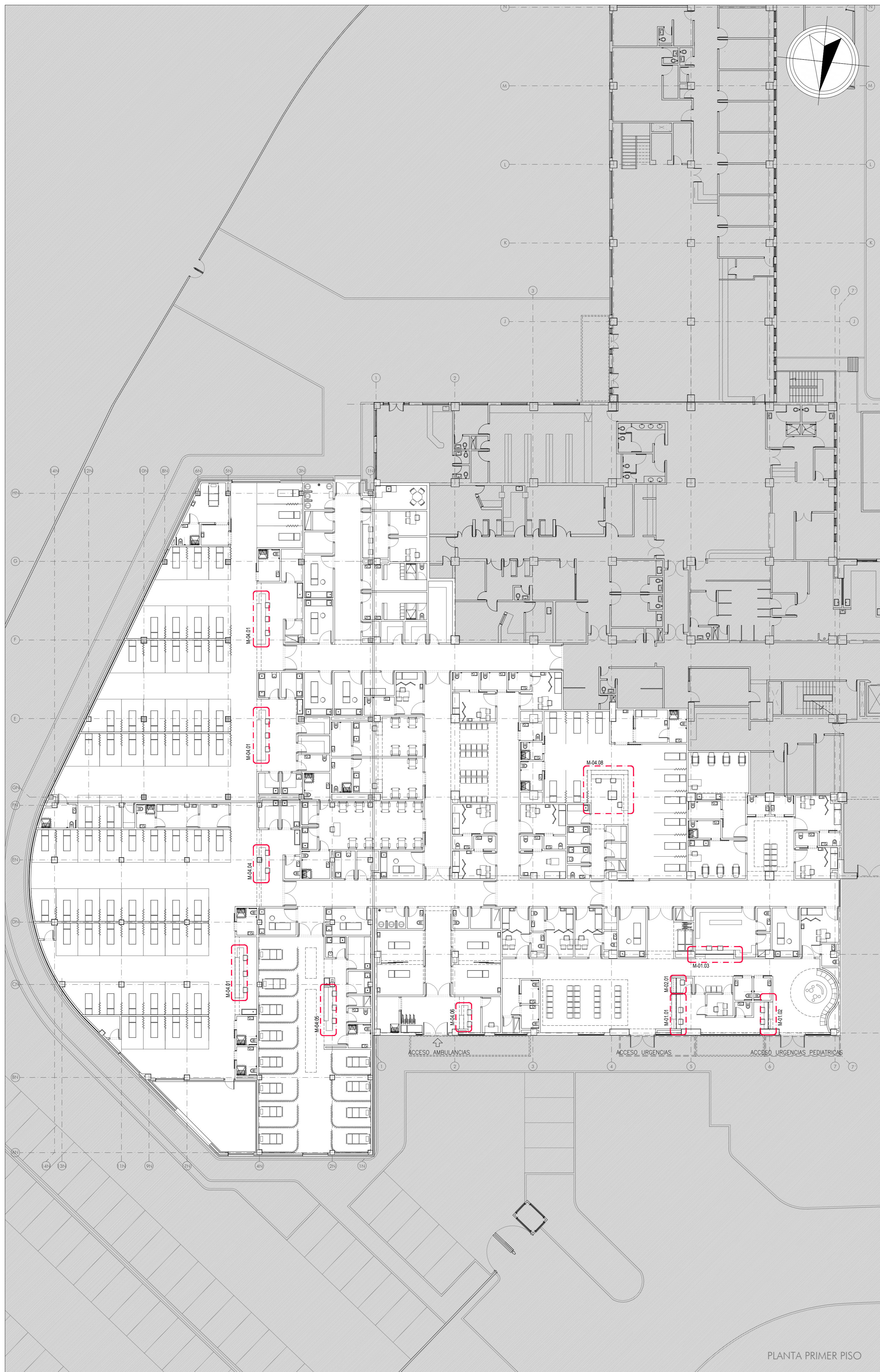

PLANTA PRIMER PISO

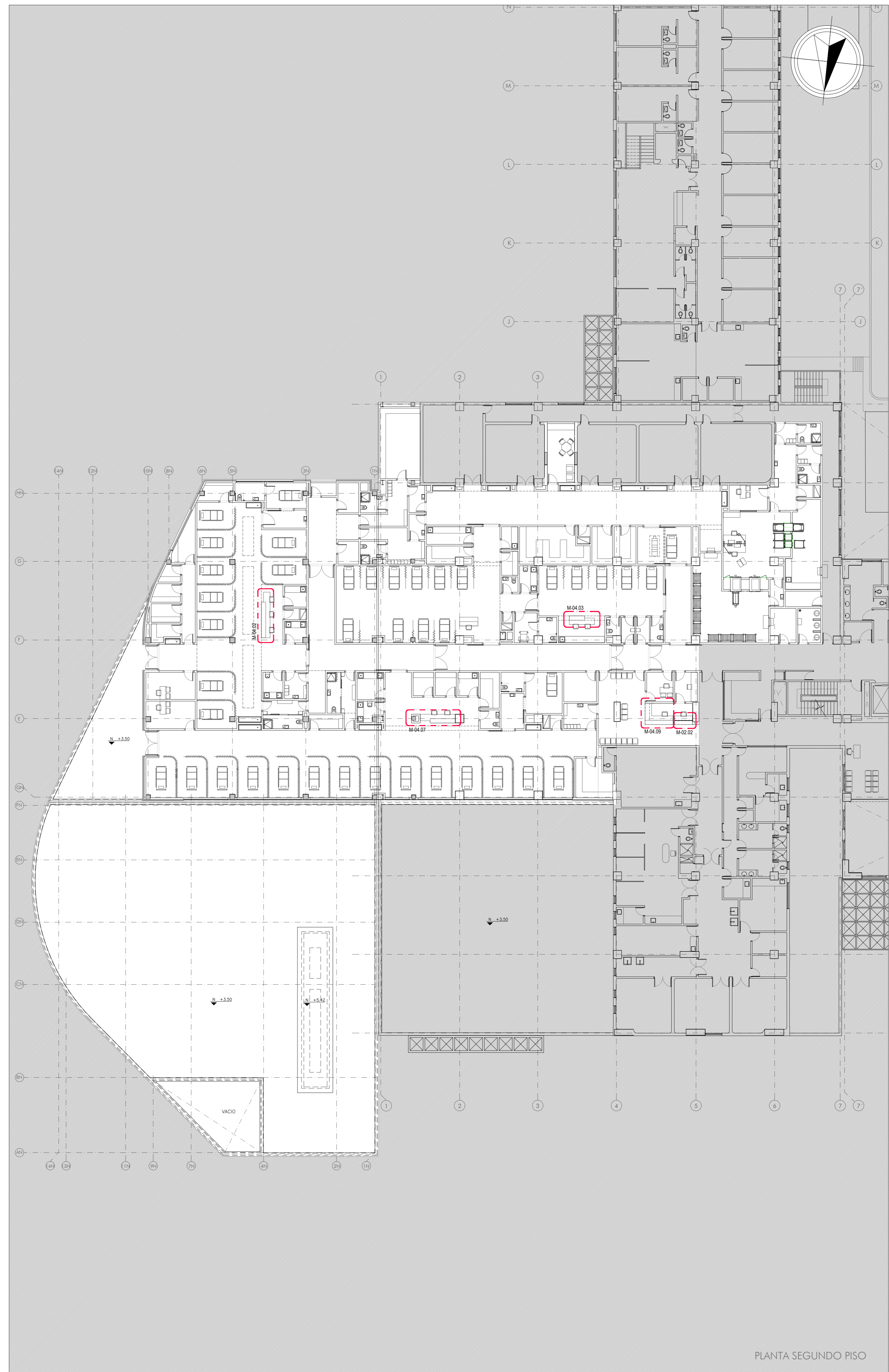

PLANTA SEGUNDO PISO

74 DE 52 PLANCHA No. A-52



DIRECCIÓN Cra. 8 #10-65, Bogotá
CONVOCATORIA PÚBLICA No. 5619
 CP-007-2018.

PROYECTO: *ELABORACIÓN, ACTUALIZACIÓN Y AJUSTES DE LOS ESTUDIOS TÉCNICOS Y DISEÑOS ARQUITECTÓNICOS PARA LA CONSTRUCCIÓN - ADECUACIÓN, AMPLIACIÓN, REORDENAMIENTO O EL REFUERZO ESTRUCTURAL EN LOS EQUIPAMIENTOS DE SALUD DEL DISTRITO CAPITAL DE ACUERDO AL ALCANCE DE CADA PROYECTO.*

SUPERVISOR: SECRETARÍA DE SALUD DE BOGOTÁ
 SUPERVISIÓN de la Consultoría



INTERVENTORIA: DALY CONSTRUCTORES S.A.S BOGOTÁ D.C.

CONSTRUCTORES
 Calle 10 sur No. 11A-40 Of. 201
 Parque de Berna - Bogotá D.C.
 T+57 7431716
 www.dalyconstructores.com

CONSULTOR: Consorcio SALUD BOGOTÁ 2018
 Nit: 901.061.715-7



DIRECCIÓN: CALLE 93 # 198 - 67 OF. 704
 CSALUDCAPITAL2018@GMAIL.COM

PROFESIONALES RESPONSABLES CONSULTORIA
 DIRECTOR CONSULTORIA: ING. EDGAR ALFONSO PARRADO GRANADOS
 MAT. 16.493 CND

ARQUITECTO DISEÑADOR1: OSMAR RICARDO MARTÍNEZ CUBILLOS
 MAT. 25700-20701 CND

ARQUITECTO DISEÑADOR2: FELIX CESAR PARRADO GRANADOS
 MAT. 25700-02045 CND

INGENIERO ESTRUCTURAL: RODOLFO FELIZOLA CONTRERAS
 MAT. 252022673 CND

SECRETARÍA DISTRITAL DE SALUD

ARQ. JUAN ALFREDO TORRES PRIETO
 MP. 25700-06301 CND

INTERVENTORIA

DIRECTOR INTERVENTORIA: SANTIAGO LÓPEZ SÁNCHEZ
 MP. 25200-13254 CND

INTERVENTORIA

ARQ. DISEÑADORA: KARIN PEDRAZA
 MP. 25700-69487 CND

REVISÓ / APROBO

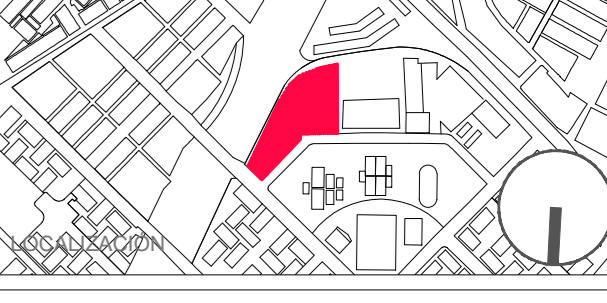

USS CALLE 80

CONTENIDO: PLANO GUÍA DE MOSTRADORES

ESC. 1/200 FECHA 20/12/2019

Todos los Medios deberán ser Reticulados en Odra, Cuenta y Respo de Cada uno de los Contratistas.

PLANO No. A-52 DE PLANCHA No. 52 DE 74

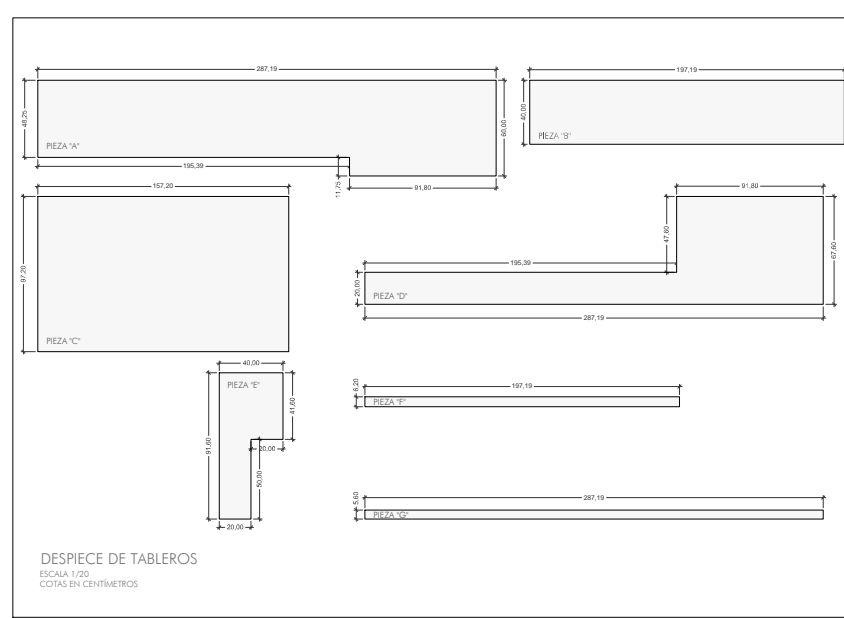
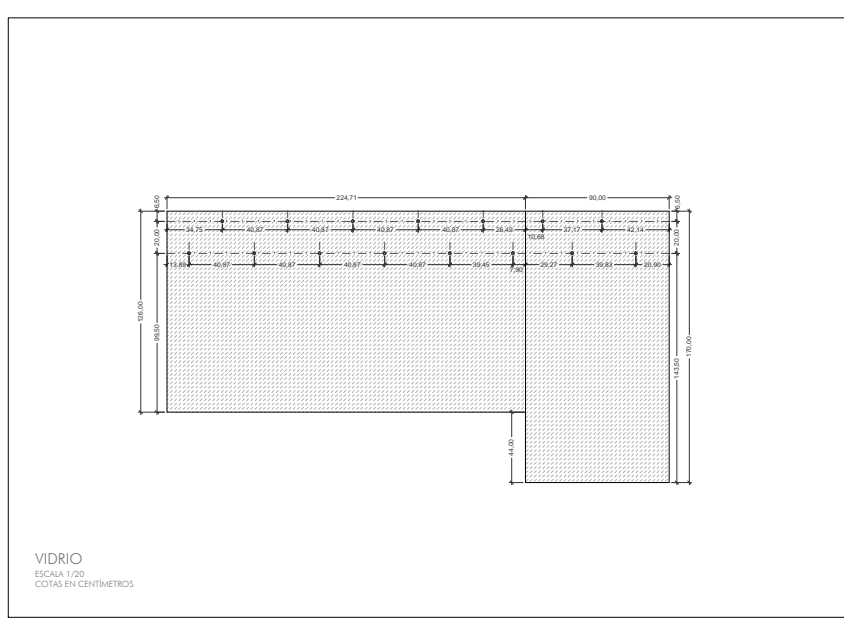
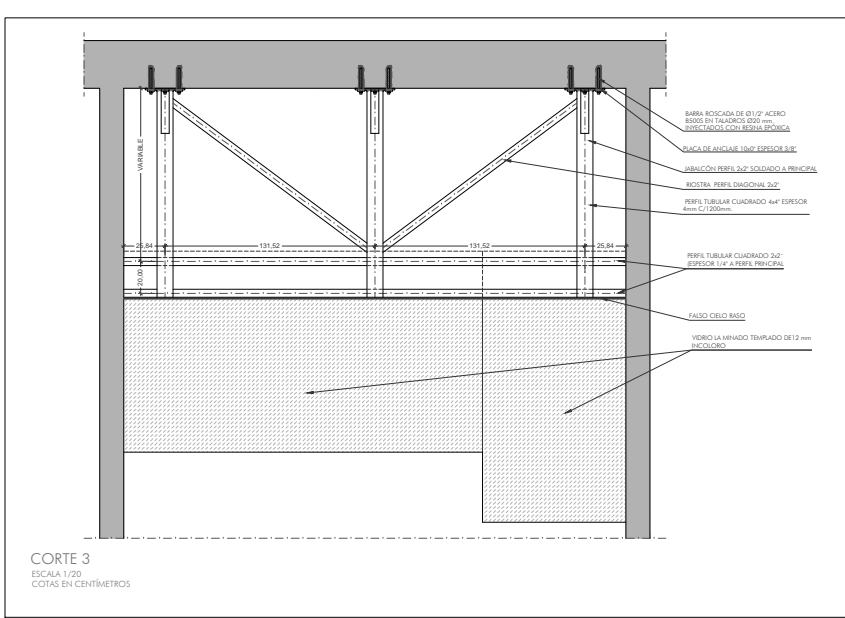
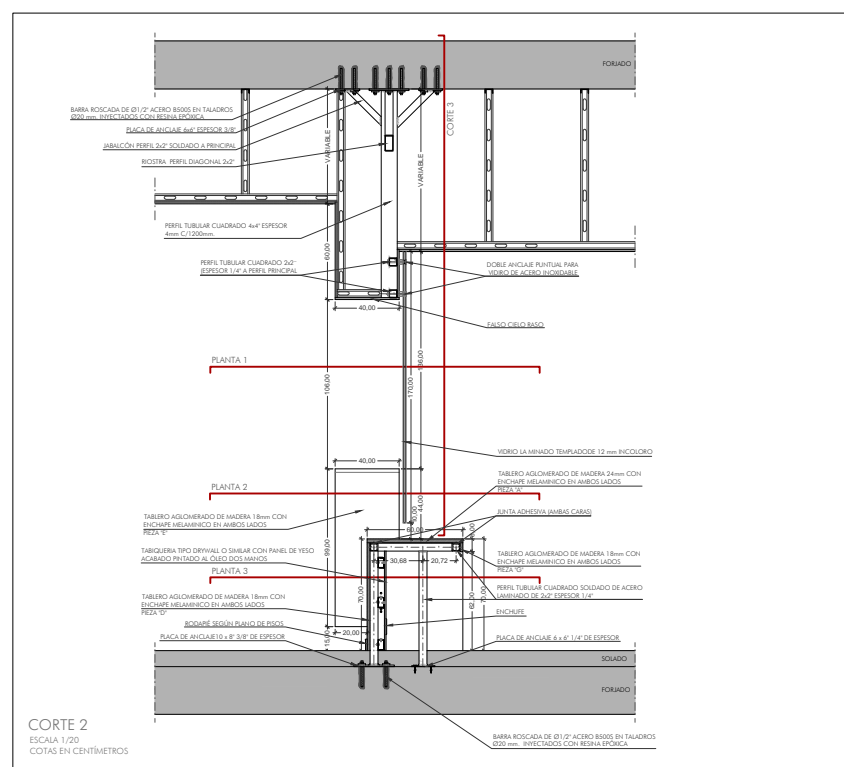
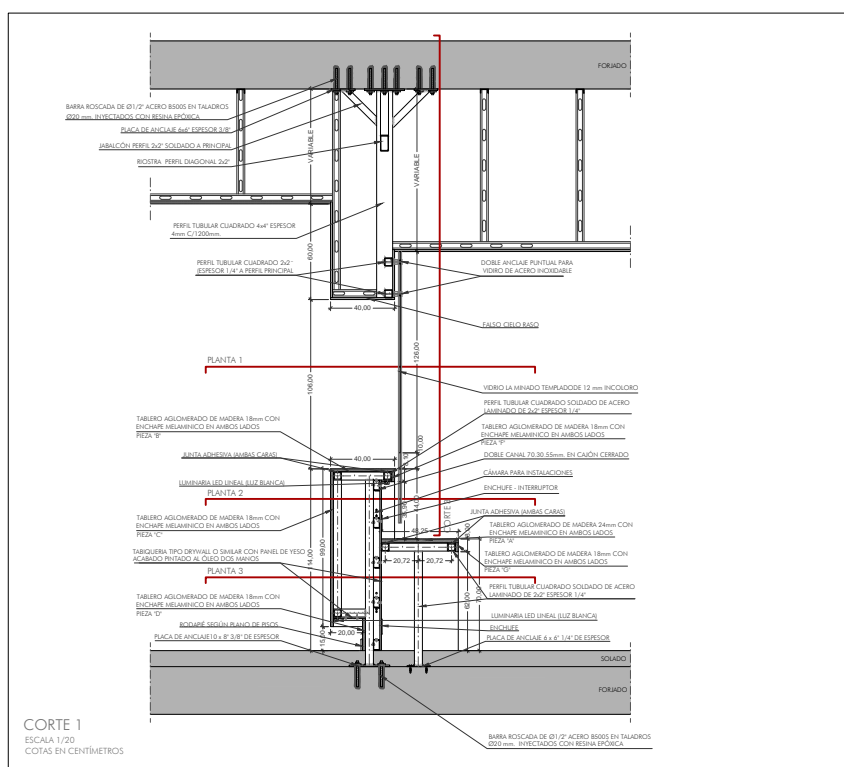
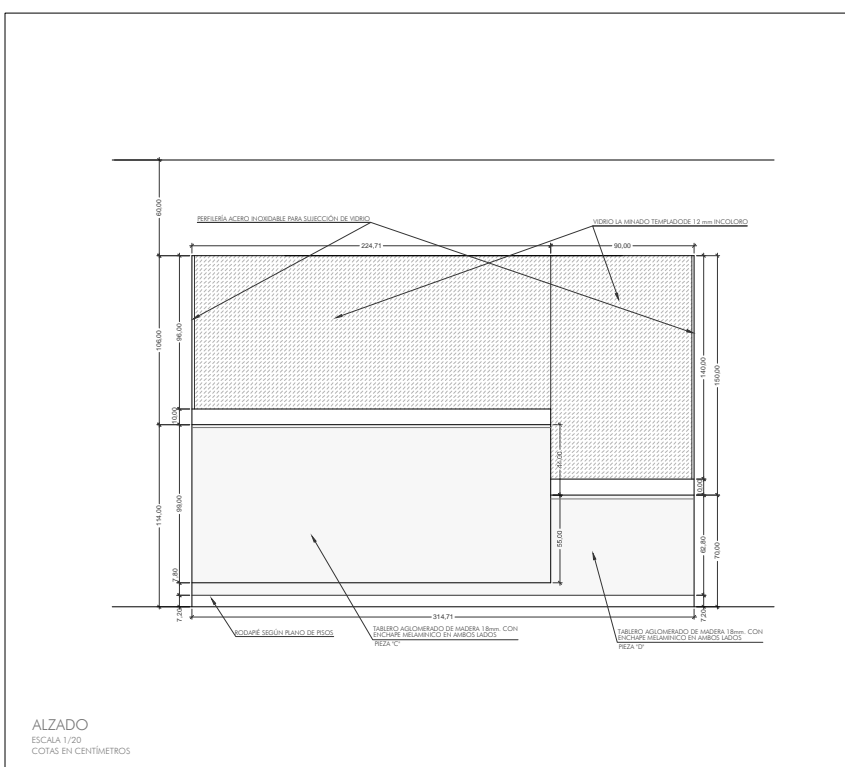
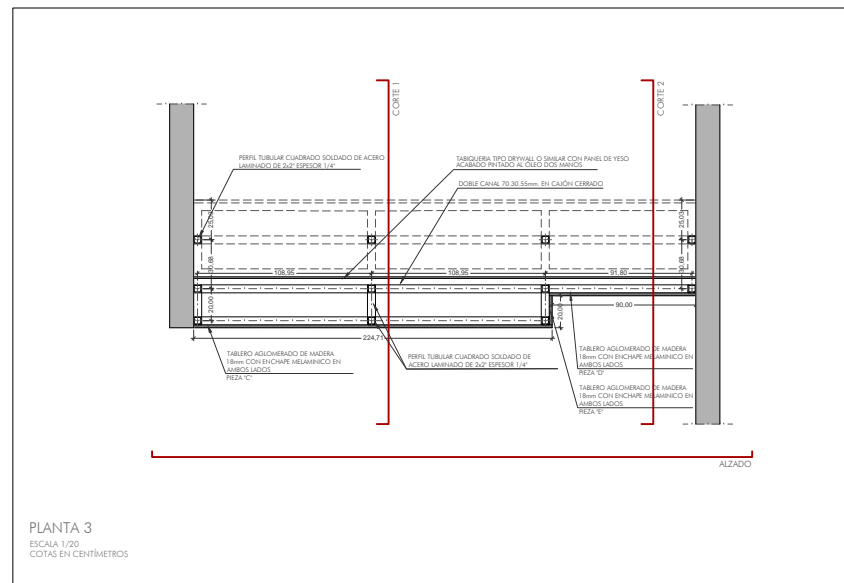
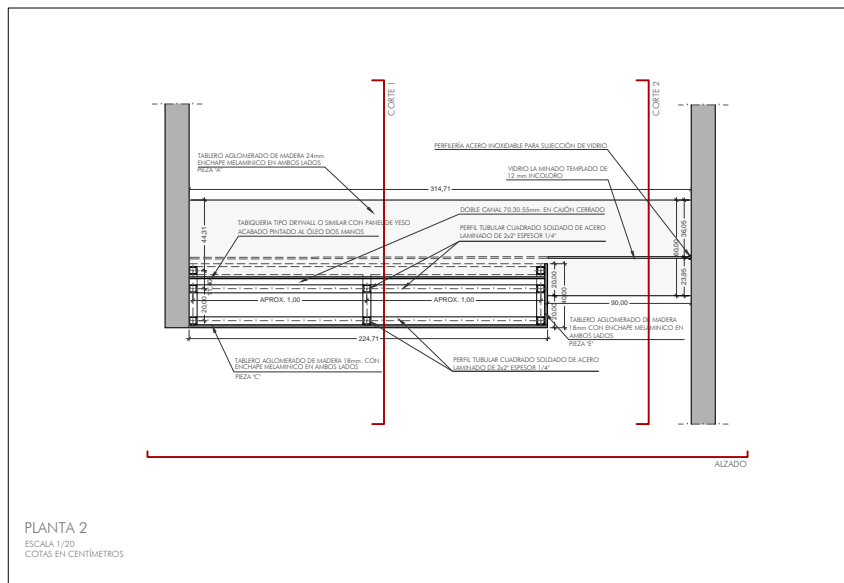
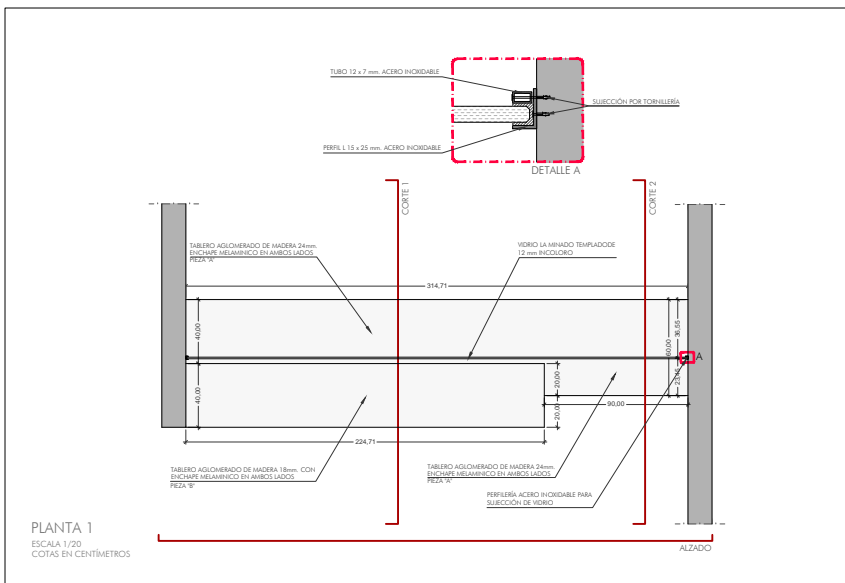

74
53
A-53

BOGOTÁ MEJOR PARA TODOS
ALCALDÍA MAYOR DE BOGOTÁ D.C.

DIRECCIÓN Cra. 8 #10-65, Bogotá

CONVOCATORIA PÚBLICA No. 5619 CP-007-2018.

PROYECTO: ELABORACION, ACTUALIZACION Y AJUSTES DE LOS ESTUDIOS TÉCNICOS Y DISEÑOS ARQUITECTÓNICOS PARA LA CONSTRUCCIÓN, ADECUACIÓN, AMPLIACIÓN, RECONOCIMIENTO O EL REFORZO ESTRUCTURAL EN LOS EQUIPAMIENTOS DE SALUD DEL DISTRITO CAPITAL DE ACUERDO AL ALCANCE DE CADA PROYECTO.

SUPERVISOR: SECRETARÍA DE SALUD DE BOGOTÁ
SUPERVISORA DE LA CONSULTORÍA: SECRETARÍA DE SALUD DE BOGOTÁ

BOGOTÁ MEJOR PARA TODOS
ALCALDÍA MAYOR DE BOGOTÁ D.C.

SECRETARÍA DE SALUD

INTERVENTORIA: DALY CONSTRUCTORES S.A.S BOGOTÁ D.C.

CONSULTOR: Consorcio SALUD BOGOTÁ 2018
NIT: 901.061.715-7

TIA SH COLUMBIA
cemosa

DIRECCIÓN: CALLE 93 # 198 - 67 OF. 704
CSALUDCAPITAL2018@GMAIL.COM

PROFESIONALES RESPONSABLES CONSULTORIA: DIRECTOR CONSULTORIA: ING. EDGAR ALFONSO PARRADO GRANADOS MAT. 16.483 CND

ARQUITECTO DISEÑADOR 1: OSMAR RICARDO MARTÍNEZ CUBILLOS MAT. 25790-29701 CND

ARQUITECTO DISEÑADOR 2: FÉLIX CESAR PARRADO GRANADOS MAT. 25790-29445 CND

INGENIERO ESTRUCTURAL: RODOLFO ZELOLA CONTRERAS MAT. 252923273 CND

SECRETARÍA DISTRITAL DE SALUD: ARO. JUAN ALFREDO TORRES PRIETO MP. 22700-6887 CND

INTERVENTORIA: DIRECTOR INTERVENTORIA: SANTIAGO LOPEZ SANCHEZ MP. 25200-13254 CND

INTERVENTORIA: ARO. DISEÑADORA: KARIN PEDRAZA MP. 25700-58457 CND

REVISÓ / APROBO

USS CALLE 80

CONTENIDO: DETALLES DE MOSTRADOR M-01.01

ESC. 1/20 FECHA 20/12/2019

Todas las Medidas deberán ser Realizadas en Otrs. Cuenta y Riego de Cado uno de los Contralistas.

PLANO No. A-53 PLANCHA No. 53 DE 74

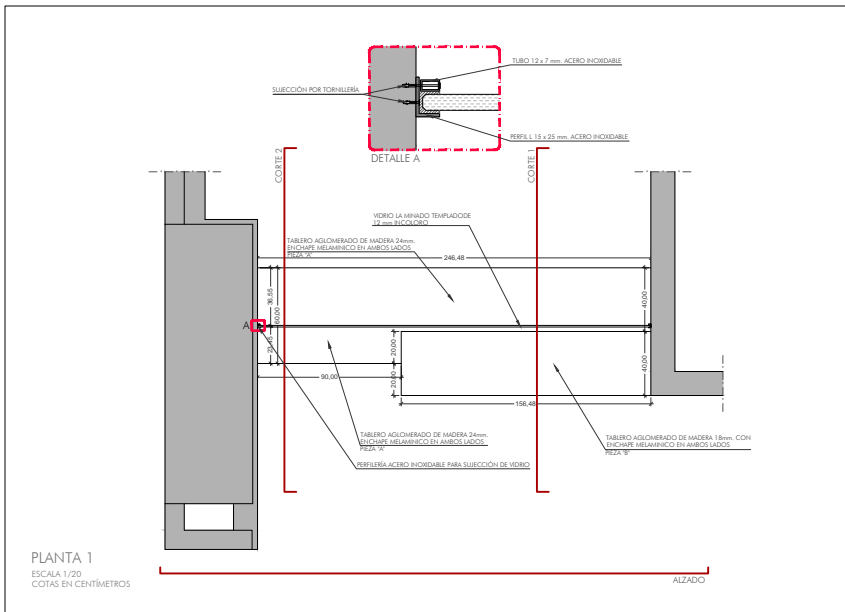

PLANTA 1
ESCALA 1/20
COTAS EN CENTIMETROS

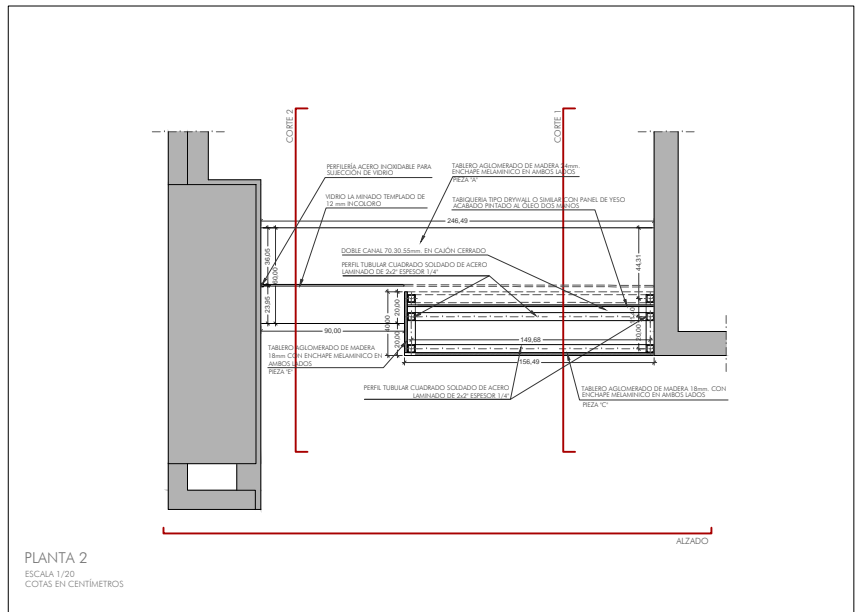

PLANTA 2
ESCALA 1/20
COTAS EN CENTIMETROS

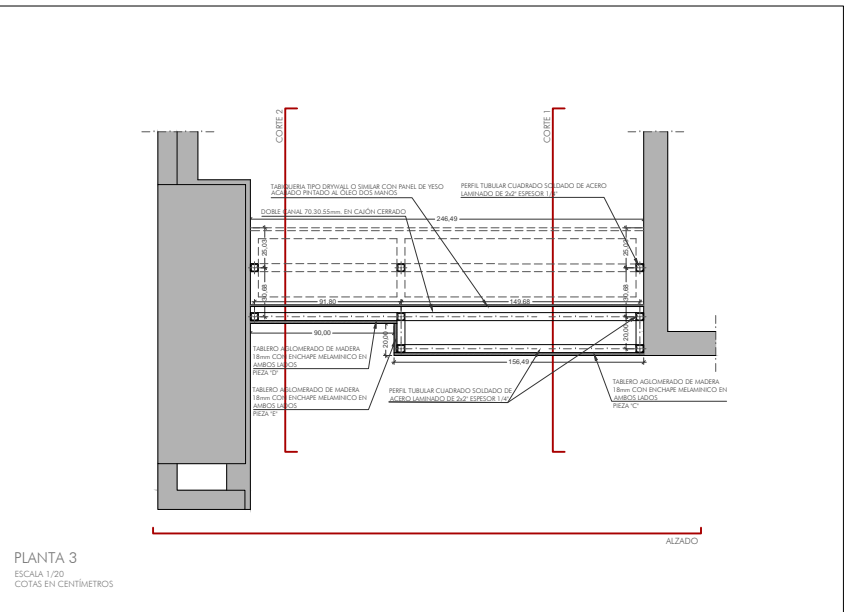

PLANTA 3
ESCALA 1/20
COTAS EN CENTIMETROS

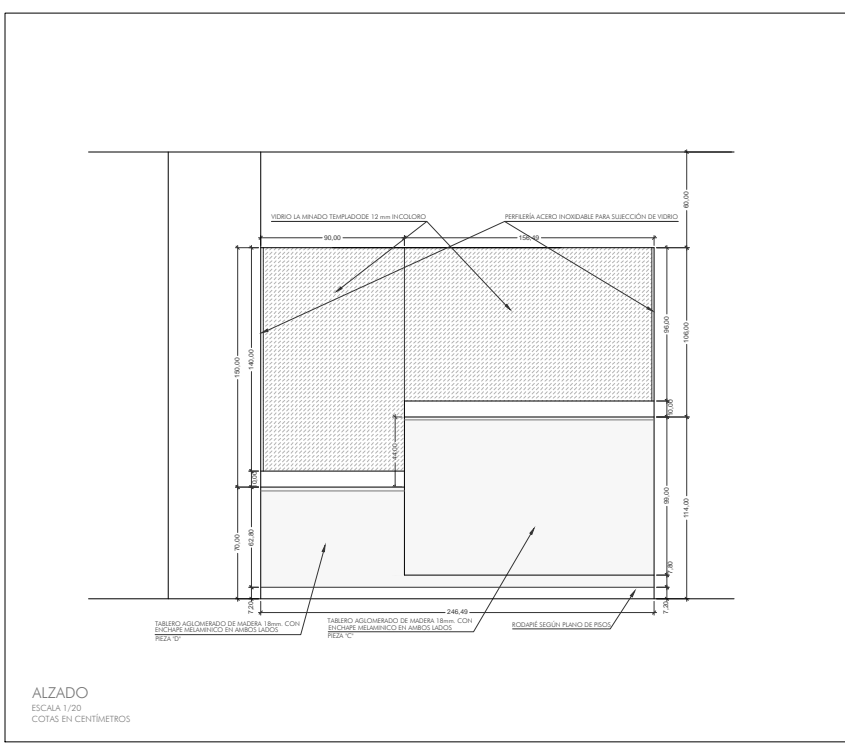

ALZADO
ESCALA 1/20
COTAS EN CENTIMETROS

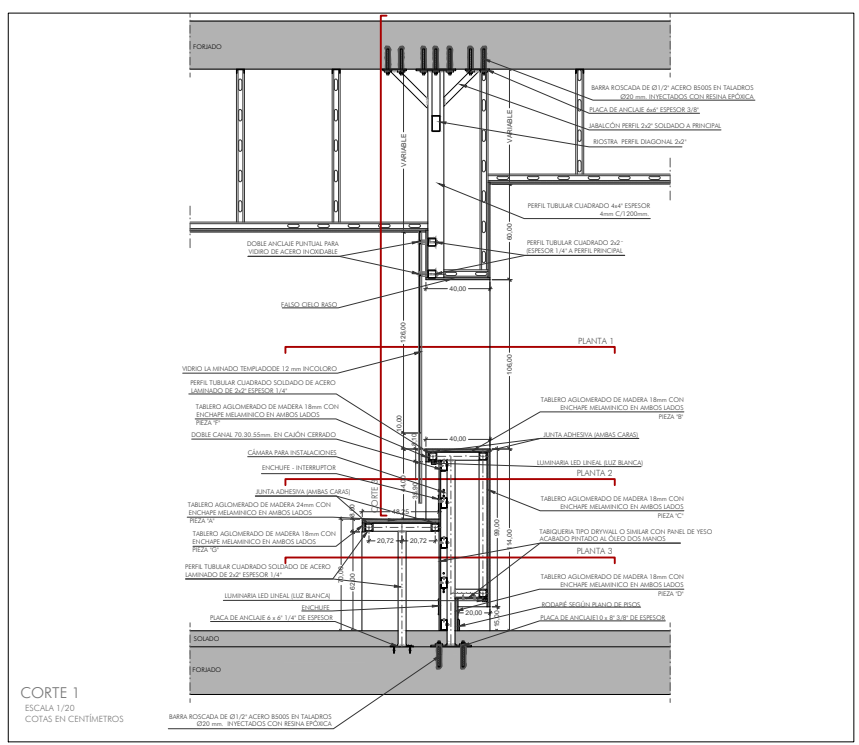

CORTE 1
ESCALA 1/20
COTAS EN CENTIMETROS

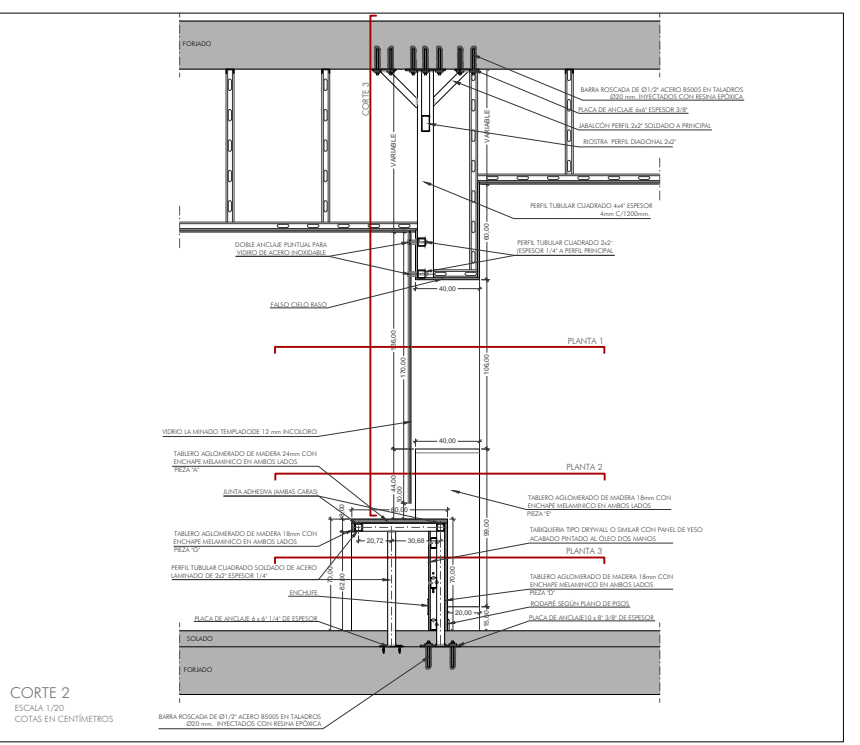

CORTE 2
ESCALA 1/20
COTAS EN CENTIMETROS

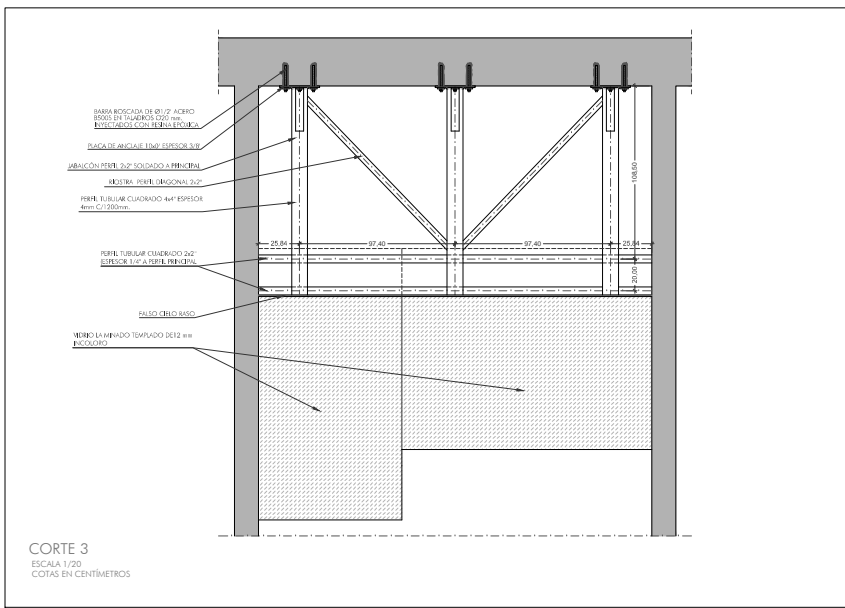

CORTE 3
ESCALA 1/20
COTAS EN CENTIMETROS

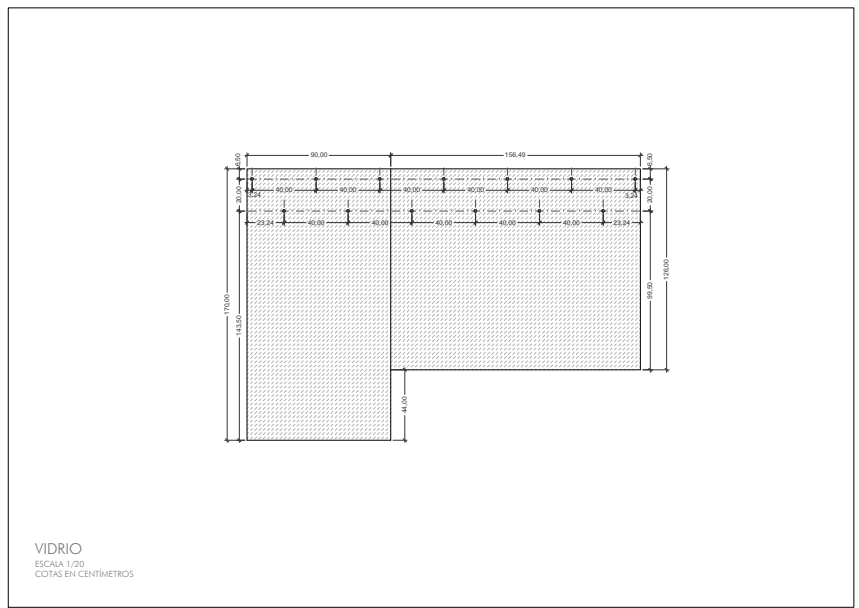

VIDRIO
ESCALA 1/20
COTAS EN CENTIMETROS

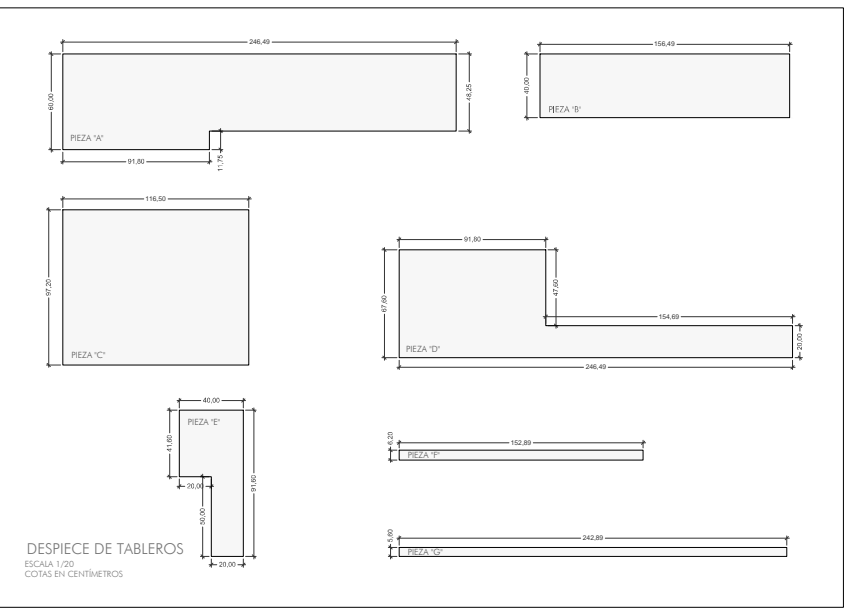

DESPIECE DE TABLEROS
ESCALA 1/20
COTAS EN CENTIMETROS

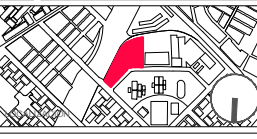

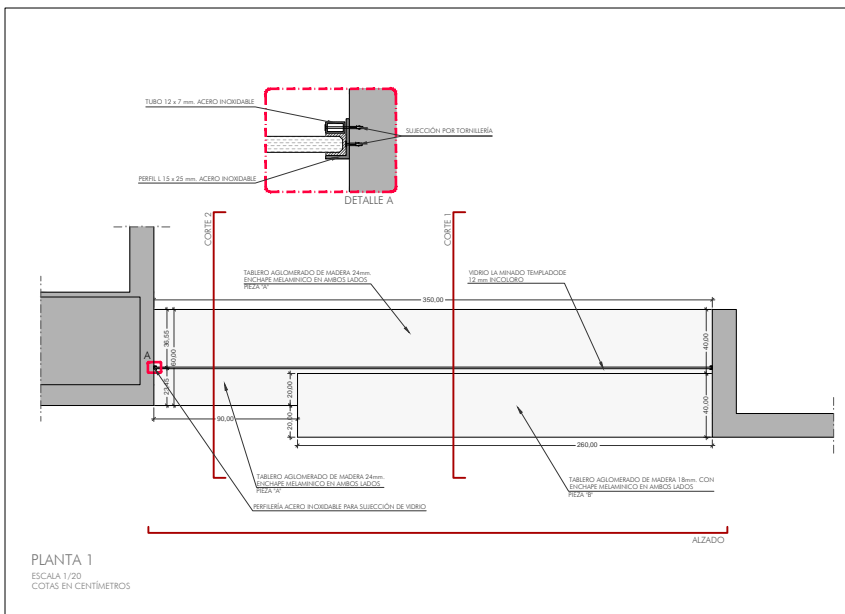

PLANTA 1
ESCALA 1/20
COTAS EN CENTIMETROS

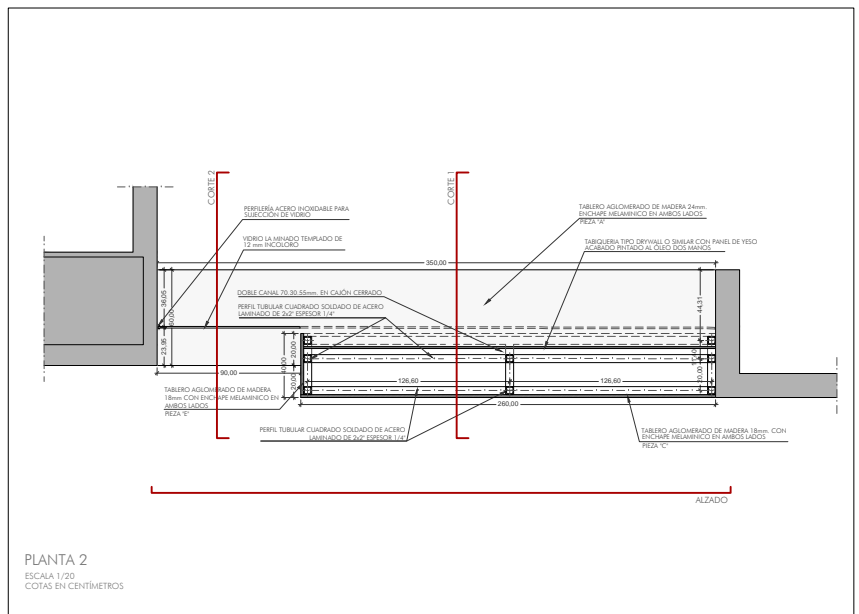

PLANTA 2
ESCALA 1/20
COTAS EN CENTIMETROS

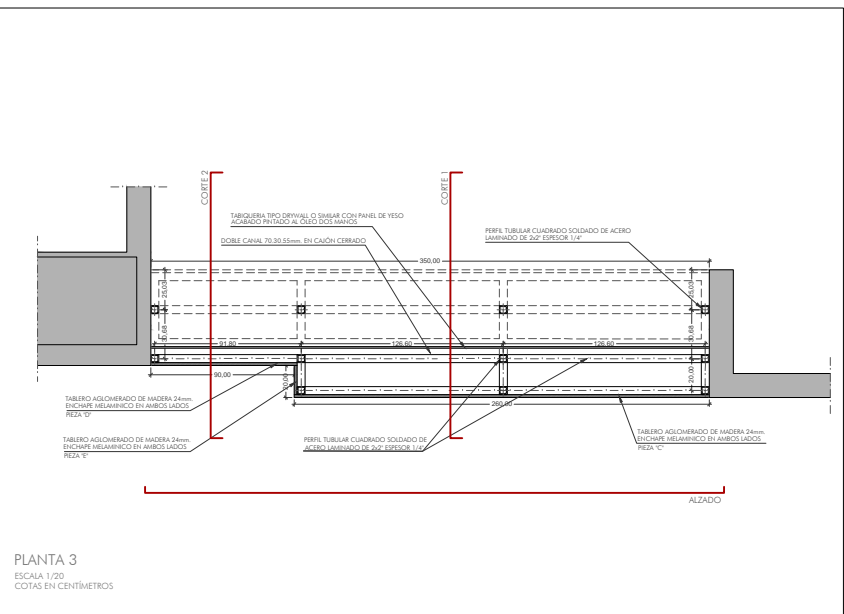

PLANTA 3
ESCALA 1/20
COTAS EN CENTIMETROS

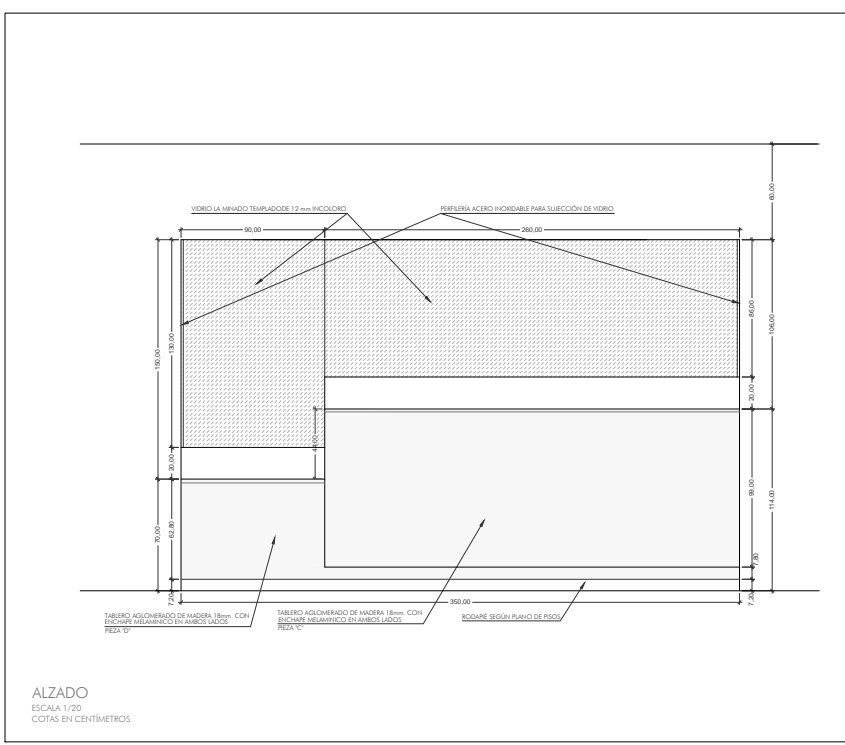

ALZADO
ESCALA 1/20
COTAS EN CENTIMETROS

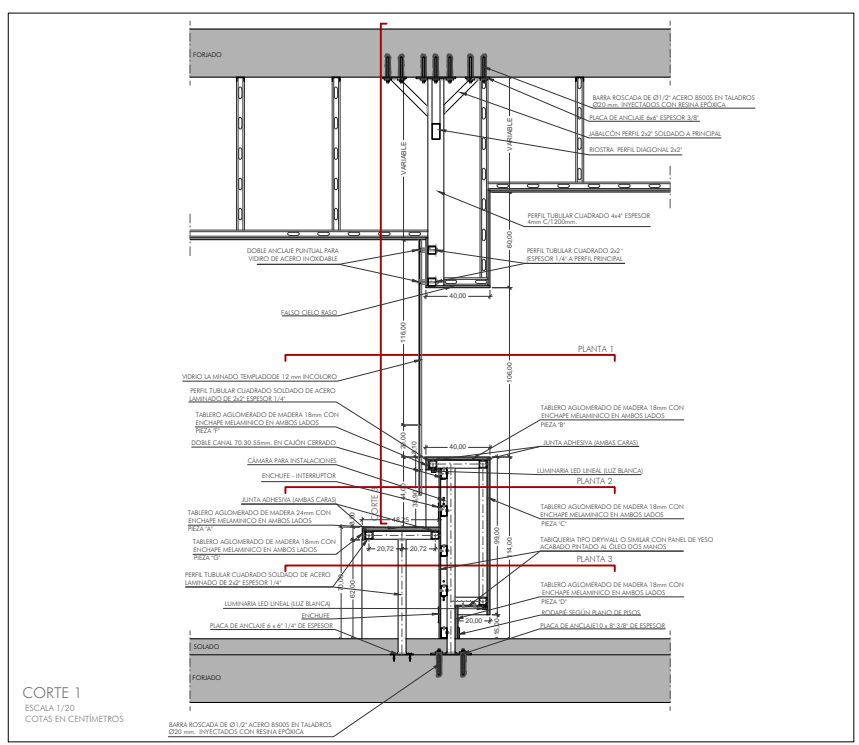

CORTE 1
ESCALA 1/20
COTAS EN CENTIMETROS

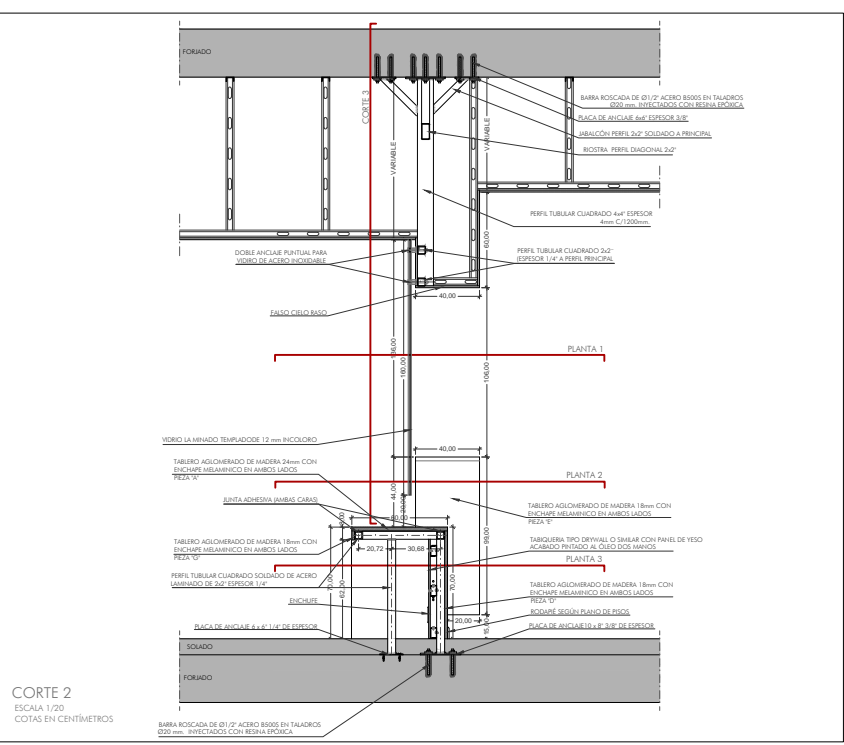

CORTE 2
ESCALA 1/20
COTAS EN CENTIMETROS

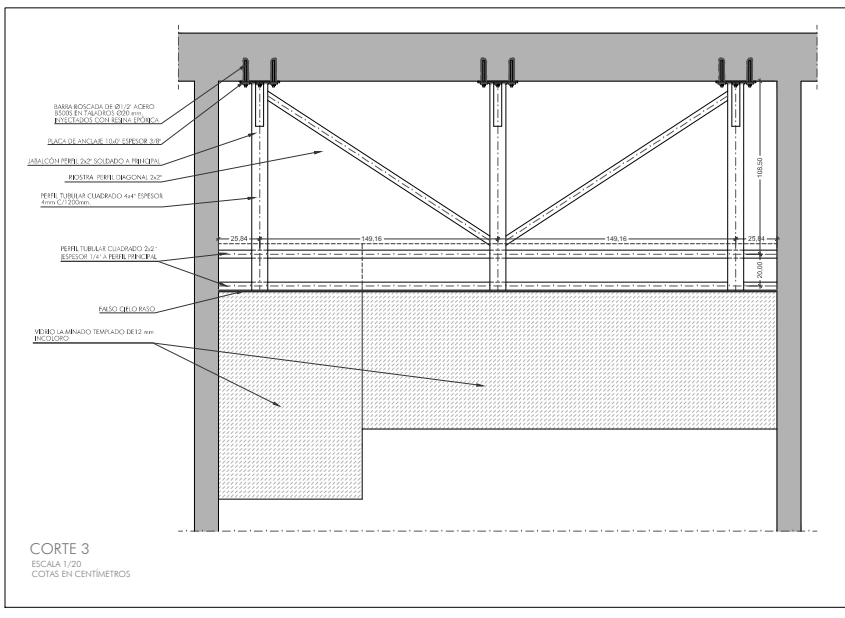

CORTE 3
ESCALA 1/20
COTAS EN CENTIMETROS

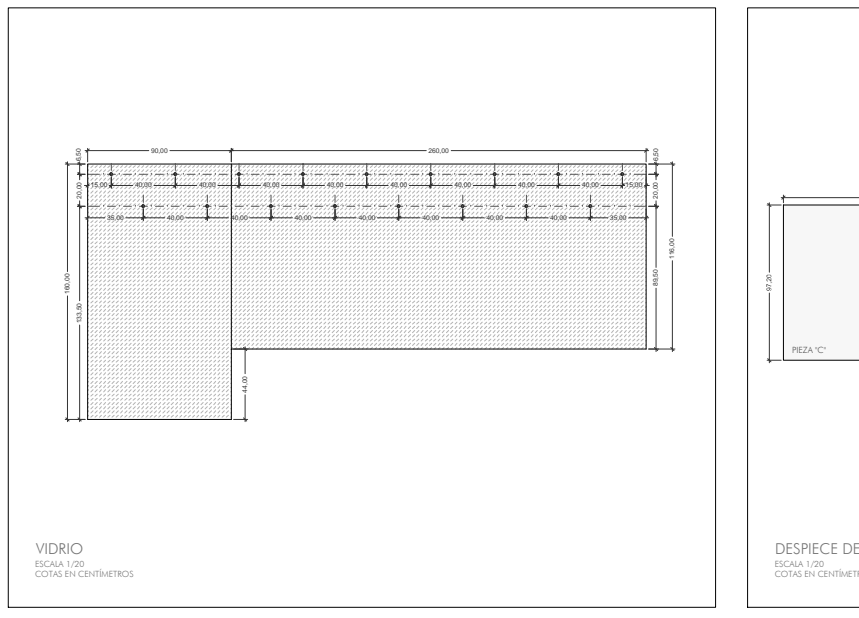

VIDRIO
ESCALA 1/20
COTAS EN CENTIMETROS

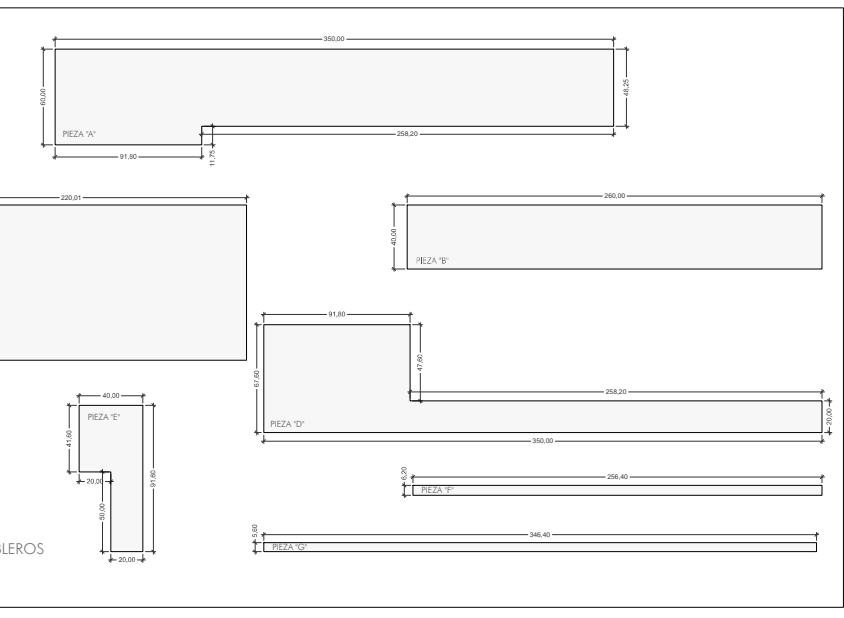

DESPIECE DE TABLEROS
ESCALA 1/20
COTAS EN CENTIMETROS



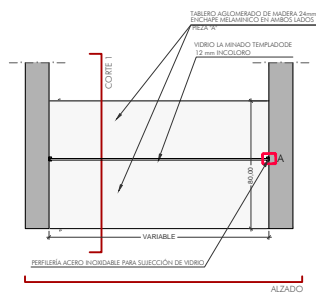
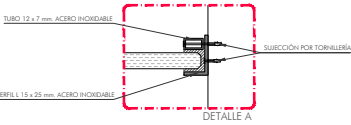

PLANTA 1
ESCALA 1/20
COTAS EN CENTÍMETROS

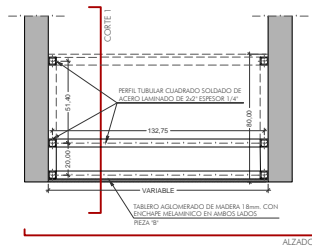

PLANTA 2
ESCALA 1/20
COTAS EN CENTÍMETROS

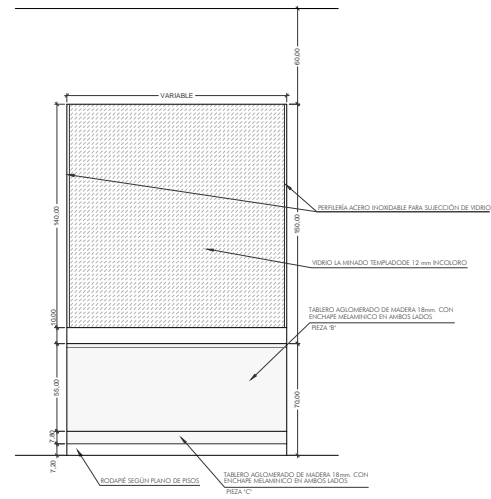

ALZADO
ESCALA 1/20
COTAS EN CENTÍMETROS

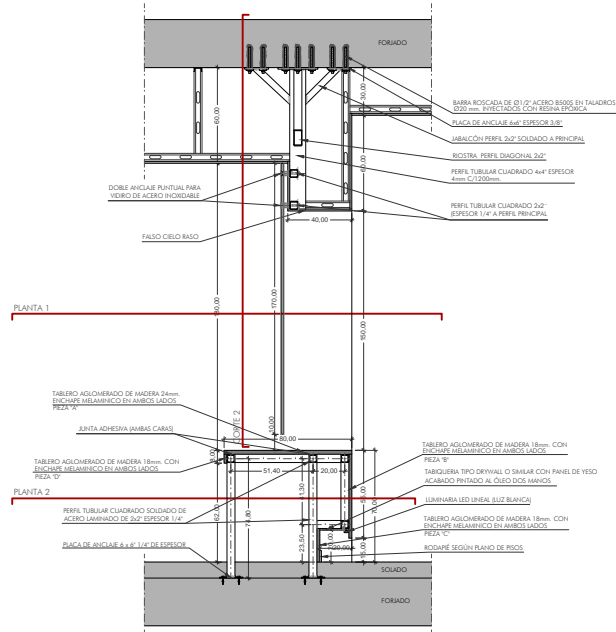

CORTE 1
ESCALA 1/20
COTAS EN CENTÍMETROS

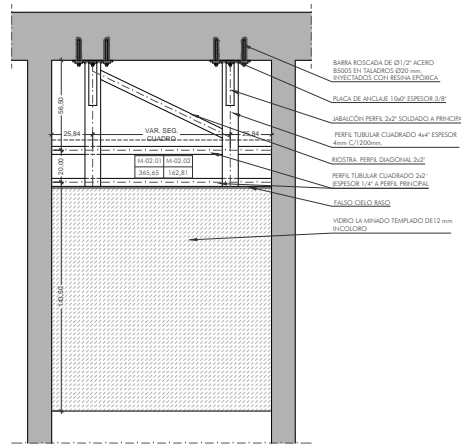

CORTE 2
ESCALA 1/20
COTAS EN CENTÍMETROS

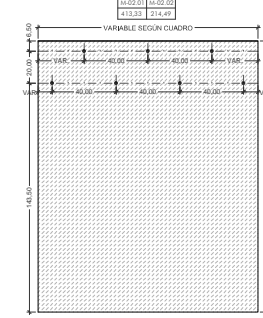

VIDRIO
ESCALA 1/20
COTAS EN CENTÍMETROS

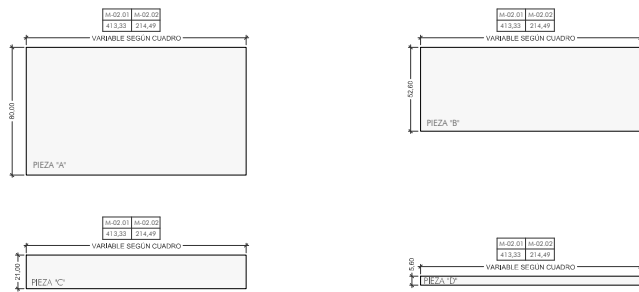

DESPIECE DE TABLEROS
ESCALA 1/20
COTAS EN CENTÍMETROS

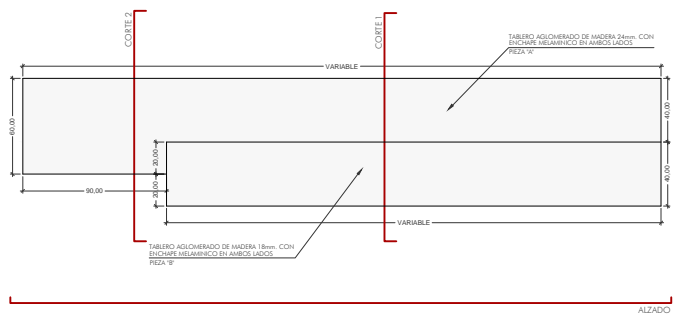

PLANTA 1
ESCALA 1/20
COTAS EN CENTÍMETROS

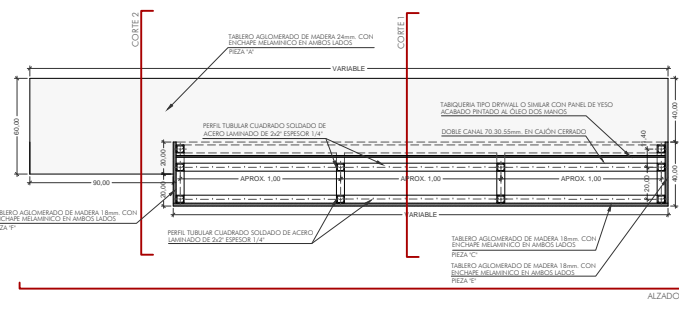

PLANTA 2
ESCALA 1/20
COTAS EN CENTÍMETROS

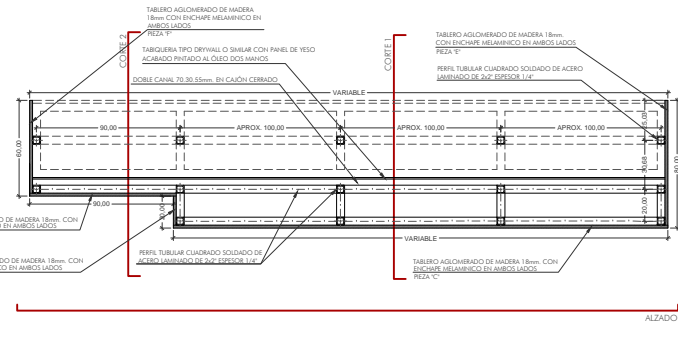

PLANTA 3
ESCALA 1/20
COTAS EN CENTÍMETROS

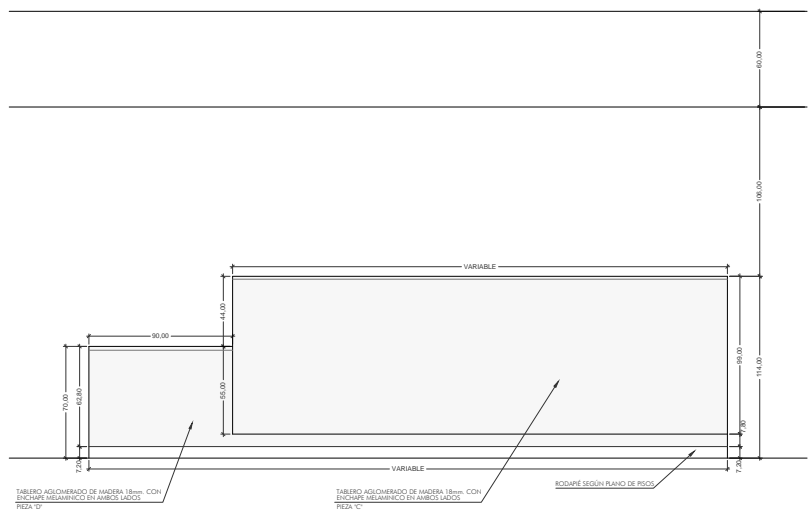

ALZADO
ESCALA 1/20
COTAS EN CENTÍMETROS

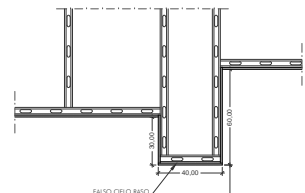

CORTE 1
ESCALA 1/20
COTAS EN CENTÍMETROS

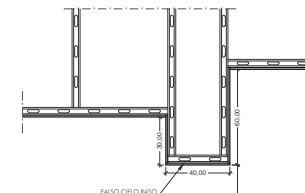

CORTE 2
ESCALA 1/20
COTAS EN CENTÍMETROS

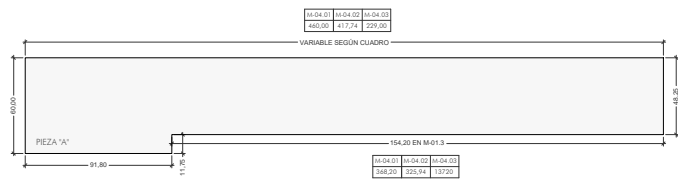
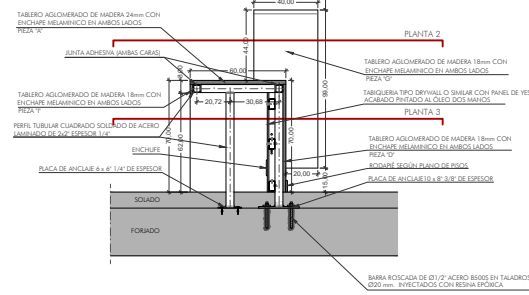
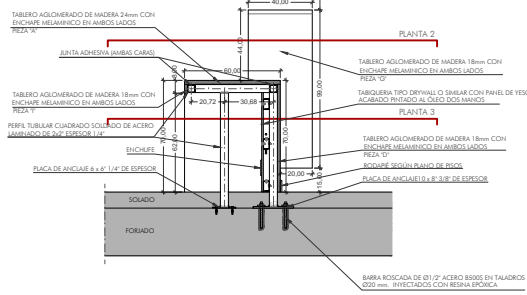

DESPIECE DE TABLEROS
ESCALA 1/20
COTAS EN CENTÍMETROS

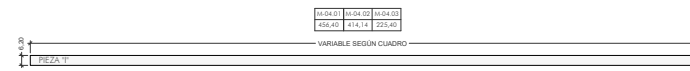
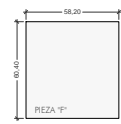
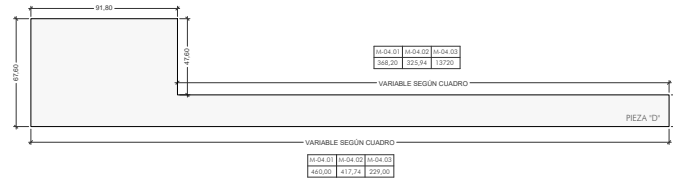
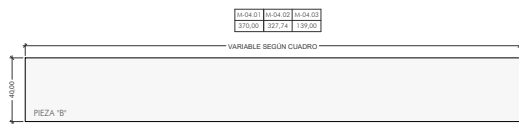
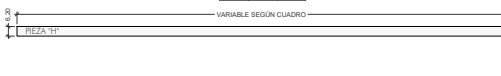
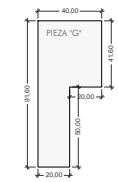
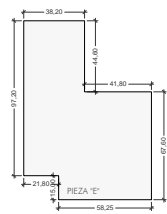

DIRECCIÓN Cra. 8 #10-65, Bogotá
CONVOCATORIA PÚBLICA No. 5619 CP-007-2018.
PROYECTO: ELABORACION, ACTUALIZACION Y AJUSTES DE LOS ESTUDIOS TÉCNICOS Y DISEÑOS ARQUITECTÓNICOS PARA LA CONSTRUCCIÓN, ADECUACION AMPLIACION, RECORDEAMIENTO O EL REFORZADO ESTRUCTURAL EN LOS EQUIPAMIENTOS DE SALUD DEL DISTRITO CAPITAL DE ACUERDO AL ALCANCE DE CADA PROYECTO.

SUPERVISOR: SECRETARÍA DE SALUD DE BOGOTÁ
SUPERVISION DE la Consultoría
ALCALDÍA MAYOR DE BOGOTÁ D.C. BOGOTÁ MEJOR PARA TODOS
SECRETARÍA DE SALUD

INTERVENTORIA DALY CONSTRUCTORES S.A.S BOGOTÁ D.C.
Calle 10 sur No. 11A-40 Of. 201 Parque de Berna - Bogotá D.C.
T +57 7431716
www.dalyconstructores.com

CONSULTOR
Consorcio SALUD BOGOTÁ 2018
Nit: 901.061.715-7
TIA SH COLOMBIA cemosa

DIRECCIÓN: CALLE 93 # 19B - 67 OF. 704 CSALUDCAPITAL2018@GMAIL.COM
PROFESIONALES RESPONSABLES CONSULTORIA
DIRECTOR CONSULTORIA ING. EDGAR ALFONSO PARRADO GRANADOS MAT. 16.493 CND
ARQUITECTO DISEÑADOR1 OSMAR RICARDO MARTÍNEZ CUBILLOS MAT. 25700-29701 CND
ARQUITECTO DISEÑADOR2 FÉLIX CESAR PARRADO GRANADOS MAT. 25700-92045 CND
INGENIERO ESTRUCTURAL RODOLFO FELIZZOLA CONTRERAS MAT. 252022673 CND

SECRETARÍA DISTRITAL DE SALUD
ARG. JUAN ALFREDO TORRES PRIETO MP. 25700-68810 CND
DIRECTOR INTERVENTORIA SANTIAGO LOPEZ SANCHEZ MP. 25200-132584 CND
ARG. DISEÑADORA KARIN PEDRAZA MP. 25700-54827 CND



US\$ CALLE 80
CONTENIDO
DETALLES DE MOSTRADOR M-04-04
ESC. 1/20 FECHA 20/12/2019
Todos las Medidas deberán ser Reticuladas en Otrs. Cuenta y Riego de Cado uno de los Controladas.
PLANO No. A-58 DE 58 DE 74

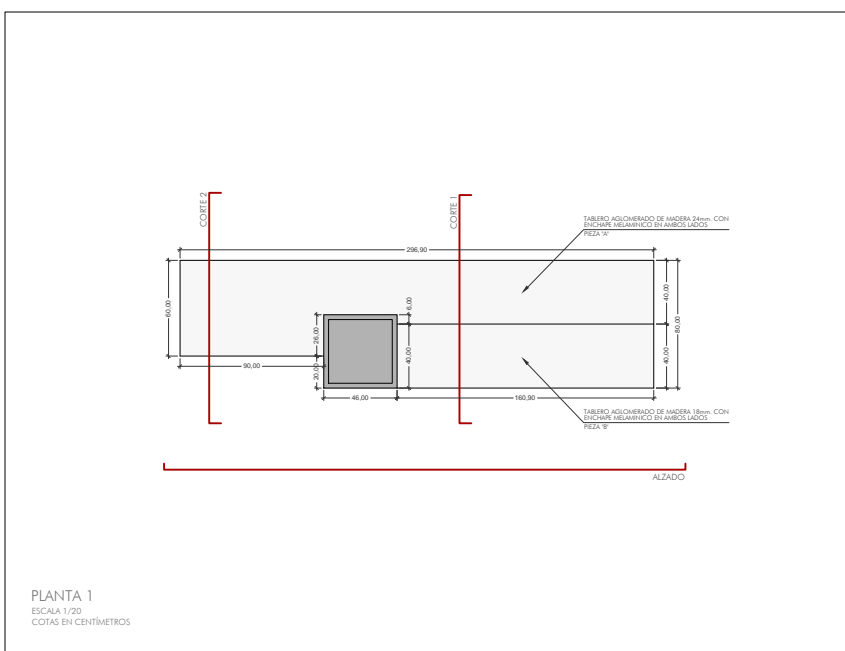

PLANTA 1
ESCALA 1/20
COTAS EN CENTÍMETROS

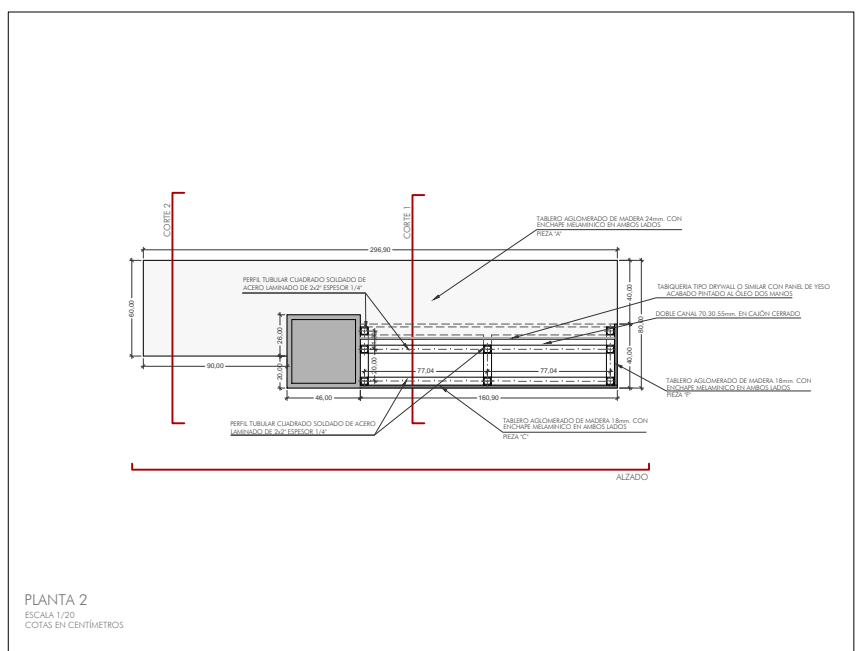

PLANTA 2
ESCALA 1/20
COTAS EN CENTÍMETROS

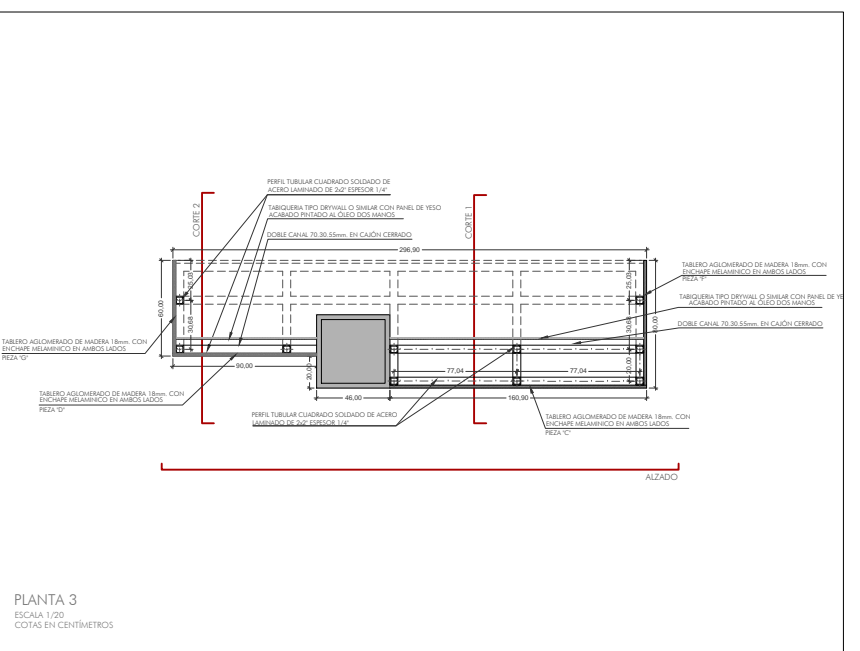

PLANTA 3
ESCALA 1/20
COTAS EN CENTÍMETROS

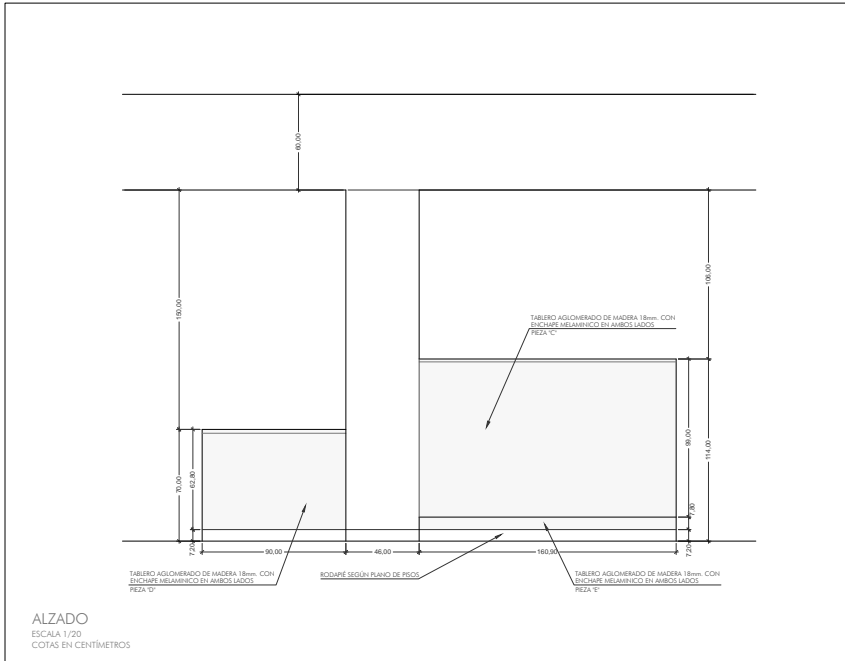

ALZADO
ESCALA 1/20
COTAS EN CENTÍMETROS

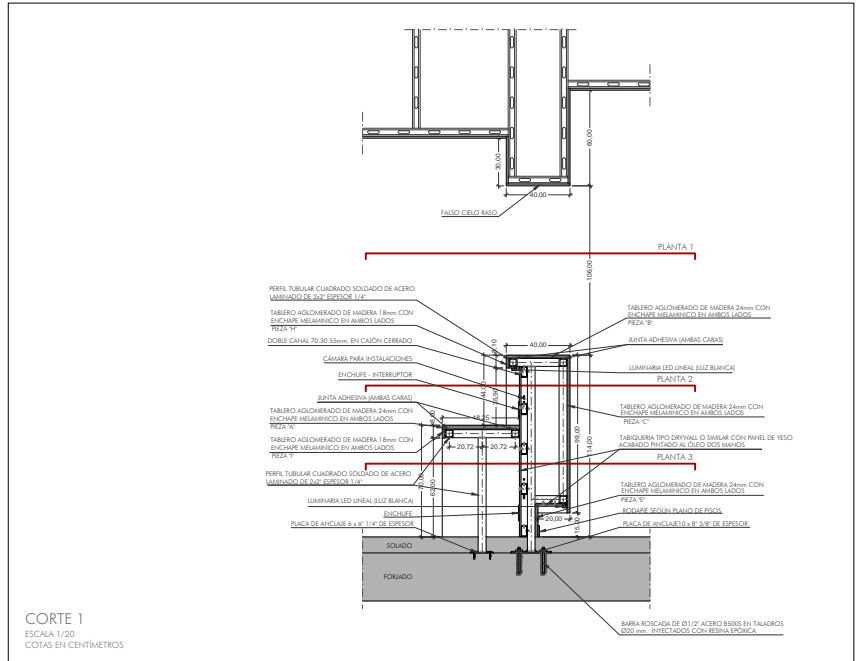

CORTE 1
ESCALA 1/20
COTAS EN CENTÍMETROS

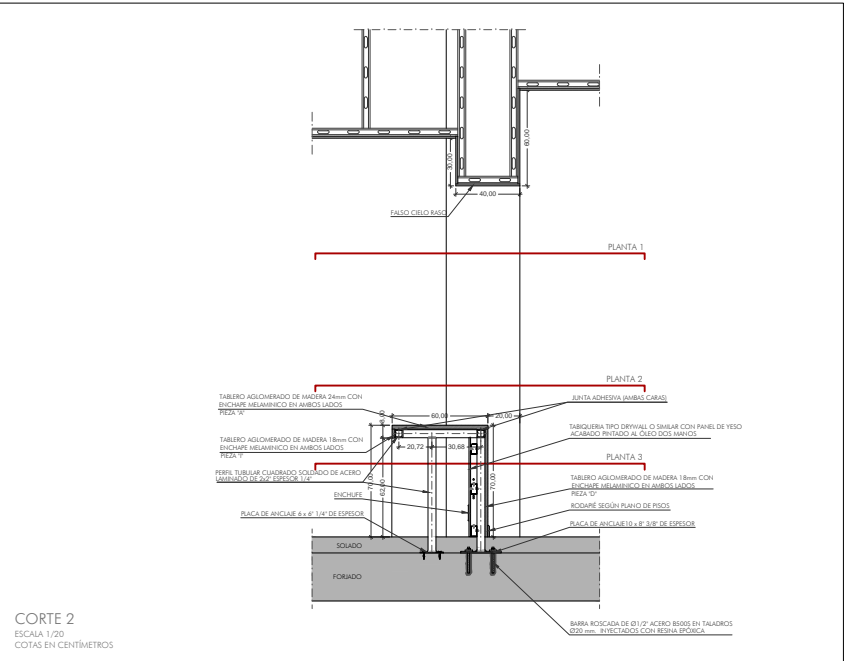

CORTE 2
ESCALA 1/20
COTAS EN CENTÍMETROS

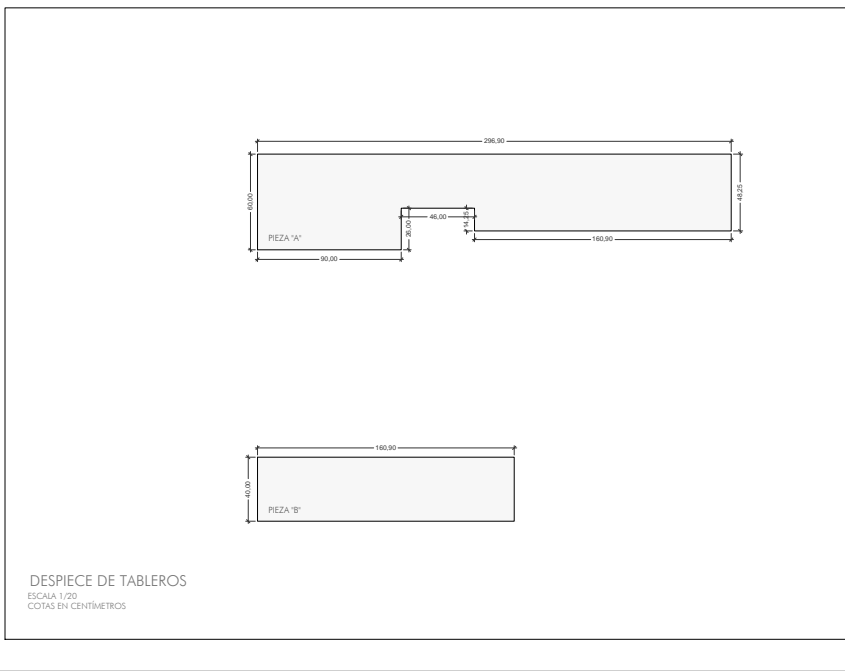

DESPIECE DE TABLEROS
ESCALA 1/20
COTAS EN CENTÍMETROS

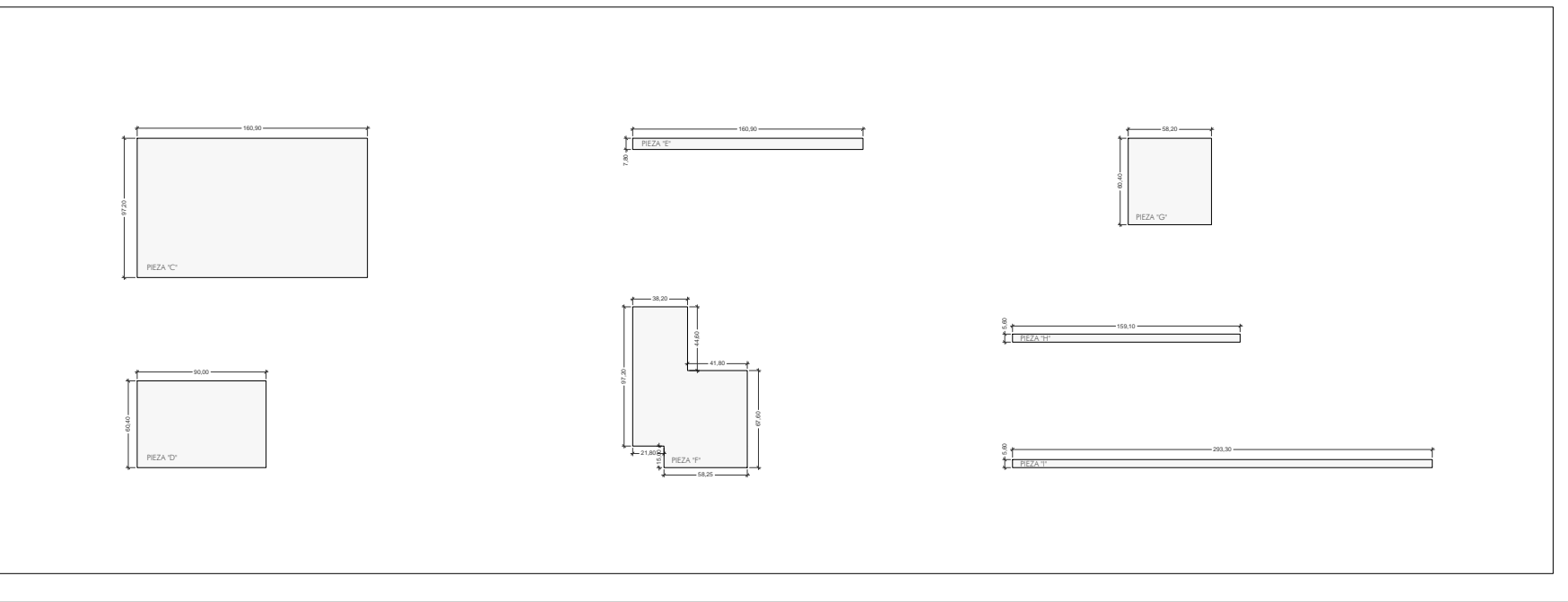

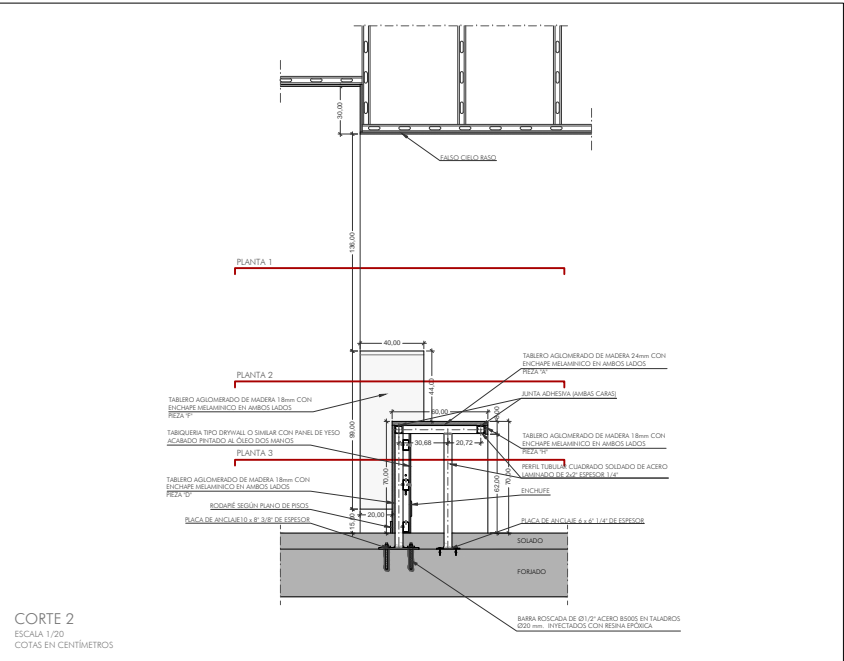
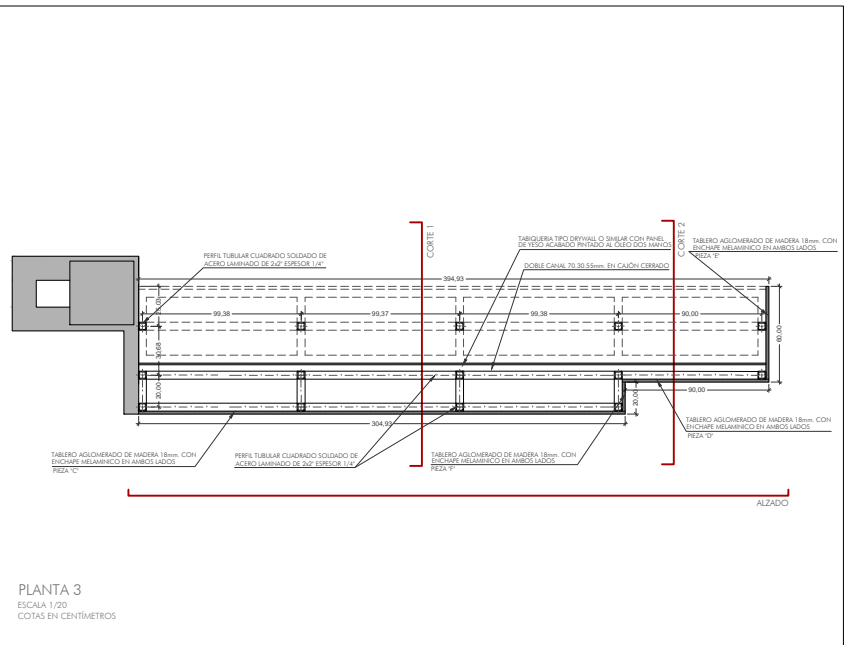
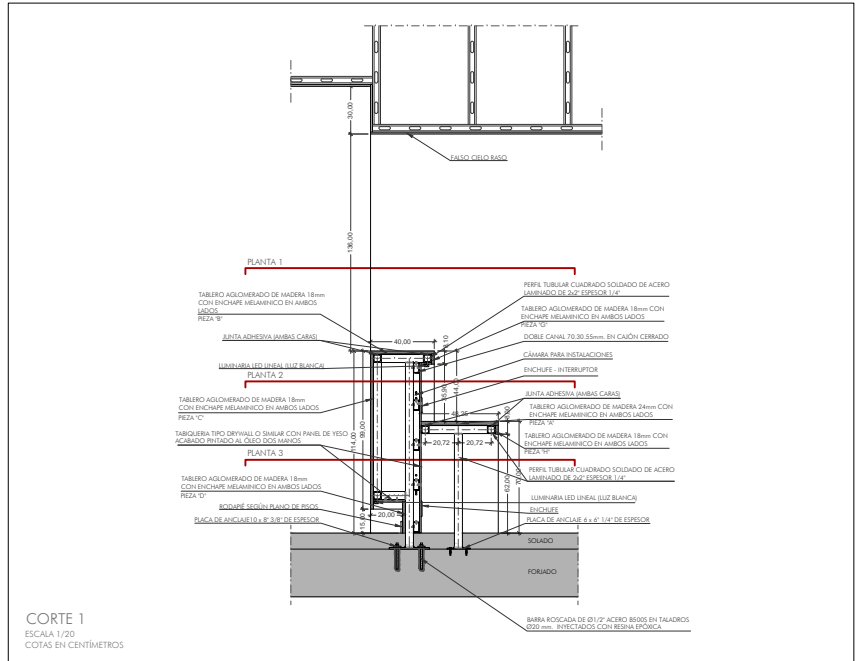
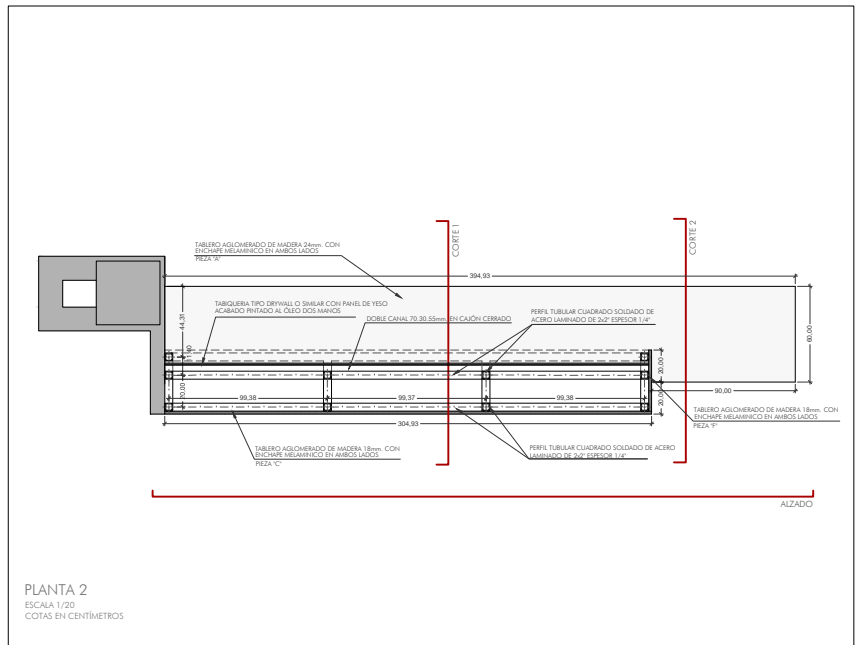
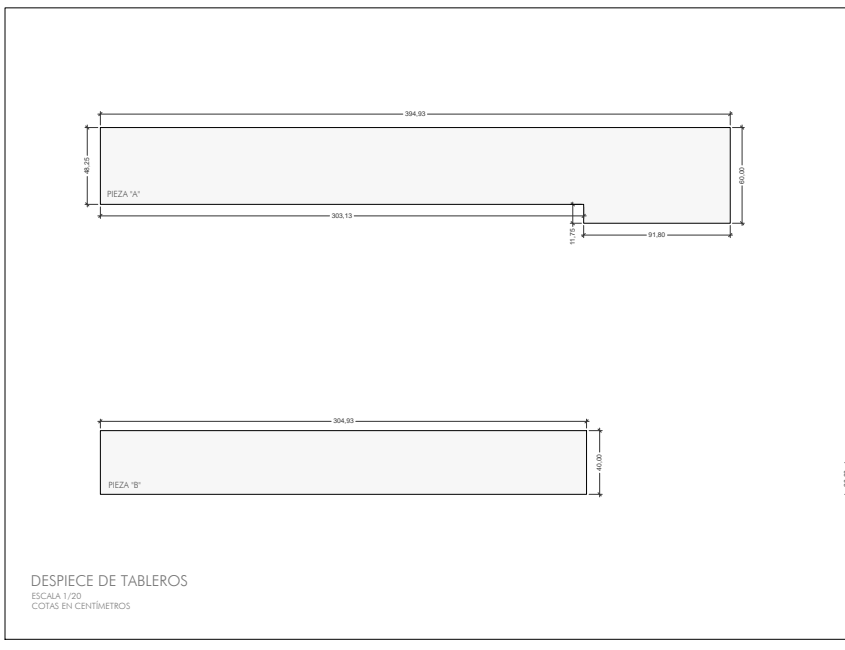
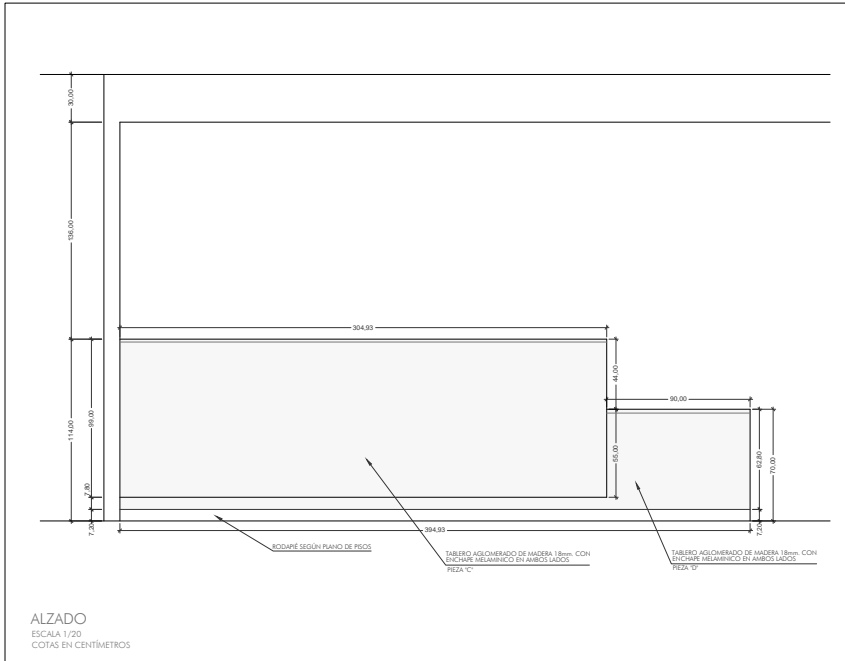
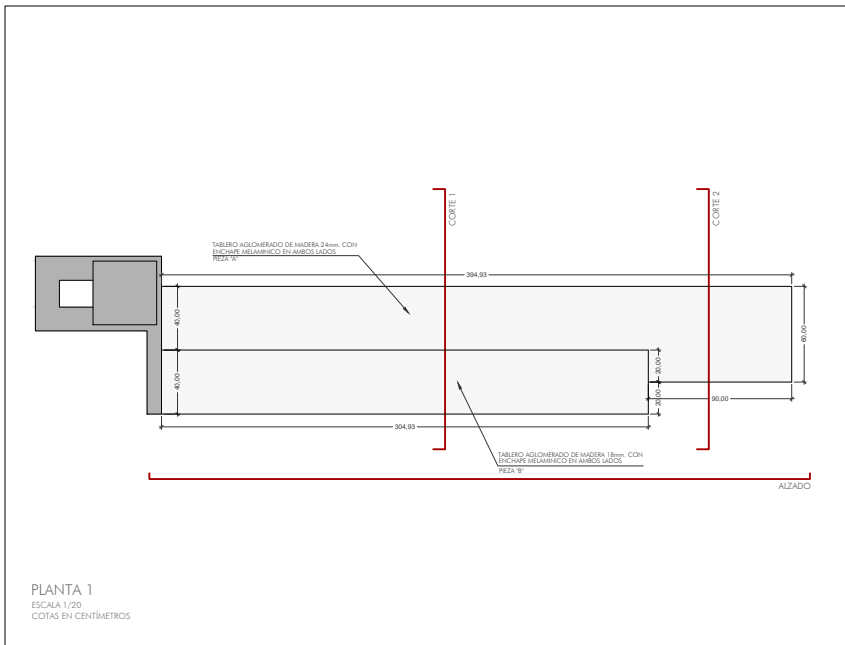

74
69

69-V

ALCALDÍA MAYOR DE BOGOTÁ D.C.

BOGOTÁ MEJOR PARA TODOS

DIRECCIÓN Cra. 8 #10-65, Bogotá

CONVOCATORIA PÚBLICA No. 5619 CP-007-2018.

PROYECTO: ELABORACION, ACTUALIZACION Y AJUSTES DE LOS ESTUDIOS TECNICOS Y DISEÑOS ARQUITECTONICOS PARA LA CONSTRUCCION, ADECUACION AMPLIACION, RECORREMIENTO O EL REFORZADO ESTRUCTURAL EN LOS EQUIPAMIENTOS DE SALUD DEL DISTRITO CAPITAL DE ACUERDO AL ALCANCE DE CADA PROYECTO.

SUPERVISOR: SECRETARIA DE SALUD DE BOGOTÁ

SUPERVISION DE LA CONSULTORIA: SECRETARIA DE SALUD DE BOGOTÁ

INTERVENTORIA: DALY CONSTRUCTORES S.A.S BOGOTÁ D.C.

CONSULTOR: Consorcio SALUD BOGOTÁ 2018

NIT: 901.061.715-7

TIA SH COLUMBIA cemosa

DIRECCIÓN: CALLE 93 # 19B - 67 OF. 704 CSALUDCAPITAL2018@GMAIL.COM

PROFESIONALES RESPONSABLES CONSULTORIA: DIRECTOR CONSULTORIA ING. EDGAR ALFONSO PARRADO GRANADOS MAT. 16.493 CND

ARQUITECTO DISEÑADOR 1 OSMAR RICARDO MARTÍNEZ CUBILLOS MAT. 25700-20701 CND

ARQUITECTO DISEÑADOR 2 FÉLIX CESAR PARRADO GRANADOS MAT. 25700-82045 CND

INGENIERO ESTRUCTURAL RODOLFO FLEZZOLA CONTRERAS MAT. 252022673 CND

SECRETARIA DISTRITAL DE SALUD

ARG. JUAN ALFREDO TORRES PRIETO MP. 22000-68810 CND

INTERVENTORIA

DIRECTOR INTERVENTORIA SANTIAGO LOPEZ SANCHEZ MP. 25200-13254 CND

INTERVENTORIA

ARG. DISEÑADORA KARIN PEDRAZA MP. 25700-5467 CND

REVISÓ / APROBO

USS CALLE 80

CONTENIDO: DETALLES DE MOSTRADOR M-04.05

ESC. 1/20 FECHA 20/12/2019

Todos los Medios deberán ser Realizados en Ocho, Cuenta y Riesgo de Cada uno de los Contratistas.

PLANO No. A-59 PLANCHAS No. 59 DE 74

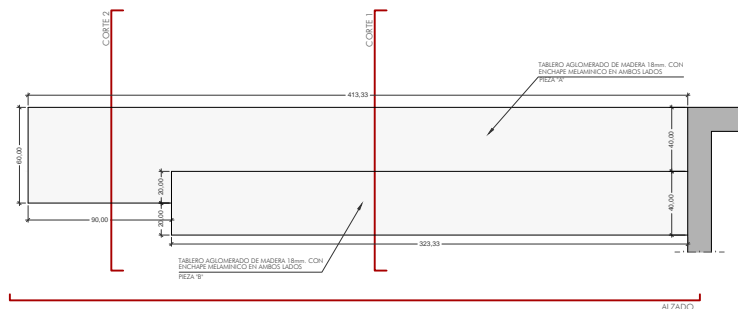

PLANTA 1
ESCALA 1/20
COTAS EN CENTÍMETROS

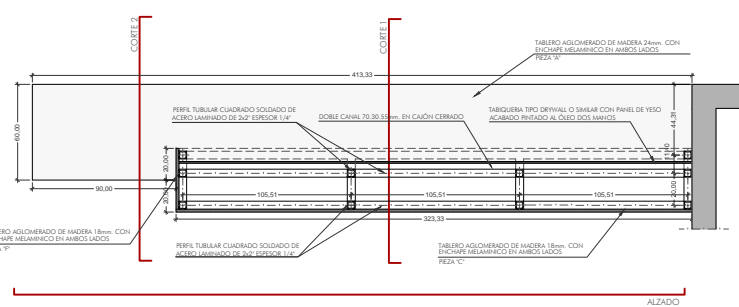

PLANTA 2
ESCALA 1/20
COTAS EN CENTÍMETROS

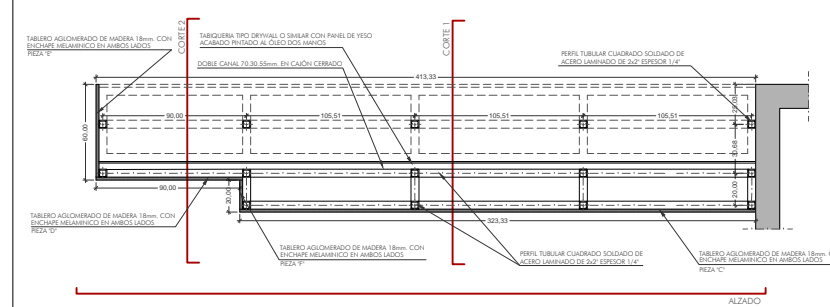

PLANTA 3
ESCALA 1/20
COTAS EN CENTÍMETROS

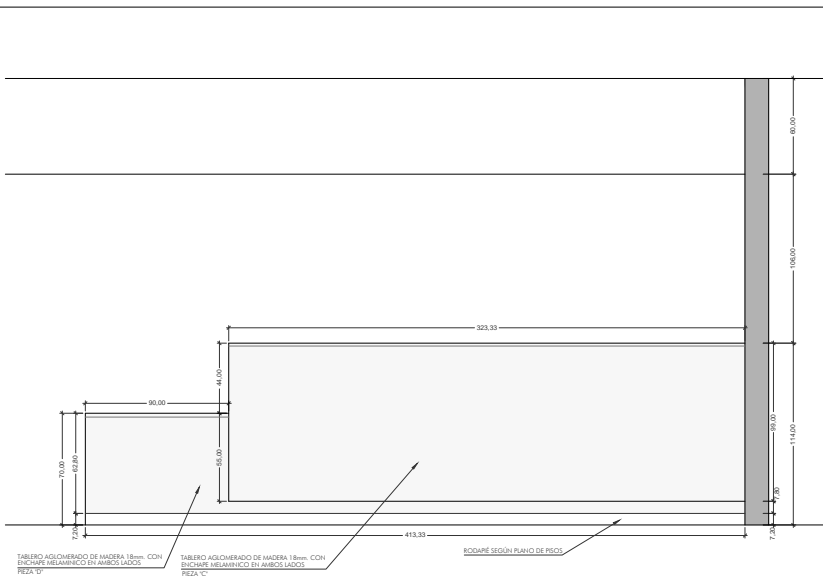

ALZADO
ESCALA 1/20
COTAS EN CENTÍMETROS

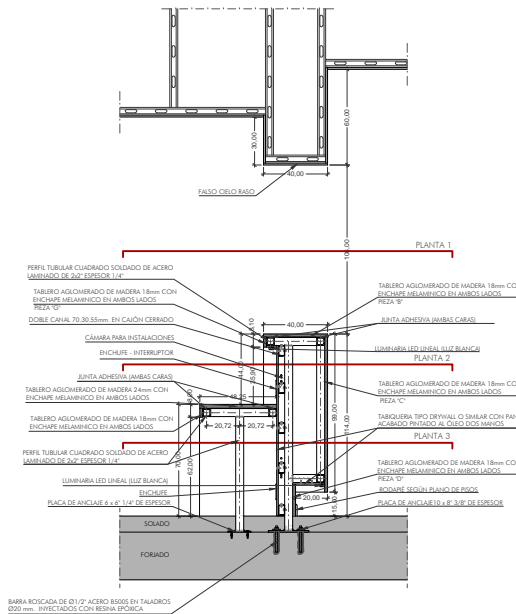

CORTE 1
ESCALA 1/20
COTAS EN CENTÍMETROS

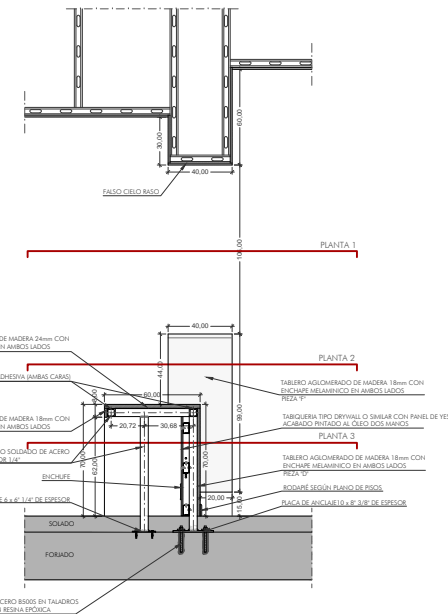

CORTE 2
ESCALA 1/20
COTAS EN CENTÍMETROS

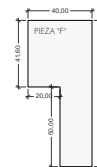
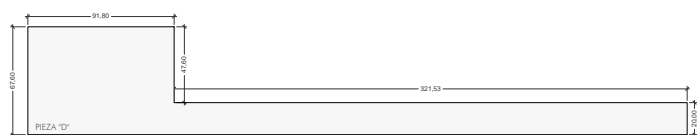
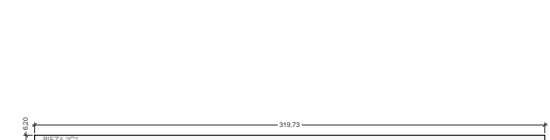
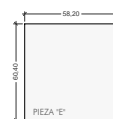
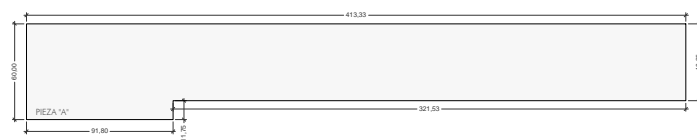

DESPIECE DE TABLEROS
ESCALA 1/20
COTAS EN CENTÍMETROS



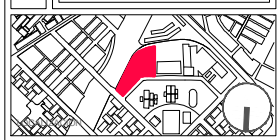
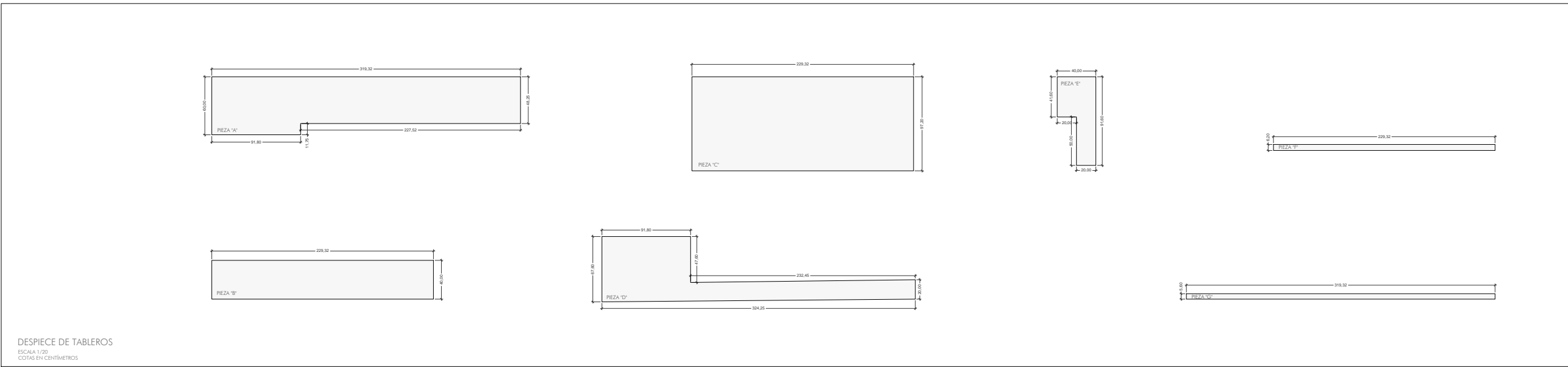
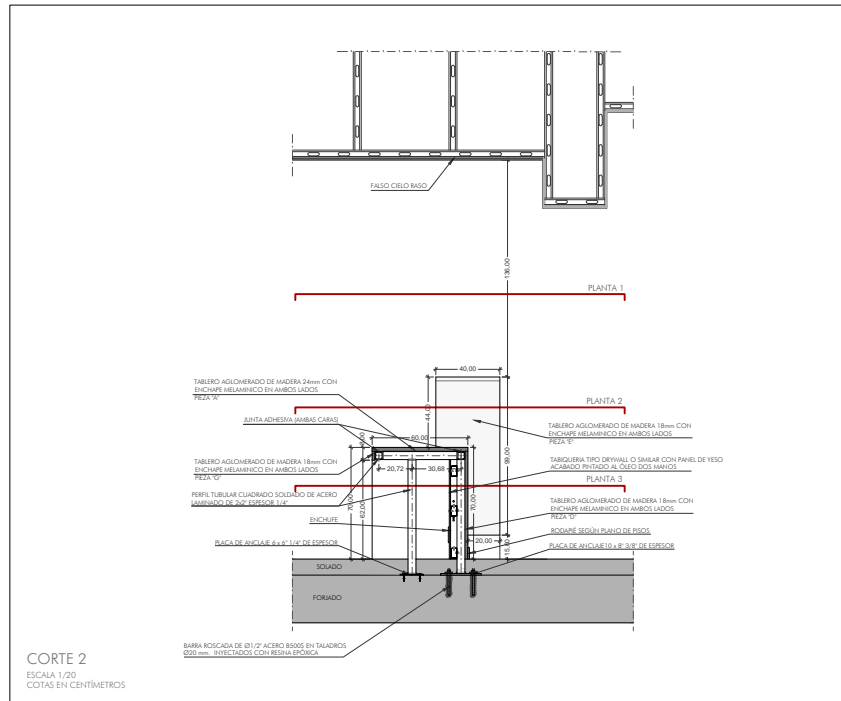
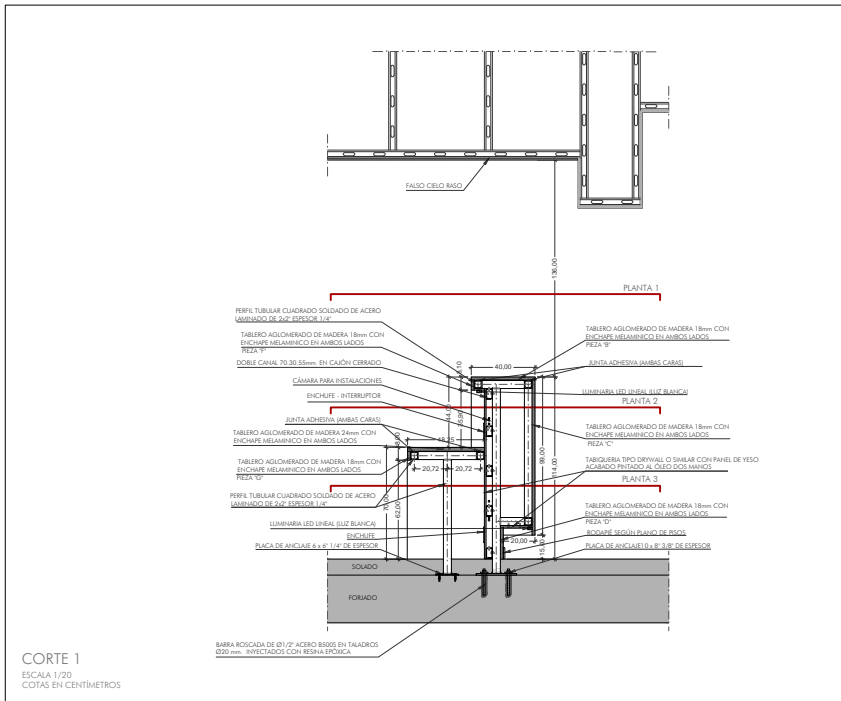
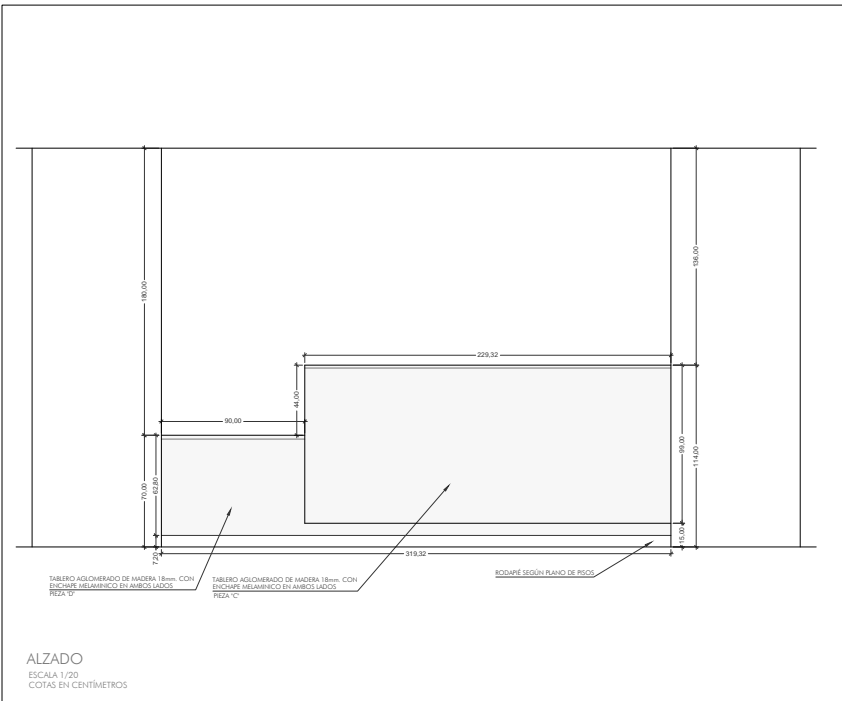
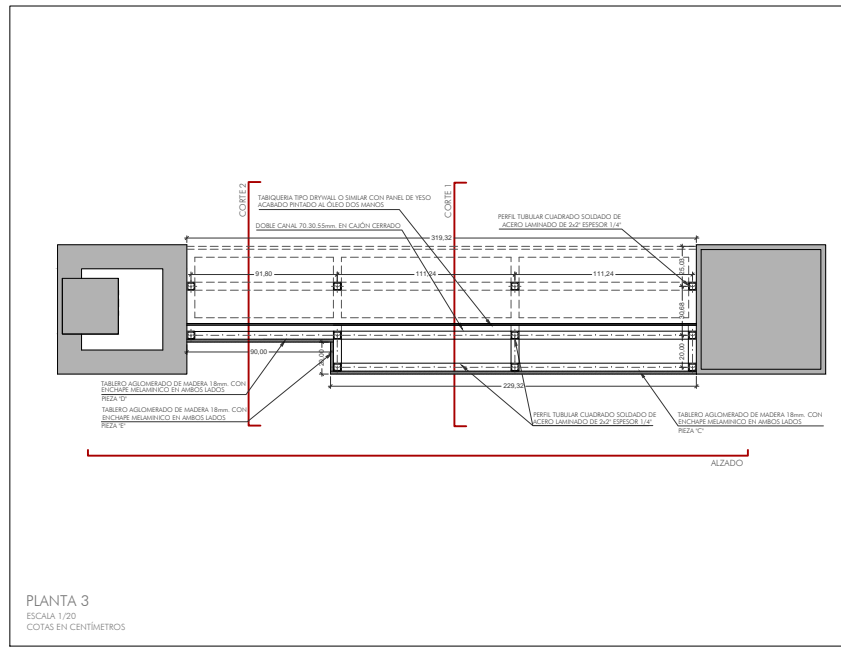
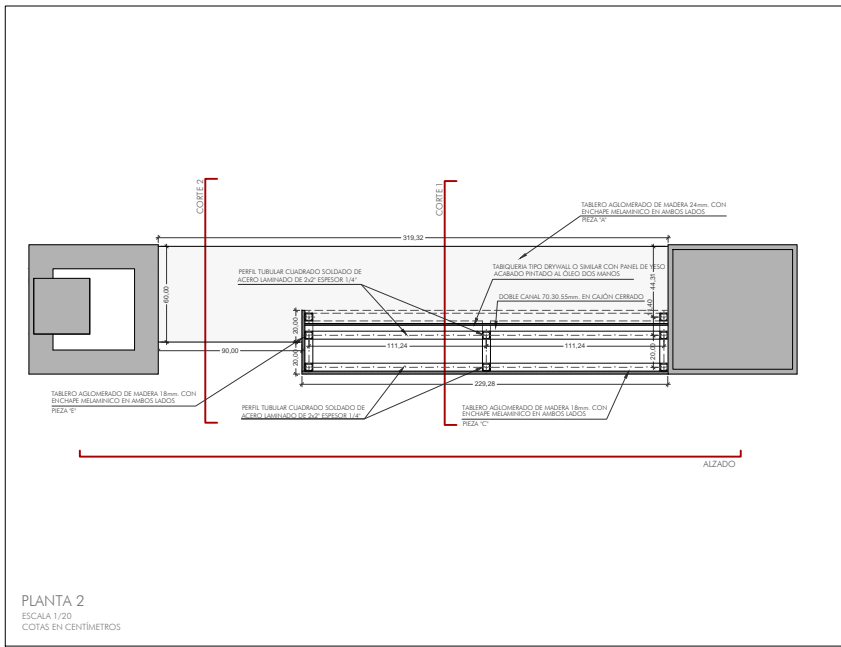
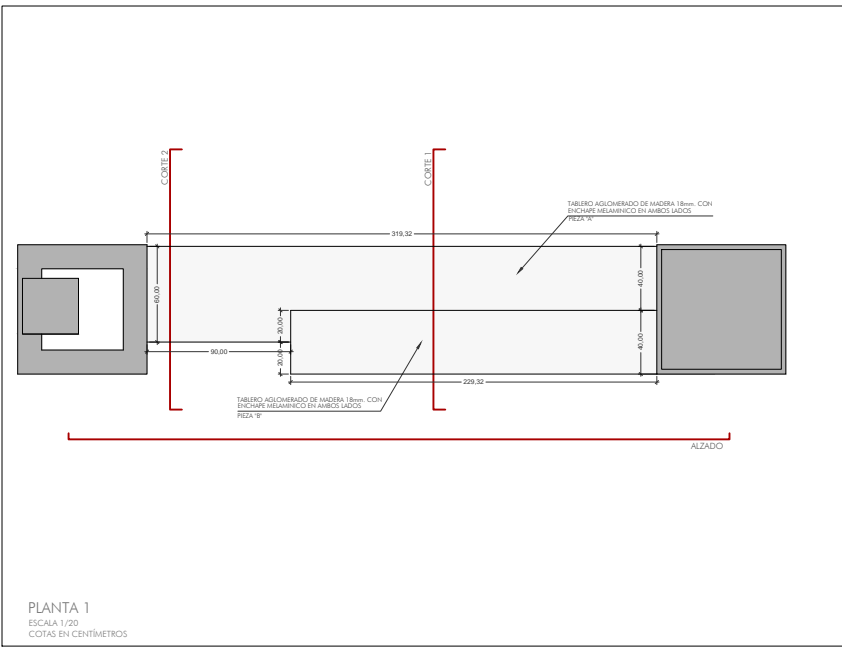

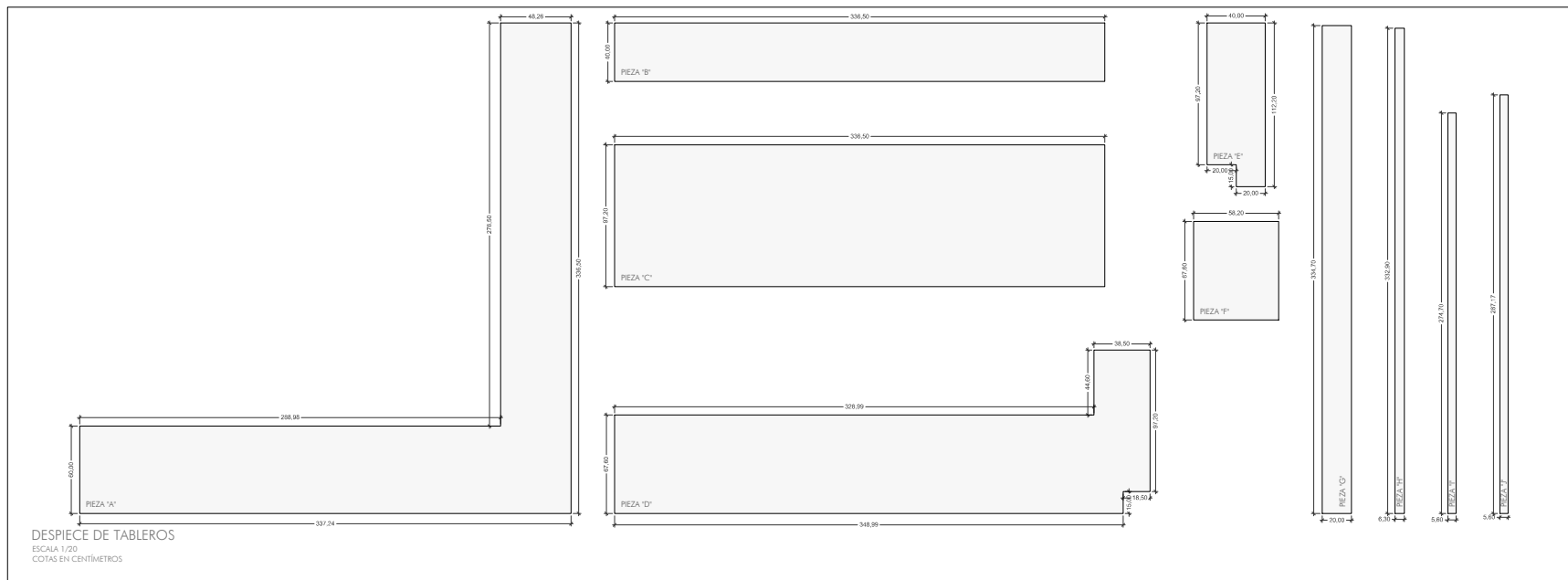
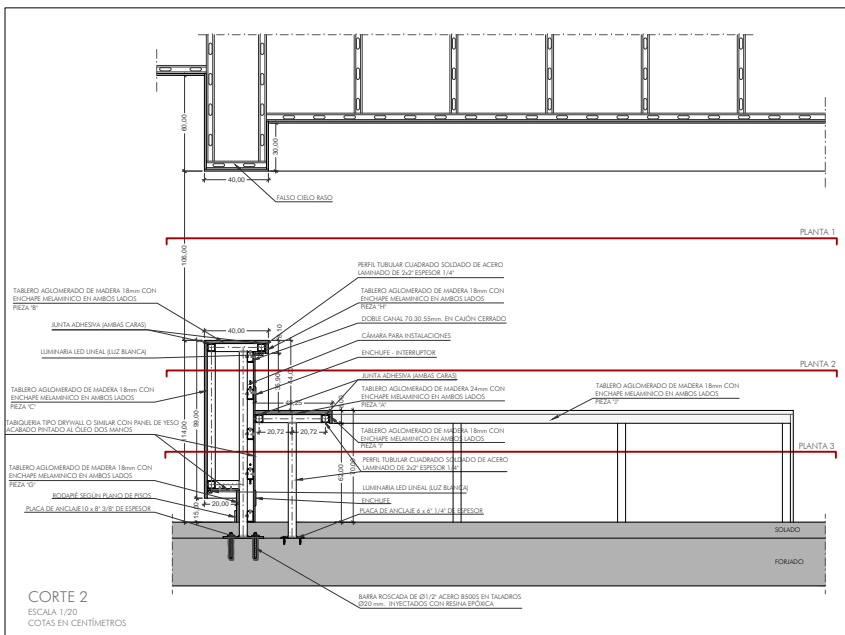
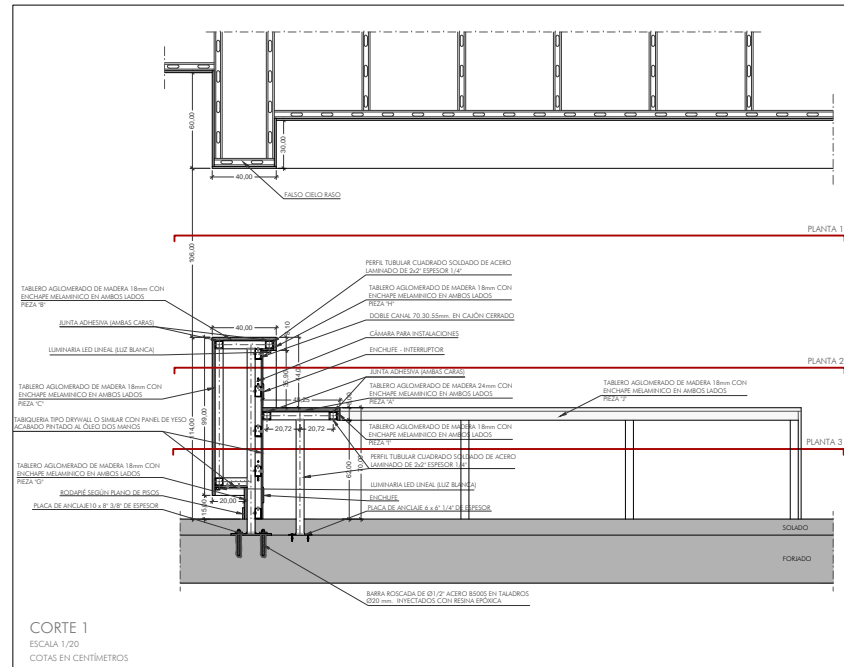
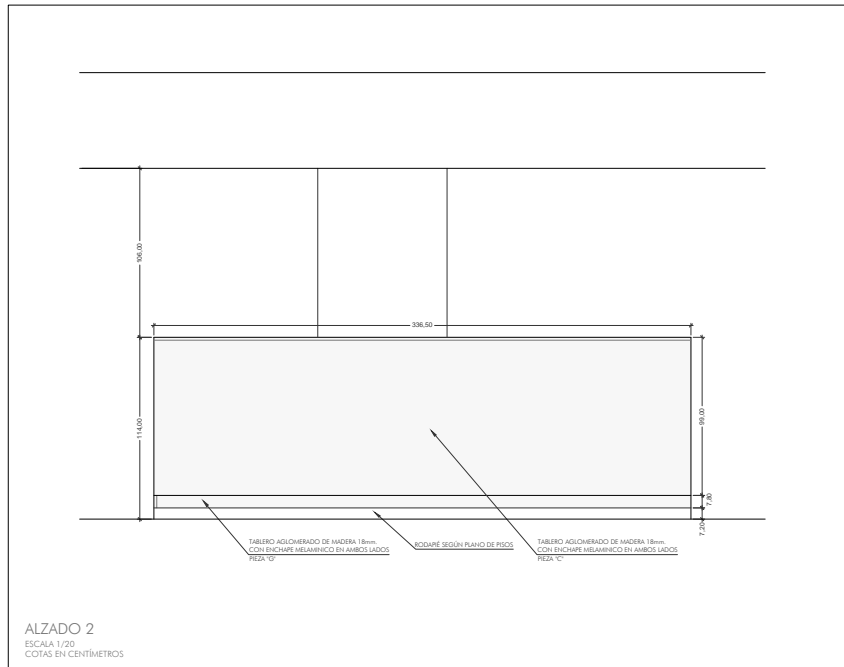
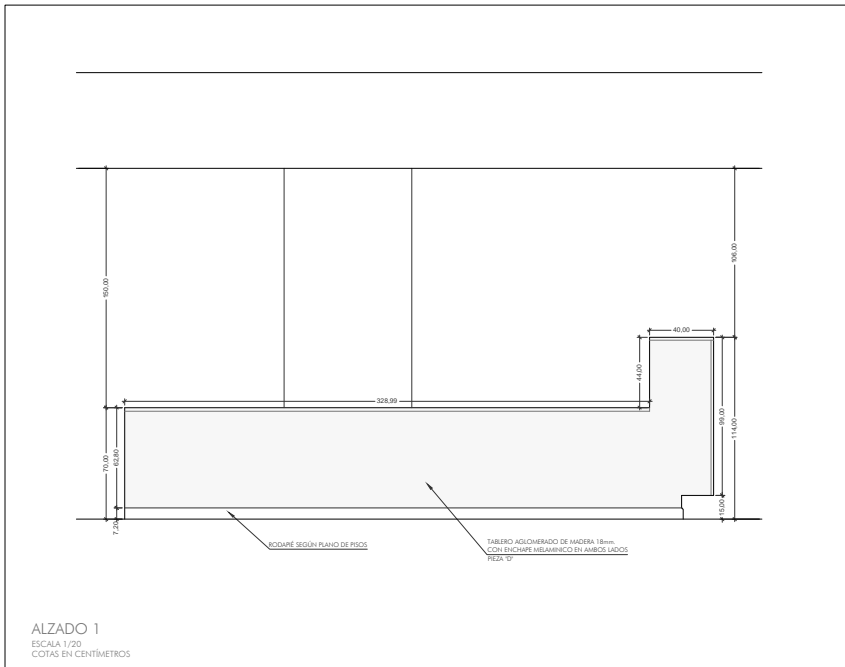
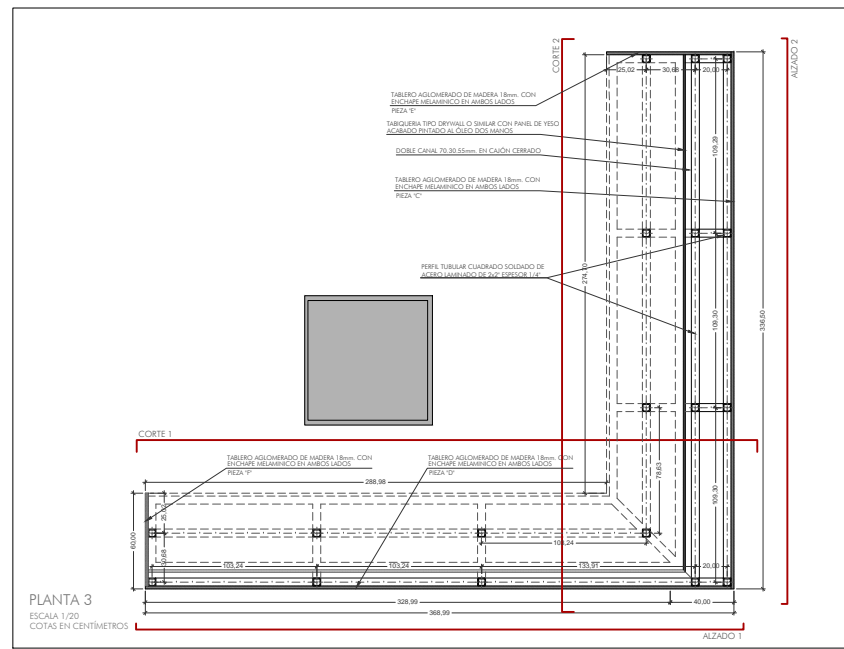
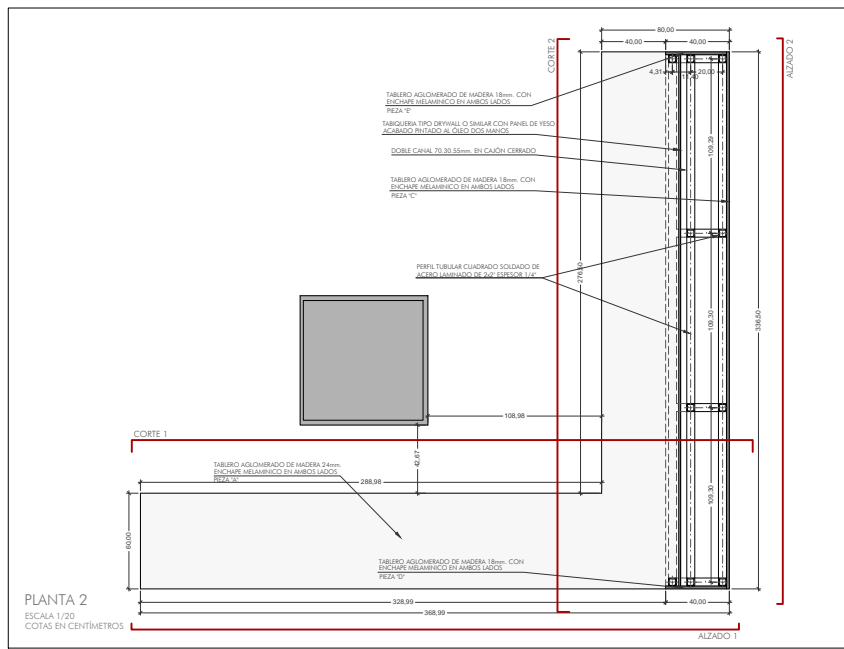
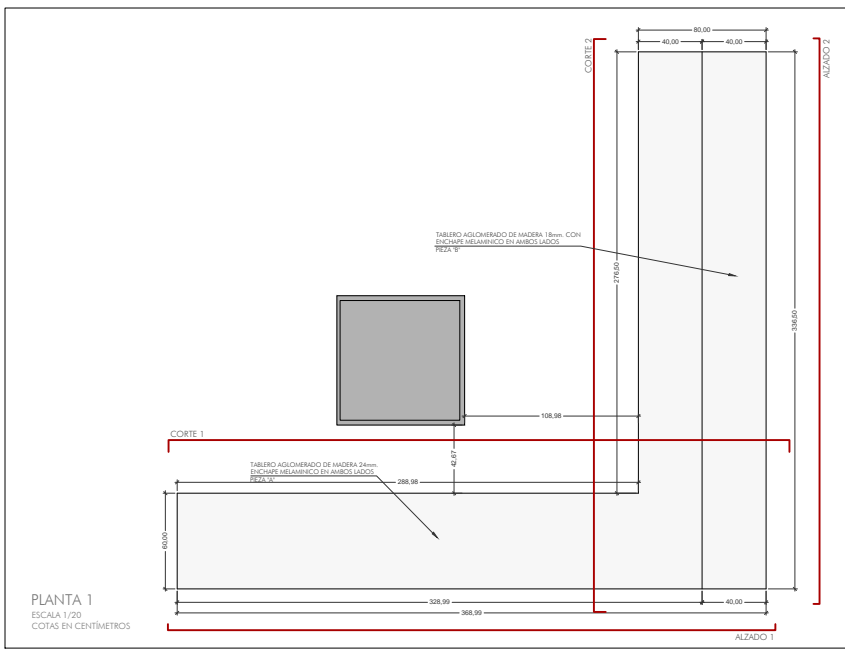

74
62
A-62

BOGOTÁ MEJOR PARA TODOS

ALCALDÍA MAYOR DE BOGOTÁ D.C.

DIRECCIÓN Cra. 8 #10-65, Bogotá

CONVOCATORIA PÚBLICA No. 5619 CP-007-2018.

PROYECTO: ELABORACION, ACTUALIZACION Y AJUSTES DE LOS ESTUDIOS TECNICOS Y DISEÑOS ARQUITECTONICOS PARA LA CONSTRUCCION, ADECUACION AMPLIACION, RECONOCIMIENTO O EL REFORZO ESTRUCTURAL EN LOS EQUIPAMIENTOS DE SALUD DEL DISTRITO CAPITAL DE ACUERDO AL ALCANCE DE CADA PROYECTO.

SUPERVISOR: SECRETARIA DE SALUD DE BOGOTÁ

SUPERVISION DE LA Consultoria

BOGOTÁ MEJOR PARA TODOS

ALCALDÍA MAYOR DE BOGOTÁ D.C.

SECRETARIA DE SALUD

INTERVENTORIA **DALY CONSTRUCTORES S.A.S BOGOTÁ D.C.**

Calle 10 sur No. 11A-40 Of. 201
Parque de Berna - Bogotá D.C.
T +57 7431716
www.dalyconstructores.com

CONSULTOR

Consorcio **SALUD BOGOTÁ 2018**

NIT: 901.061.715-7

TIA SH COLUMBIA

cemosa

DIRECCIÓN: CALLE 93 # 198 - 67 OF. 704
CSALUDCAPITAL2018@GMAIL.COM

PROFESIONALES RESPONSABLES CONSULTORIA

DIRECTOR CONSULTORIA **ING. EDGAR ALFONSO PARRADO GRANADOS**
MAT. 16.493 CND

ARQUITECTO DISEÑADOR1 **OSMAR RICARDO MARTÍNEZ CUBILLOS**
MAT. 25790-29701 CND

ARQUITECTO DISEÑADOR2 **FÉLIX CESAR PARRADO GRANADOS**
MAT. 25790-92045 CND

INGENIERO ESTRUCTURAL **RODOLFO FELIZZOLA CONTRERAS**
MAT. 2529232573 CND

SECRETARIA DISTRITAL DE SALUD

ARG. JUAN ALFREDO TORRES PRIETO
MP. 25703-68813 CND

INTERVENTORIA

DIRECTOR INTERVENTORIA **SANTIAGO LOPEZ SANCHEZ**
MP. 25200-132584 CND

INTERVENTORIA

ARG. DISEÑADORA **KARIN PEDRAZA**
MP. 25700-58457 CND

REVISÓ / APROBO

USS CALLE 80

CONTENIDO **DETALLES DE MOSTRADOR M-04.08**

ESC. 1/20 FECHA 20/12/2019

Todos los Medios deberán ser Reificados en Otrs. Cuenta y Resgo de Cada uno de los Contratistas.

PLANO No. **A-62** PLANCHAS No. 62 DE 74

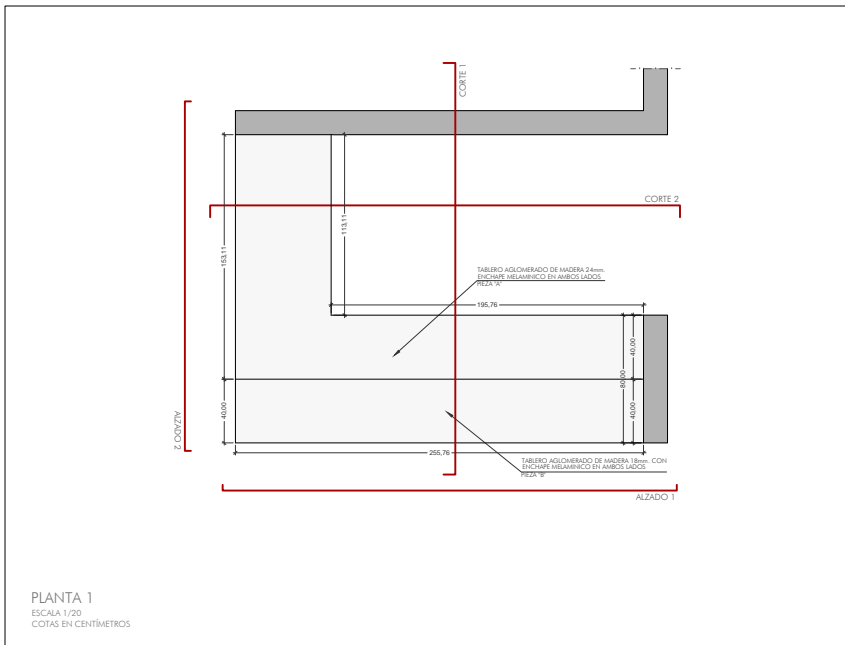

PLANTA 1
ESCALA 1/20
COTAS EN CENTÍMETROS

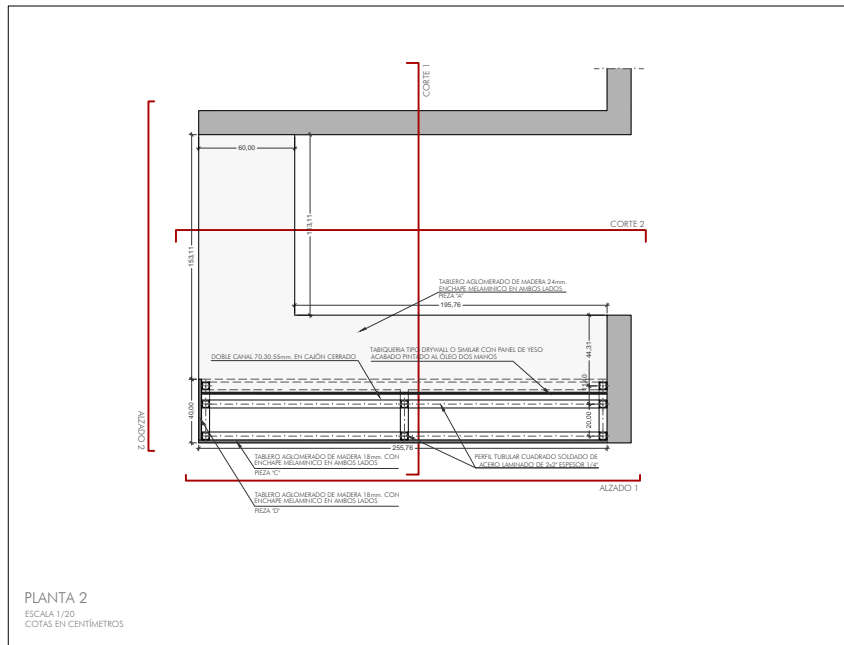

PLANTA 2
ESCALA 1/20
COTAS EN CENTÍMETROS

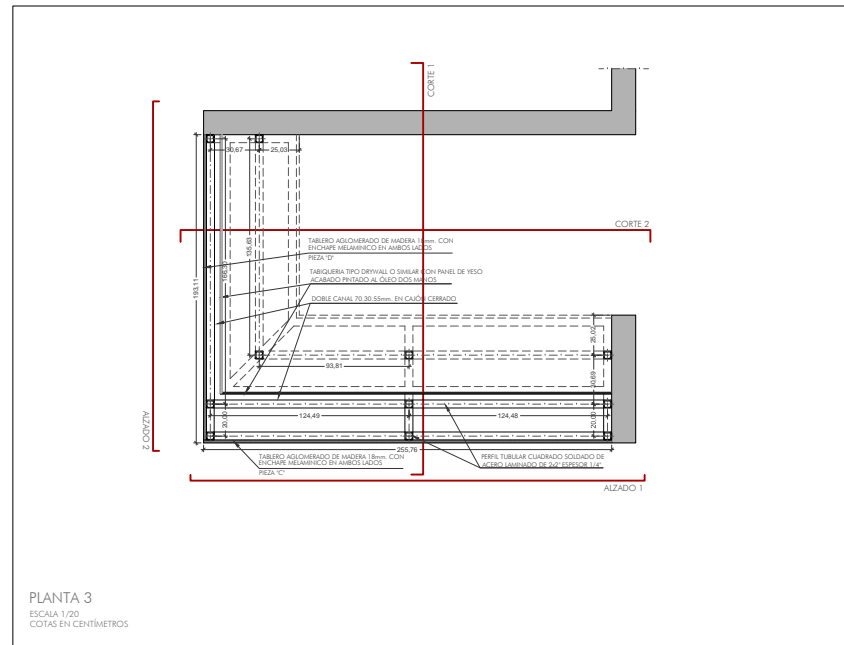

PLANTA 3
ESCALA 1/20
COTAS EN CENTÍMETROS

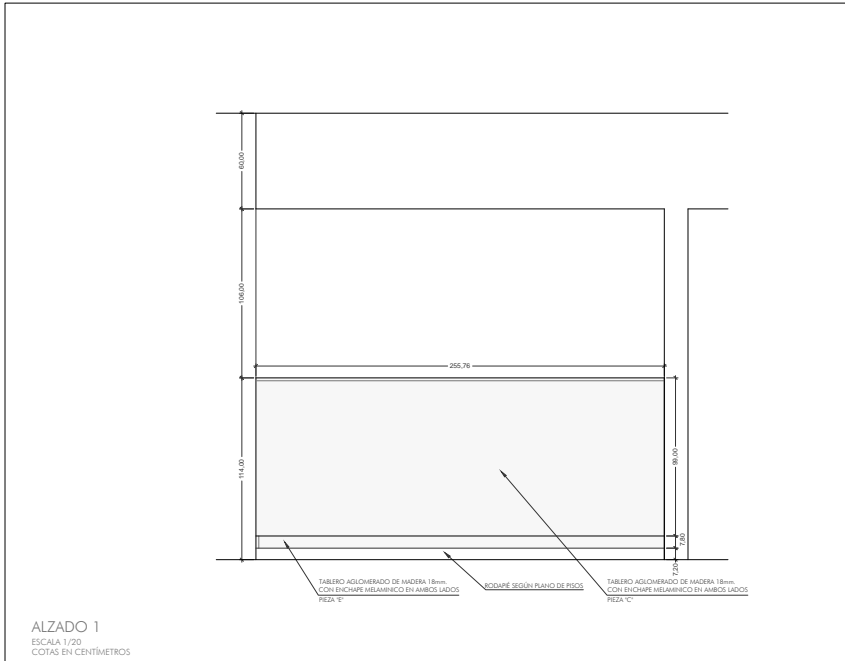

ALZADO 1
ESCALA 1/20
COTAS EN CENTÍMETROS

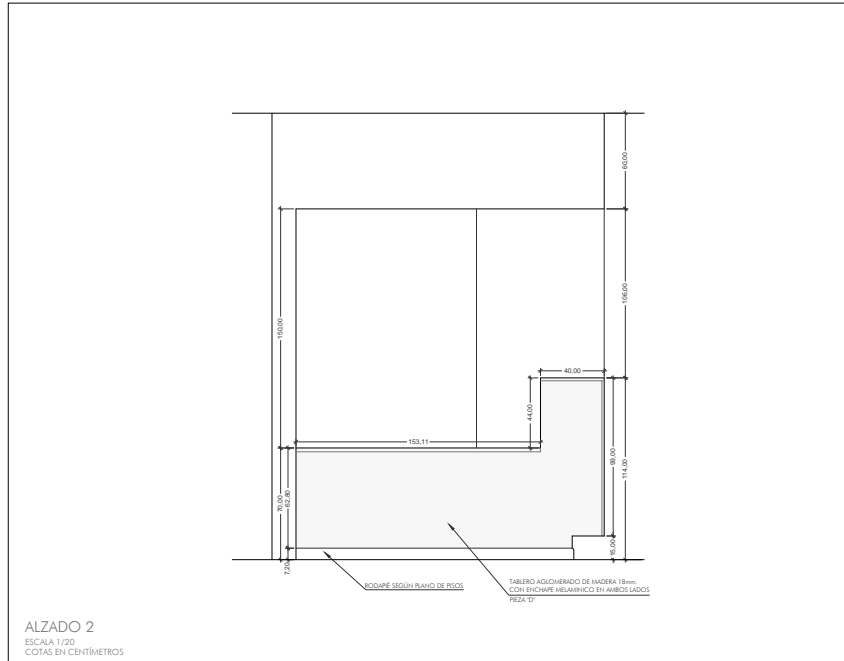

ALZADO 2
ESCALA 1/20
COTAS EN CENTÍMETROS

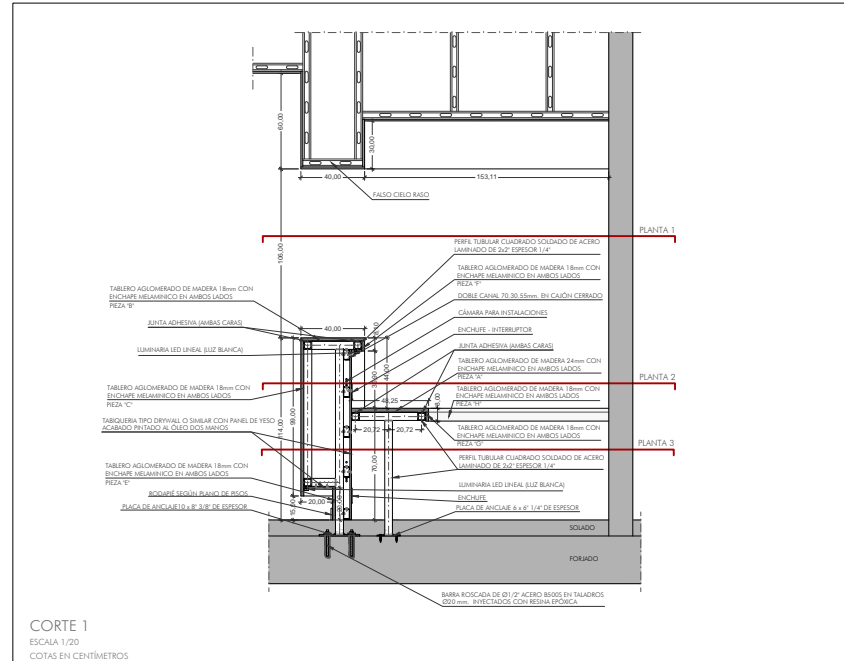

CORTE 1
ESCALA 1/20
COTAS EN CENTÍMETROS

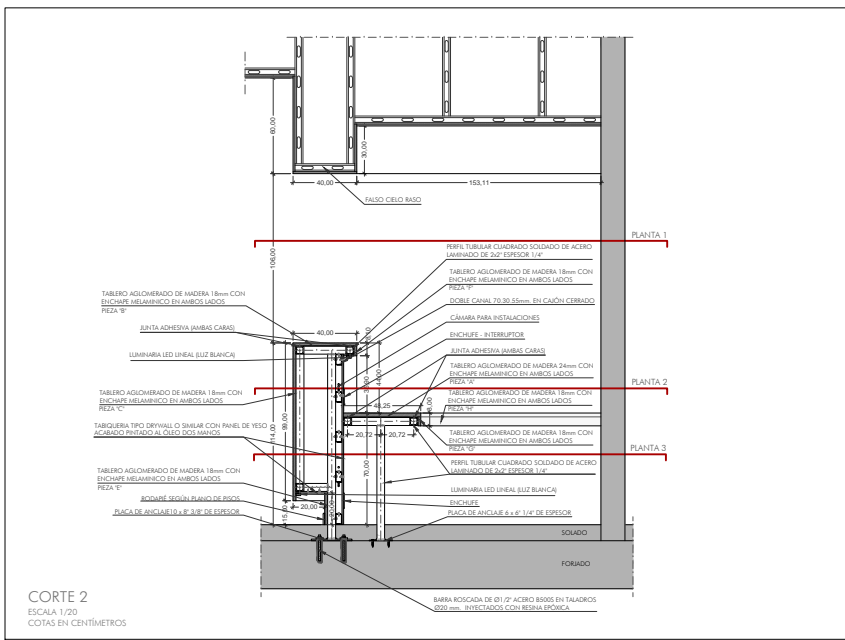

CORTE 2
ESCALA 1/20
COTAS EN CENTÍMETROS

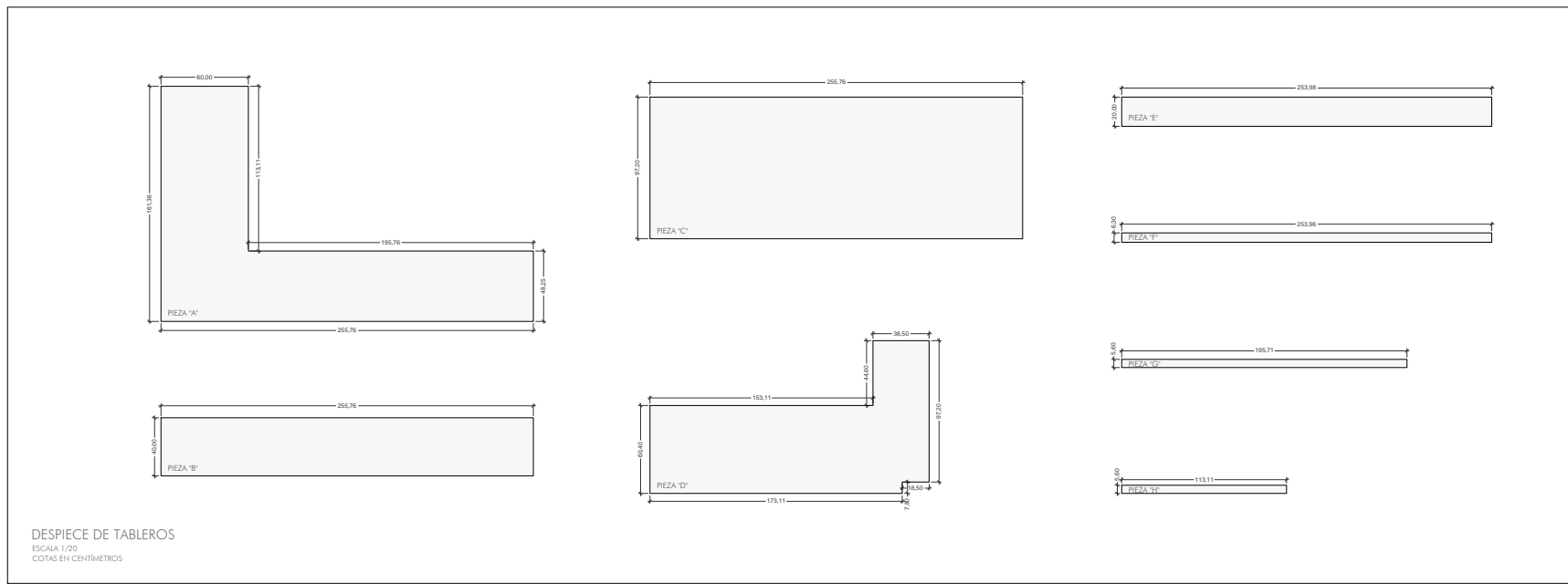

DESPIECE DE TABLEROS
ESCALA 1/20
COTAS EN CENTÍMETROS

74
63
A-63

ALCALDÍA MAYOR DE BOGOTÁ D.C. BOGOTÁ MEJOR PARA TODOS

DIRECCIÓN Cra. 8 #10-65, Bogotá

CONVOCATORIA PUBLICA No. 5619 CP-007-2018.

PROYECTO: ELABORACION, ACTUALIZACION Y AJUSTES DE LOS ESTUDIOS TECNICOS Y DISEÑOS ARQUITECTONICOS PARA LA CONSTRUCCION - ADECUACION AMPLIACION, RECORDEAMIENTO O EL REFORZADO ESTRUCTURAL EN LOS EQUIPAMIENTOS DE SALUD DEL DISTRITO CAPITAL DE ACUERDO AL ALCANCE DE CADA PROYECTO.

SUPERVISOR: SECRETARIA DE SALUD DE BOGOTÁ SUPERVISION DE la Consultoría

ALCALDÍA MAYOR DE BOGOTÁ D.C. BOGOTÁ MEJOR PARA TODOS SECRETARIA DE SALUD

INTERVENTORIA DALY CONSTRUCTORES S.A.S BOGOTÁ D.C.

Calle 10 sur No. 11A-40 Of. 201 Parque de Berna - Bogotá D.C. T +57 7431716 www.dalyconstructores.com

CONSULTOR

Consorcio SALUD BOGOTÁ 2018

NIT: 901.061.715-7

TIA SH COLUMBIA cemosa

DIRECCIÓN: CALLE 93 # 198 - 67 OF. 704 CSALUDCAPITAL2018@GMAIL.COM

PROFESIONALES RESPONSABLES CONSULTORIA

DIRECTOR CONSULTORIA ING. EDGAR ALFONSO PARRADO GRANADOS MAT. 16.493 CND

ARQUITECTO DISEÑADOR1 OSMAR RICARDO MARTÍNEZ CUBILLOS MAT. 25790-29701 CND

ARQUITECTO DISEÑADOR2 FÉLIX CESAR PARRADO GRANADOS MAT. 25790-92945 CND

INGENIERO ESTRUCTURAL RODOLFO FELIZOLA CONTRERAS MAT. 2529232573 CND

SECRETARIA DISTRITAL DE SALUD

ARG. JUAN ALFREDO TORRES PRIETO MP. 25700-6881CND

INTERVENTORIA

DIRECTOR INTERVENTORIA SANTIAGO LOPEZ SANCHEZ MP. 25200-13254 CND

INTERVENTORIA

ARG. DISEÑADORA KARIN PEDRAZA MP. 25700-54627 CND

REVISÓ / APROBO

USS CALLE 80

CONTENIDO

DETALLES DE MOSTRADOR M-04.09

ESC. 1/20 FECHA 20/12/2019

Todas las Medidas deberán ser Revisadas en Obra, Cuenta y Riesgo de Cada uno de los Contratistas.

PLANO No. A-63 PLANCHILLA No. 63 DE 74

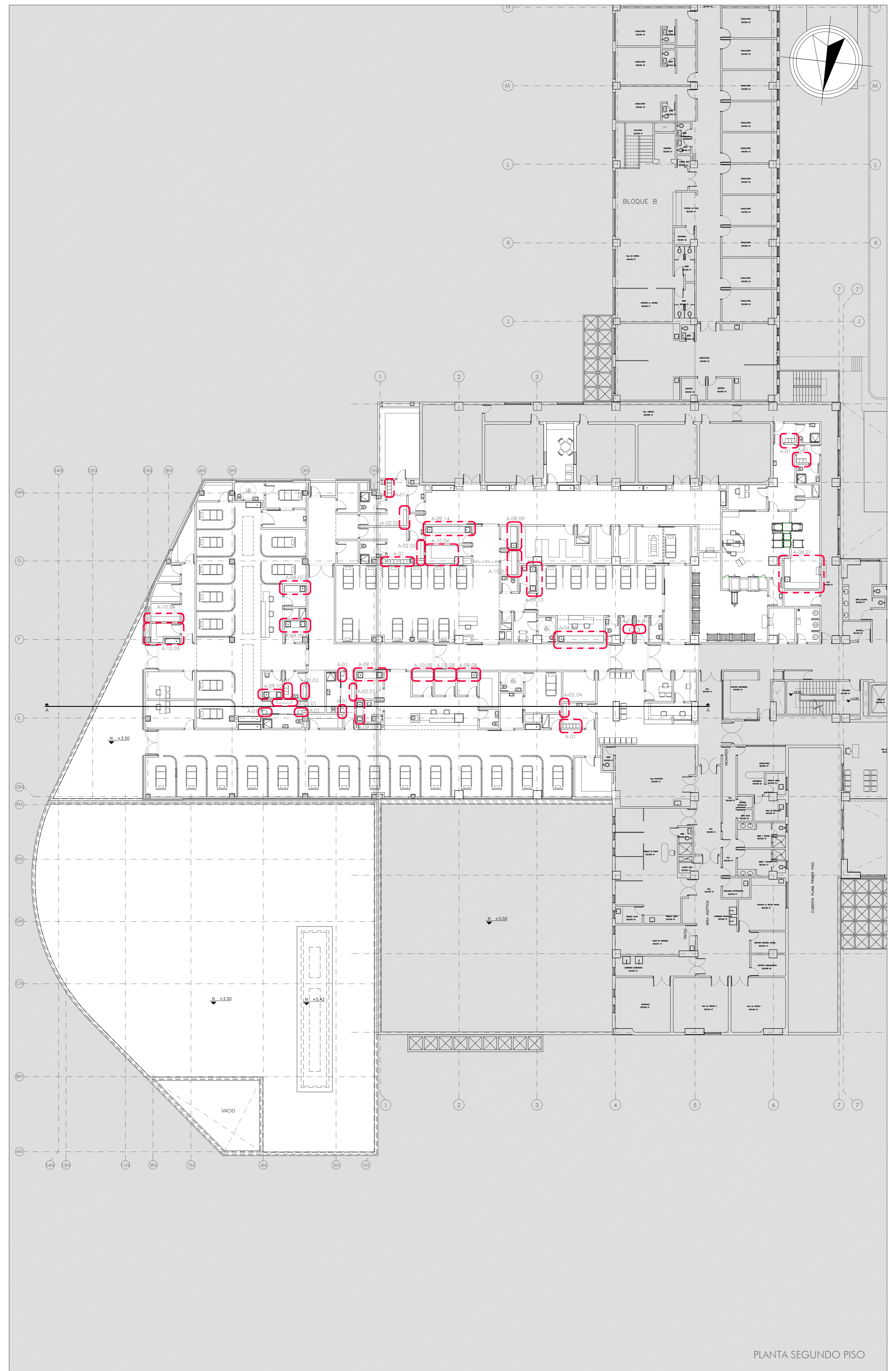

74
64
A-64



DIRECCIÓN Cra. 8 #10-65, Bogotá
CONVOCATORIA PÚBLICA No. 5619
CP-007-2018.

PROYECTO:
ELABORACIÓN, ACTUALIZACIÓN Y AJUSTES DE LOS ESTUDIOS TÉCNICOS Y DISEÑOS ARQUITECTÓNICOS PARA LA CONSTRUCCIÓN - ADECUACIÓN, AMPLIACIÓN, RECORRIDO Y REFORZAMIENTO O EL REFORZAMIENTO ESTRUCTURAL EN LOS EQUIPAMENTOS DE SALUD DEL DISTRITO CAPITAL DE ACUERDO AL ALCANCE DE CADA PROYECTO.

SUPERVISOR:
SECRETARÍA DE SALUD DE BOGOTÁ
SUPERVISIÓN de la Consultoría



INTERVENTORIA
DALY CONSTRUCTORES S.A.S BOGOTÁ D.C.



CONSULTOR
Consorcio SALUD BOGOTÁ 2018
NIT: 901.061.715-7



DIRECCIÓN: CALLE 93 # 198 - 67 OF. 704
CSALUDCAPITAL2018@GMAIL.COM

PROFESIONALES RESPONSABLES CONSULTORIA
DIRECTOR CONSULTORIA
ING. EDGAR ALFONSO PARRADO GRANADOS
MAT. 16.493 CND

ARQUITECTO DISEÑADOR1
OSMAR RICARDO MARTÍNEZ CUBILLOS
MAT. 25700-20701 CND

ARQUITECTO DISEÑADOR2
FELIX CESAR PARRADO GRANADOS
MAT. 25700-02045 CND

INGENIERO ESTRUCTURAL
RODOLFO FELIZZOLA CONTRERAS
MAT. 252022673 CND

SECRETARÍA DISTRITAL DE SALUD
ARG. JUAN ALFREDO TORRES PRIETO
MP. 25700-06310 CND

INTERVENTORIA
DIRECTOR INTERVENTORIA
SANTIAGO LOPEZ SANCHEZ
MP. 25200-13254 CND

INTERVENTORIA
ARG. DISEÑADORA, KARIN PEDRAZA
MP. 25700-69487 CND

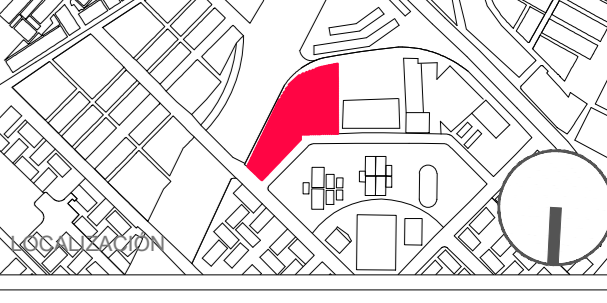

USS CALLE 80

CONTENIDO
PLANO GUÍA DE AMUEBLAMIENTO

ESC. 1/200 FECHA 20/12/2019

Todos las Medidas deberán ser Reticuladas en Ombra, Cuenta y Riesgo de Cada uno de los Contratistas.

PLANO No. A-64 DE PLANCHAS No. 64 DE 74

MOBILIARIO TIPO: A-01

LOCALIZACIÓN: BAÑO VESTIR PERSONAL / BAÑO VESTIR USUARIOS

A. ANCHO	0.38m
B. ALTO	1.95m
C. LARGO	0.30m
CANTIDAD TOTAL:	42
ALTURA	1.95m

ESTRUCTURA: COMPLETO POR SUPERFICIE LATERALES, BASE Y PUERTA MEDIANTE PANEL AGILCERADO EN 18 mm

ACABADO: PINTURA EN FORMICA ESTANДАР AGILCERADO MATE, TPO INADENAR CLARA REF. MARF CLARO 1332 O SIMILAR DE FORMICA.

HERRAJES Y ACCESORIOS: PATAS DE ACERO INOXIDABLE Y CERAMICA.

MOBILIARIO TIPO: A-02

LOCALIZACIÓN: BAÑO VESTIR PERSONAL / BAÑO VESTIR USUARIOS

A. ANCHO	0.30m
B. ALTO	0.45m
C. LARGO	VARIABLE
CANTIDAD TOTAL:	8
ALTURA	0.45m

ESTRUCTURA: FORNADO POR ASIENTO DE DOLISTONES 24X24 CM DE UN LISTÓN DE TABLERO FENOLICO HR. COLO A ELEGIR DE 10MM DE SECCION. PUNDO A LA ESTRUCTURA TUBULAR DE ACERO, DE 30x30 mm DE SECCION.

ACABADO: RESINA DE EPOXIQUÉSTER COLO A DEFINIR.

HERRAJES Y ACCESORIOS:

C. LARGO POR TIPO	TIPO	CANTIDAD	MEDIDA
A.02.01	3	1.37m	
A.02.02	2	1.50m	
A.02.03	1	1.21m	
A.02.04	1	1.13m	
A.02.05	1	1.43m	

MOBILIARIO TIPO: A-03

LOCALIZACIÓN: TERAPIA OCUPACIONAL / CONSULTORIOS

A. ANCHO	0.60m
B. ALTO	0.60m
C. LARGO	0.30m
CANTIDAD TOTAL:	12
ALTURA	0.60m

ESTRUCTURA: LATERALES, BASE SUPERIOR E INFERIOR Y FONDO EN AGILCERADO EN 18 mm. PUERTAS CORREIDAS EN TIRRO SAHINADO 3+3mm CON LAMERIAS, REJES Y PUNDO EN ALUMINIO.

ACABADO: PINTURA EN FORMICA ESTANДАР USA Y ANTIBACTERIAL BLANCA MATE AL INTERIOR. AL EXTERIOR PARTES VISIBLES ENCHAPADO EN FORMICA ESTANДАР USA Y ANTIBACTERIAL MATE.

HERRAJES Y ACCESORIOS:

MOBILIARIO TIPO: A-04

LOCALIZACIÓN: TERAPIA OCUPACIONAL / UNIDAD ODONTOLÓGICA / CONSULTORIOS MEDICINA / CONSULTORIO PEDIÁTRICO / CONSULTORIO ORFEDRIA

A. ANCHO	0.80m
B. ALTO	0.80m
C. LARGO	VARIABLE
CANTIDAD TOTAL:	4
ALTURA	0.80m

ESTRUCTURA: MUEBLE BAJO LATERALES, FRONTALES Y PUERTAS CON PUNDO EN FORMICA ESTANДАР USA Y ANTIBACTERIAL BLANCA MATE AL INTERIOR. AL EXTERIOR PARTES VISIBLES ENCHAPADO EN FORMICA ESTANДАР USA Y ANTIBACTERIAL MATE.

ACABADO: MUEBLE BAJO LATERALES, FRONTALES Y PUERTAS CON PUNDO EN FORMICA ESTANДАР USA Y ANTIBACTERIAL BLANCA MATE AL INTERIOR. AL EXTERIOR PARTES VISIBLES ENCHAPADO EN FORMICA ESTANДАР USA Y ANTIBACTERIAL MATE.

HERRAJES Y ACCESORIOS: CANTOS ENCHAPADOS EN PUNDO DE 2mm DE ESPESOR. ALAS CON 2 BARRAS ESTANДАР. PUNDO CON HERRAJES EN ACERO INOXIDABLE Y SOPORTES EN CAUCHO GRS CLARO.

C. LARGO POR TIPO	TIPO	CANTIDAD	MEDIDA
A.04.01	1	1.07m	
A.04.02	1	0.95m	
A.04.03	1	4.24m	
A.04.04	1	3.40m	

MOBILIARIO TIPO: A-05

LOCALIZACIÓN: UNIDAD ODONTOLÓGICA / AREA TÉCNICA / SALA PROCEDIMIENTOS MINIRAMENTE INVASIVOS

A. ANCHO	0.60m
B. ALTO	0.80m
C. LARGO	VARIABLE
CANTIDAD TOTAL:	10
ALTURA	0.80m

ESTRUCTURA: MUEBLE BAJO LATERALES, FRONTALES Y PUERTAS CON PUNDO EN FORMICA ESTANДАР USA Y ANTIBACTERIAL BLANCA MATE AL INTERIOR. AL EXTERIOR PARTES VISIBLES ENCHAPADO EN FORMICA ESTANДАР USA Y ANTIBACTERIAL MATE.

ACABADO: MUEBLE BAJO LATERALES, FRONTALES Y PUERTAS CON PUNDO EN FORMICA ESTANДАР USA Y ANTIBACTERIAL BLANCA MATE AL INTERIOR. AL EXTERIOR PARTES VISIBLES ENCHAPADO EN FORMICA ESTANДАР USA Y ANTIBACTERIAL MATE.

HERRAJES Y ACCESORIOS: CANTOS ENCHAPADOS EN PUNDO DE 2mm DE ESPESOR. ALAS CON 2 BARRAS ESTANДАР. PUNDO CON HERRAJES EN ACERO INOXIDABLE Y SOPORTES EN CAUCHO GRS CLARO.

C. LARGO POR TIPO	TIPO	CANTIDAD	MEDIDA
A.05.01	2	2.42m	
A.05.02	2	2.59m	
A.05.03	2	1.90m	
A.05.04	1	2.50m	
A.05.05	1	2.33m	
A.05.06	1	2.53m	
A.05.07	1	2.47m	
A.05.08	1	1.98m	
A.05.09	1	2.48m	

MOBILIARIO TIPO: A-08

LOCALIZACIÓN:

A. ANCHO	0.60m
B. ALTO	0.80m
C. LARGO	VARIABLE
CANTIDAD TOTAL:	09
ALTURA	0.80m

ESTRUCTURA: MUEBLE CON ENTRENADO INFERIOR DE ACERO INOXIDABLE ANIS 304 CAL. 14 ANTICORROSIÓN Y ANTIBACTERIAL.

ACABADO: MUEBLE CON ENTRENADO INFERIOR DE ACERO INOXIDABLE ANIS 304 CAL. 14 ANTICORROSIÓN Y ANTIBACTERIAL.

HERRAJES Y ACCESORIOS: PUNDO CON HERRAJES EN ACERO INOXIDABLE Y SOPORTES EN CAUCHO GRS CLARO.

C. LARGO POR TIPO	TIPO	CANTIDAD	MEDIDA
A.08.01	1	5.48m	
A.08.02	1	3.27m	
A.08.03	1	3.89m	
A.08.04	1	2.18m	
A.08.05	1	2.04m	
A.08.06	1	3.09m	
A.08.07	1	2.03m	
A.08.08	1	1.89m	
A.08.09	1	2.11m	

MOBILIARIO TIPO: A-09

LOCALIZACIÓN: ESTERILIZACIÓN

A. ANCHO	0.60m
B. ALTO	0.80m
C. LARGO	VARIABLE
CANTIDAD TOTAL:	16
ALTURA	0.80m

ESTRUCTURA: MUEBLE CON ENTRENADO INFERIOR DE ACERO INOXIDABLE ANIS 304 CAL. 14 ANTICORROSIÓN Y ANTIBACTERIAL.

ACABADO: MUEBLE CON ENTRENADO INFERIOR DE ACERO INOXIDABLE ANIS 304 CAL. 14 ANTICORROSIÓN Y ANTIBACTERIAL.

HERRAJES Y ACCESORIOS: PATAS CON HERRAJES EN ACERO INOXIDABLE Y SOPORTES EN CAUCHO GRS CLARO.

C. LARGO POR TIPO	TIPO	CANTIDAD	MEDIDA
A.09.01	2	3.32m	
A.09.02	1	3.29m	
A.09.03	1	3.76m	
A.09.04	1	2.10m	
A.09.05	1	2.52m	
A.09.06	2	2.04m	
A.09.07	1	1.99m	
A.09.08	1	2.01m	
A.09.09	1	2.03m	
A.09.10	1	1.83m	
A.09.11	1	2.43m	
A.09.12	1	1.97m	
A.09.13	1	2.42m	
A.09.14	1	4.18m	

MOBILIARIO TIPO: A-10

LOCALIZACIÓN: BOPA SUJIA / BOPA LIMPIA

A. ANCHO	0.50m
B. ALTO	1.80m
C. LARGO	VARIABLE
CANTIDAD TOTAL:	10
ALTURA	1.80m

ESTRUCTURA: BARRAS LATERALES VERTICALES (DØ 18mm) DE TUBO DE ACERO INOXIDABLE ANIS 304 CAL. 14 ANTICORROSIÓN Y ANTIBACTERIAL. BARRAS HORIZONTALES (DØ 18mm) DE TUBO DE ACERO INOXIDABLE ANIS 304 CAL. 14 ANTICORROSIÓN Y ANTIBACTERIAL. PUNDO CON HERRAJES EN ACERO INOXIDABLE Y SOPORTES EN CAUCHO GRS CLARO.

ACABADO: BARRAS LATERALES VERTICALES (DØ 18mm) DE ACERO INOXIDABLE ANIS 304 CAL. 14 ANTICORROSIÓN Y ANTIBACTERIAL. BARRAS HORIZONTALES (DØ 18mm) DE ACERO INOXIDABLE ANIS 304 CAL. 14 ANTICORROSIÓN Y ANTIBACTERIAL. PUNDO CON HERRAJES EN ACERO INOXIDABLE Y SOPORTES EN CAUCHO GRS CLARO.

HERRAJES Y ACCESORIOS: PATAS CON HERRAJES EN ACERO INOXIDABLE Y SOPORTES EN CAUCHO GRS CLARO.

C. LARGO POR TIPO	TIPO	CANTIDAD	MEDIDA
A.10.01	1	3.39m	
A.10.02	1	4.01m	
A.10.03	2	1.40m	
A.10.04	1	2.67m	
A.10.05	1	2.35m	
A.10.06	1	3.80m	
A.10.07	1	2.19m	
A.10.08	1	1.89m	
A.10.09	1	1.90m	

74 35 59 59-V

ALCALDÍA MAYOR DE BOGOTÁ D.C. BOGOTÁ MEJOR PARA TODOS

CONVOCATORIA PÚBLICA No. 5619 CP-007-2018.

SECRETARÍA DE SALUD DE BOGOTÁ

ALCALDÍA MAYOR DE BOGOTÁ D.C. BOGOTÁ MEJOR PARA TODOS

SECRETARÍA DE SALUD

INTERVENTORIA DALY CONSTRUCTORES S.A.S BOGOTÁ D.C.

Calle 10 sur No. 11A-40 Of. 201 Parque de Berna - Bogotá D.C. T+57 7431716 www.dalyconstructores.com

CONSULTOR

Consorcio SALUD BOGOTÁ 2018

NIT: 901.061.715-7

TIA SH COLUMBIA cemosa

DIRECCIÓN: CALLE 93 # 19B - 67 OF. 704 CSALUDCAPITAL2018@GMAIL.COM

PROFESIONALES RESPONSABLES CONSULTORIA

DIRECTOR CONSULTORIA ING. EDGAR ALFONSO PARRADO GRANADOS MAT. 16.493 CND

ARQUITECTO DISEÑADOR1 OSMAR RICARDO MARTÍNEZ CUBILLOS MAT. 25700-02045 CND

ARQUITECTO DISEÑADOR2 FÉLIX CESAR PARRADO GRANADOS MAT. 25700-02045 CND

INGENIERO ESTRUCTURAL RODOLFO FELIZZOLA CONTRERAS MAT. 252023273 CND

SECRETARÍA DISTRITAL DE SALUD

ARG. JUAN ALFREDO TORRES PRIETO MP. 25700-06810 CND

INTERVENTORIA

DIRECTOR INTERVENTORIA SANTIAGO LOPEZ SANCHEZ MP. 25202-13254 CND

INTERVENTORIA

ARG. DISEÑADORA KARIN PEDRAZA MP. 25700-69457 CND

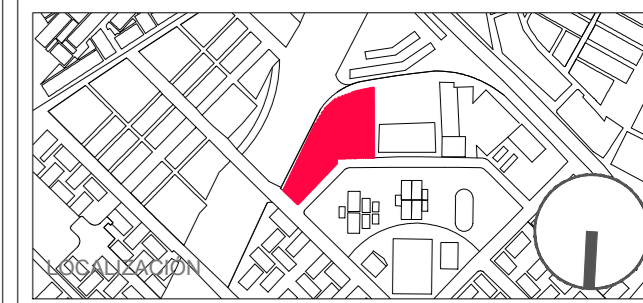

REVISÓ / APROBO

USS CALLE 80

CONTENIDO

DETALLES DE AMUEBLAMIENTO

ESC. 1/25 FECHA 20/12/2019

PLANO No. A-65 PLANCHA No. 65 DE 74

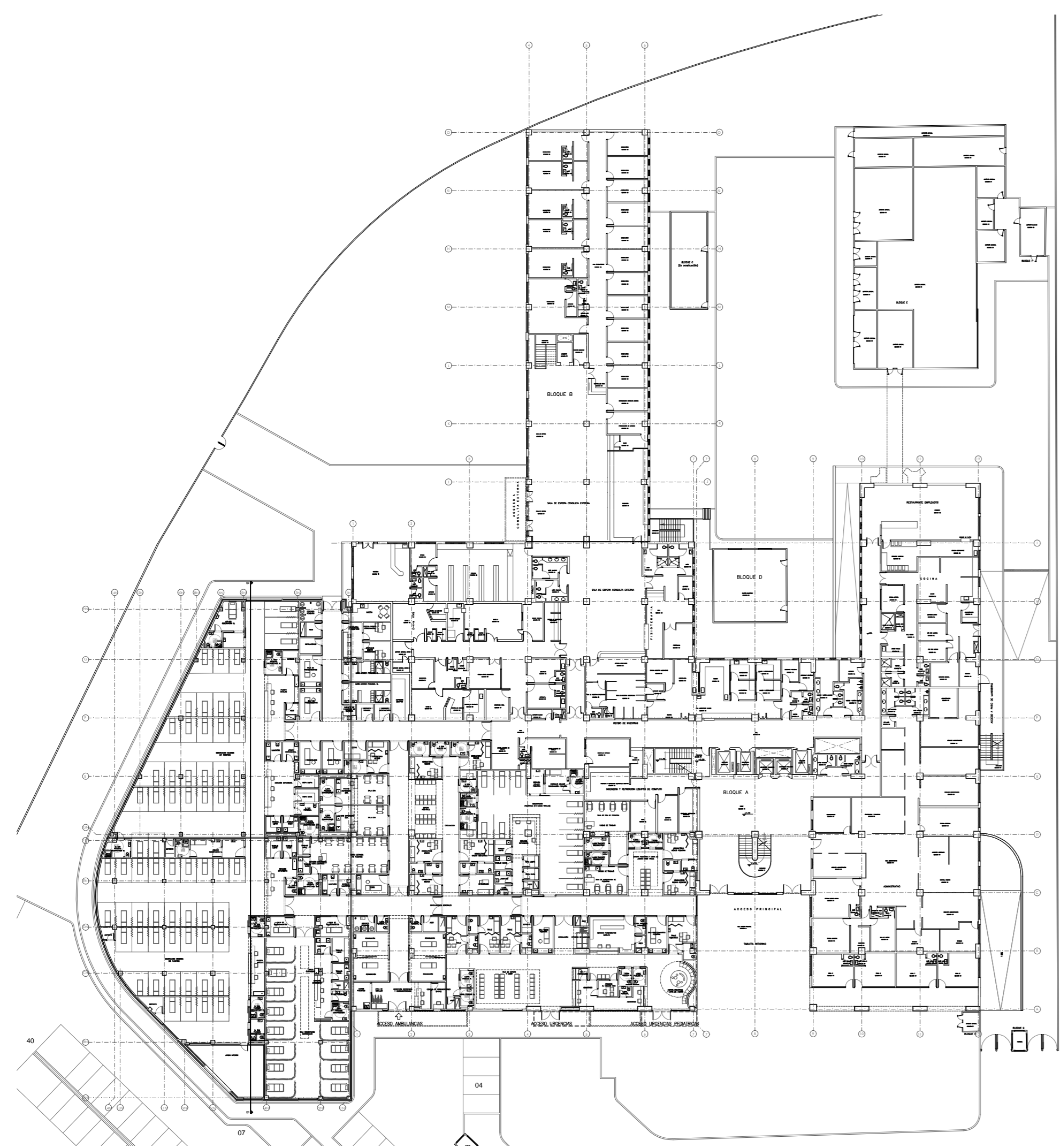

PLANTA PRIMER PISO

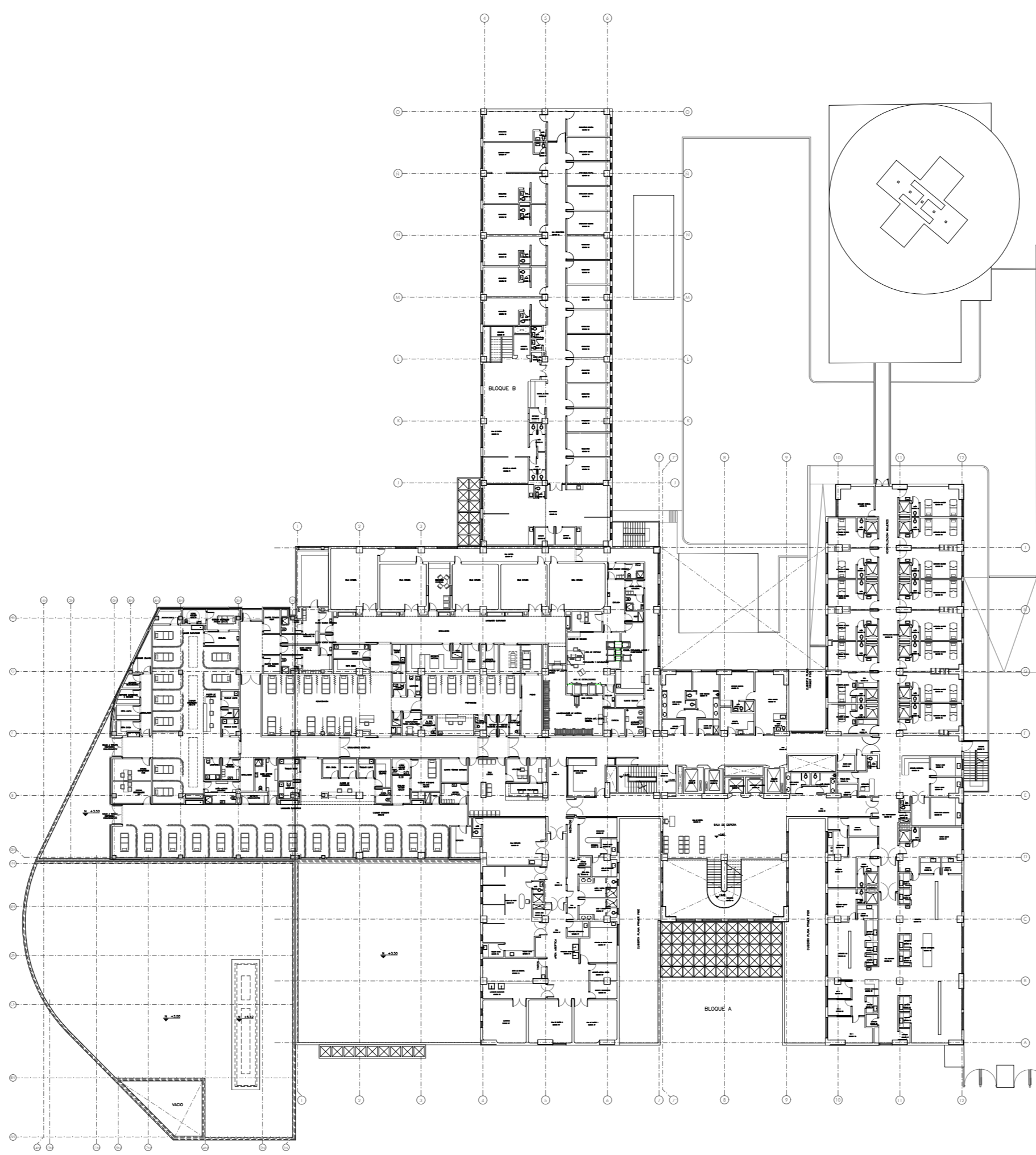

PLANTA SEGUNDO PISO

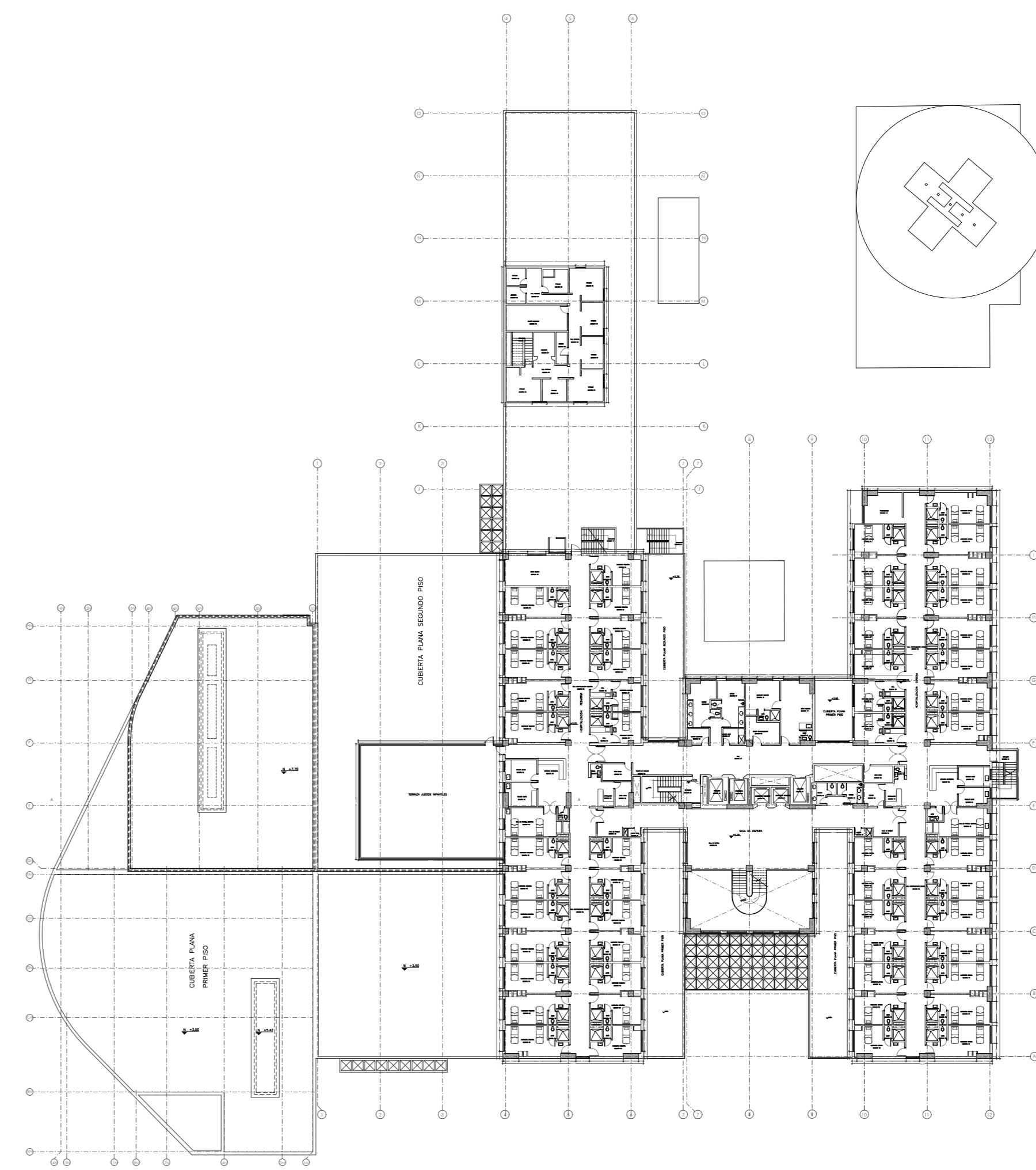

PLANTA CUBIERTA

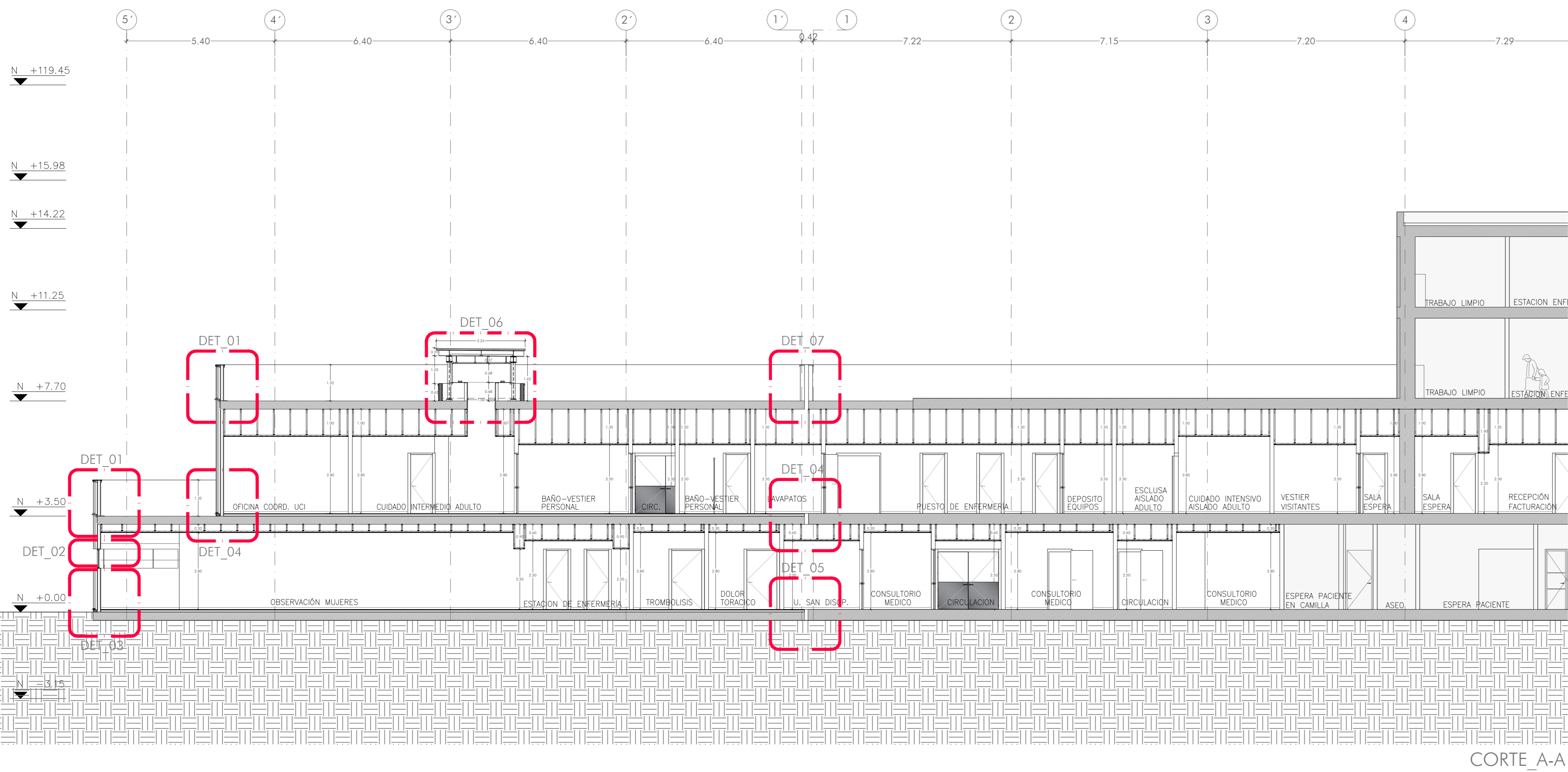

CORTE A-A

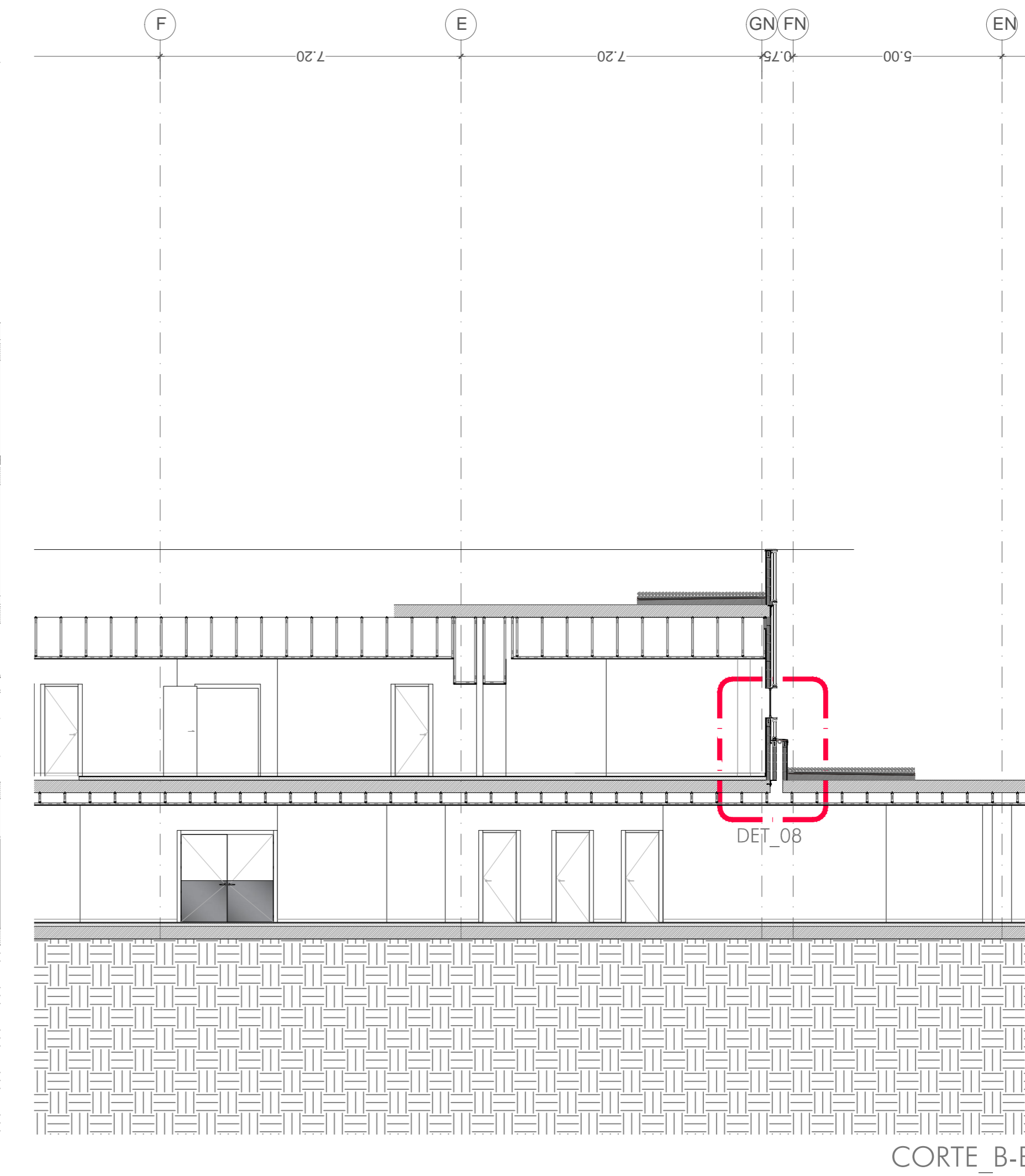

CORTE B-B

SECRETARÍA DISTRITAL DE SALUD
ARG. JUAN ALFREDO TORRES PRIETO MP. 25700-06810 CND
INTERVENTORIA
DIRECTOR INTERVENTORIA SANTIAGO LOPEZ SANCHEZ MP. 25200-13254 CND
INTERVENTORIA
ARG. DISEÑADORA KARIN PEDRAZA MP. 25700-69487 CND

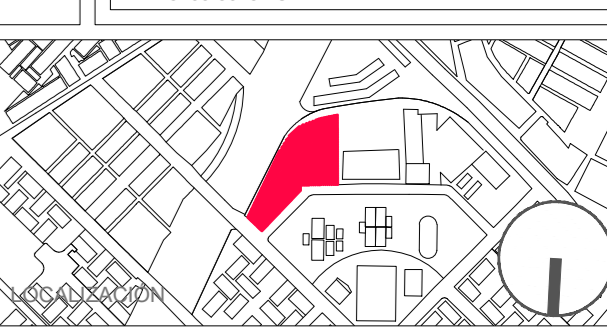

USS CALLE 80

CONTENIDO PLANTA DE LOCALIZACION DE DETALLES CONSTRUCTIVOS

ESC. 1/100 FECHA 20/12/2019

Todos los Medios deberán ser Rotificados en Carta, Cuenta y Recibo de Cada uno de los Contratistas.

PLANO No. A-66 PLANCHAS No. 66 DE 74

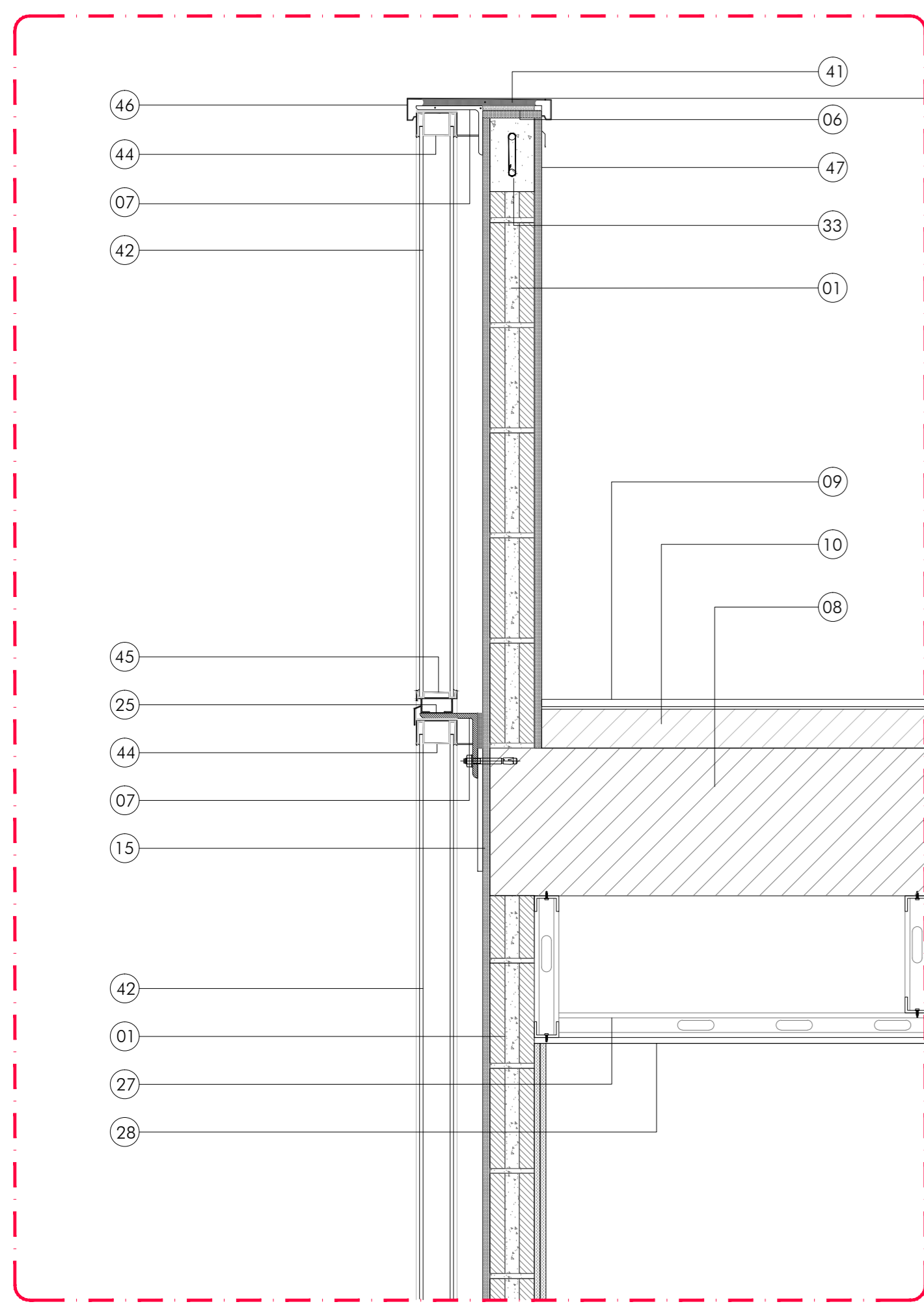

DET. 01

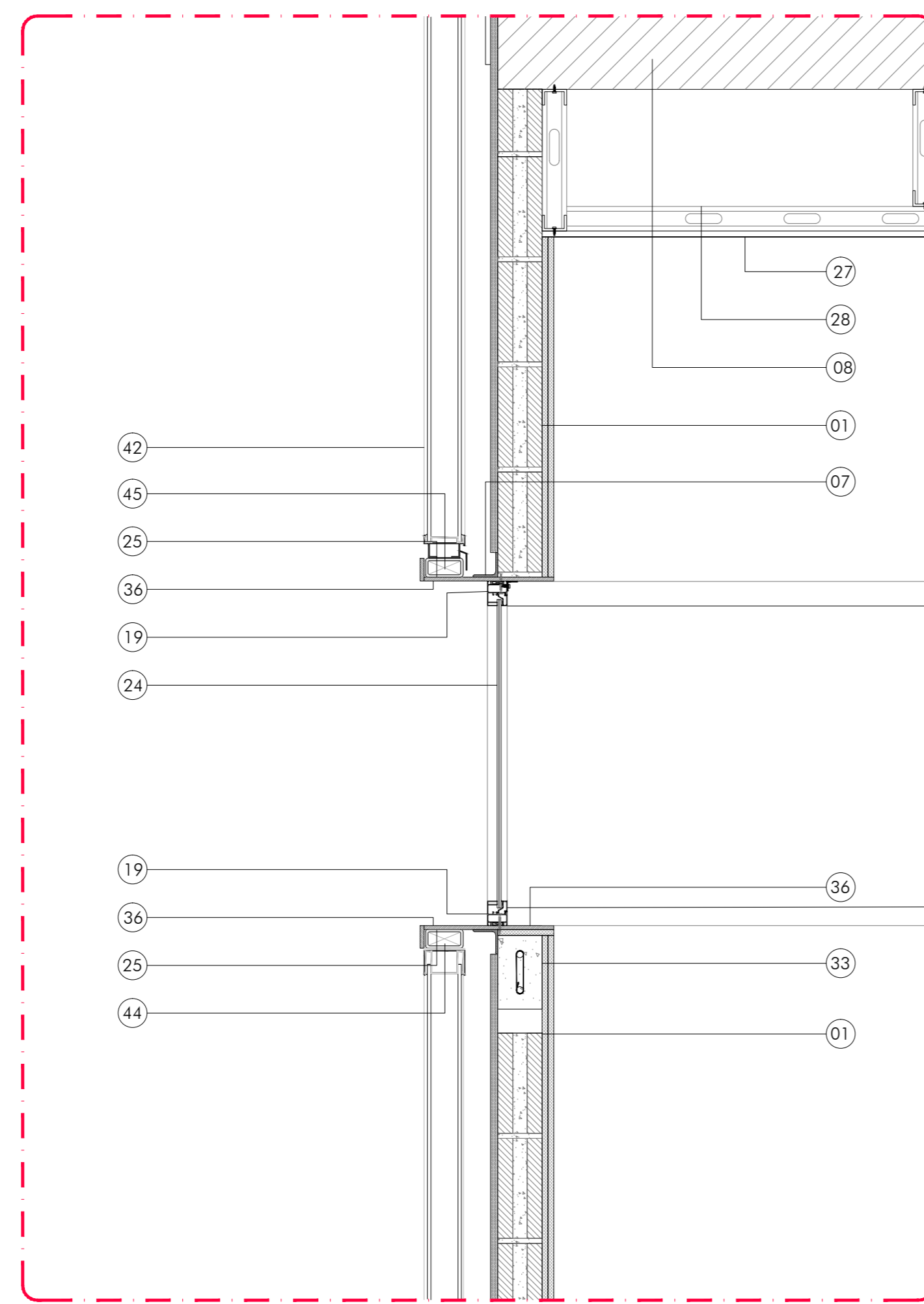

DET. 02

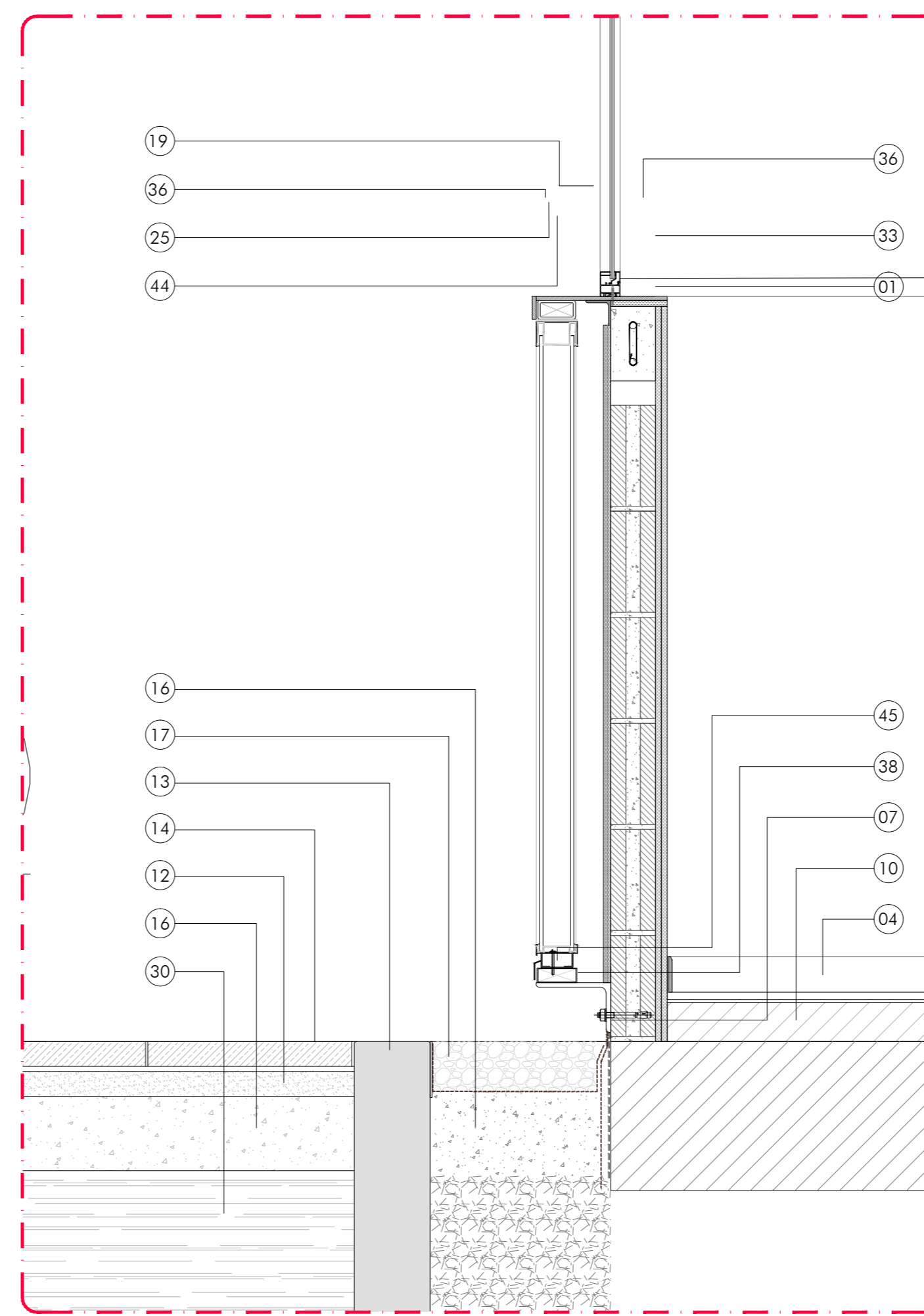

DET. 03

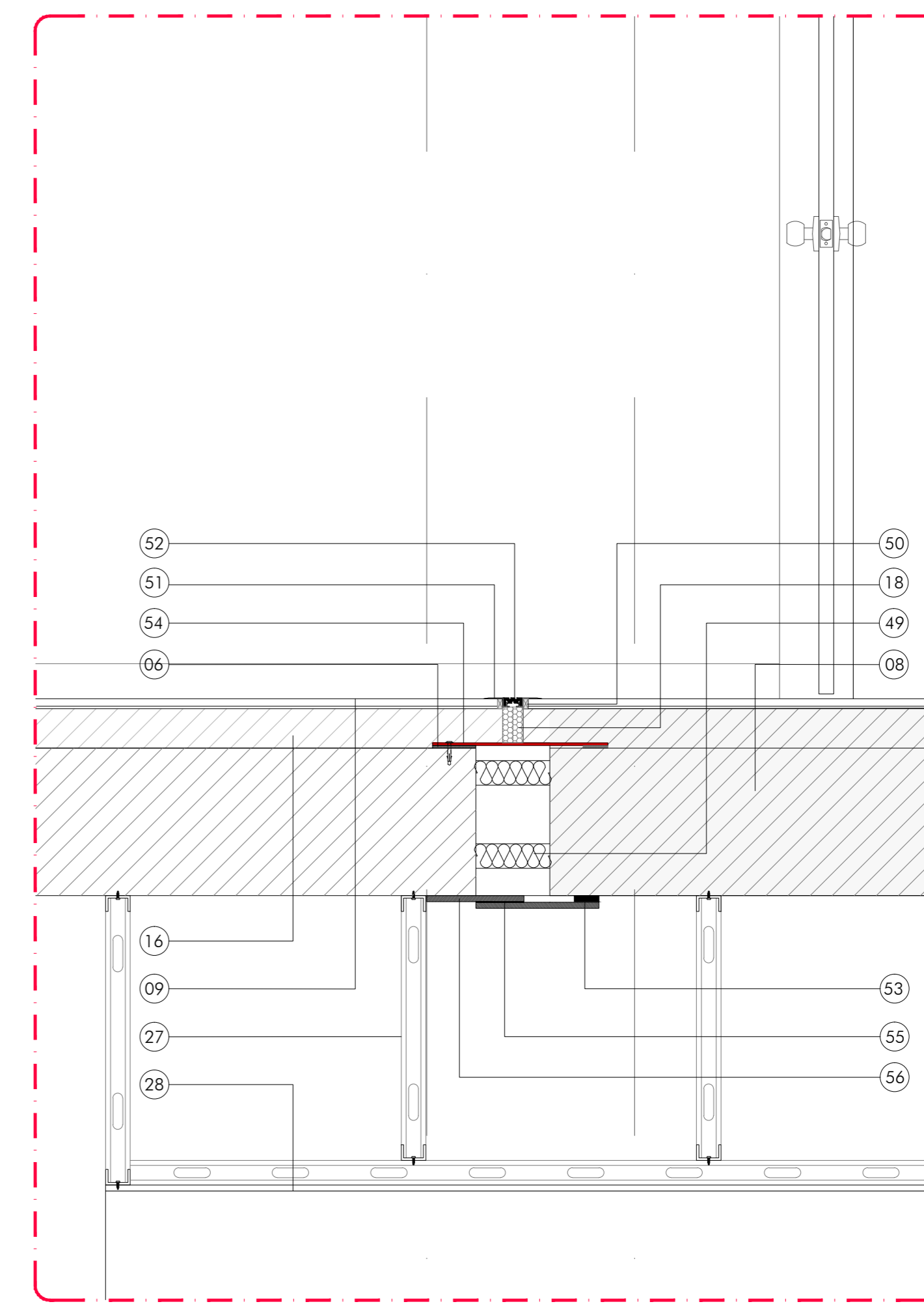

DET. 04

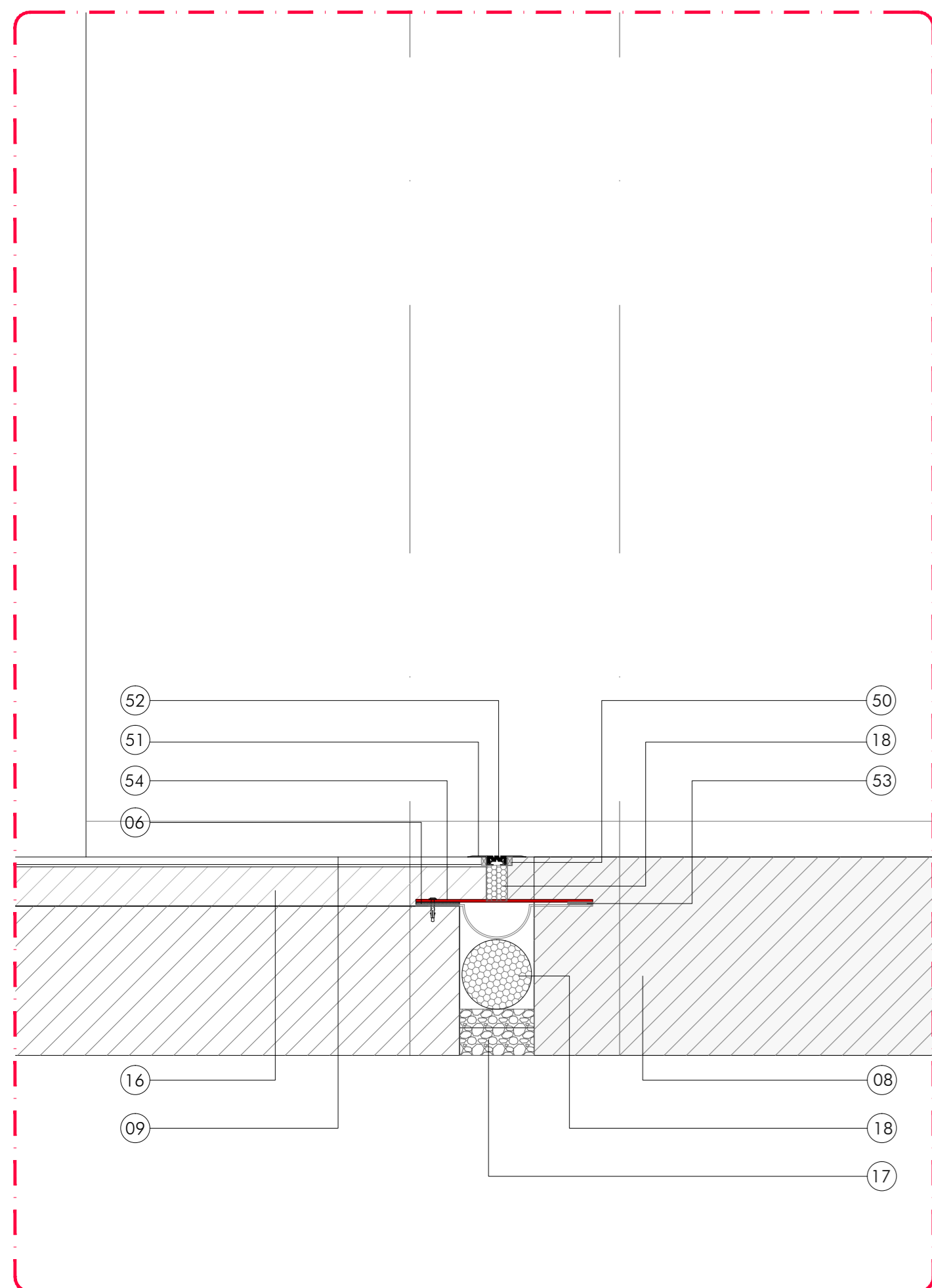

DET. 05

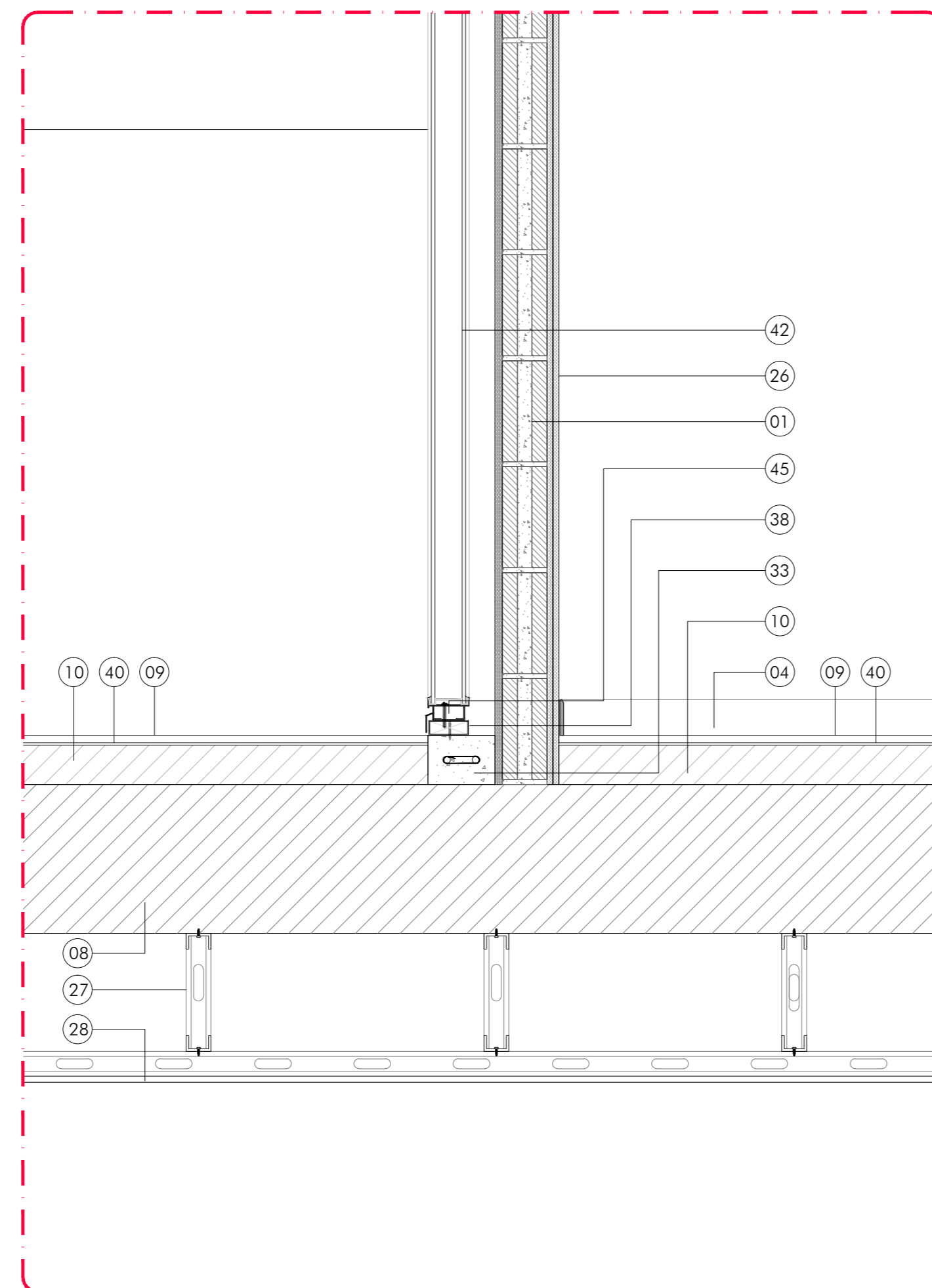

DET. 06

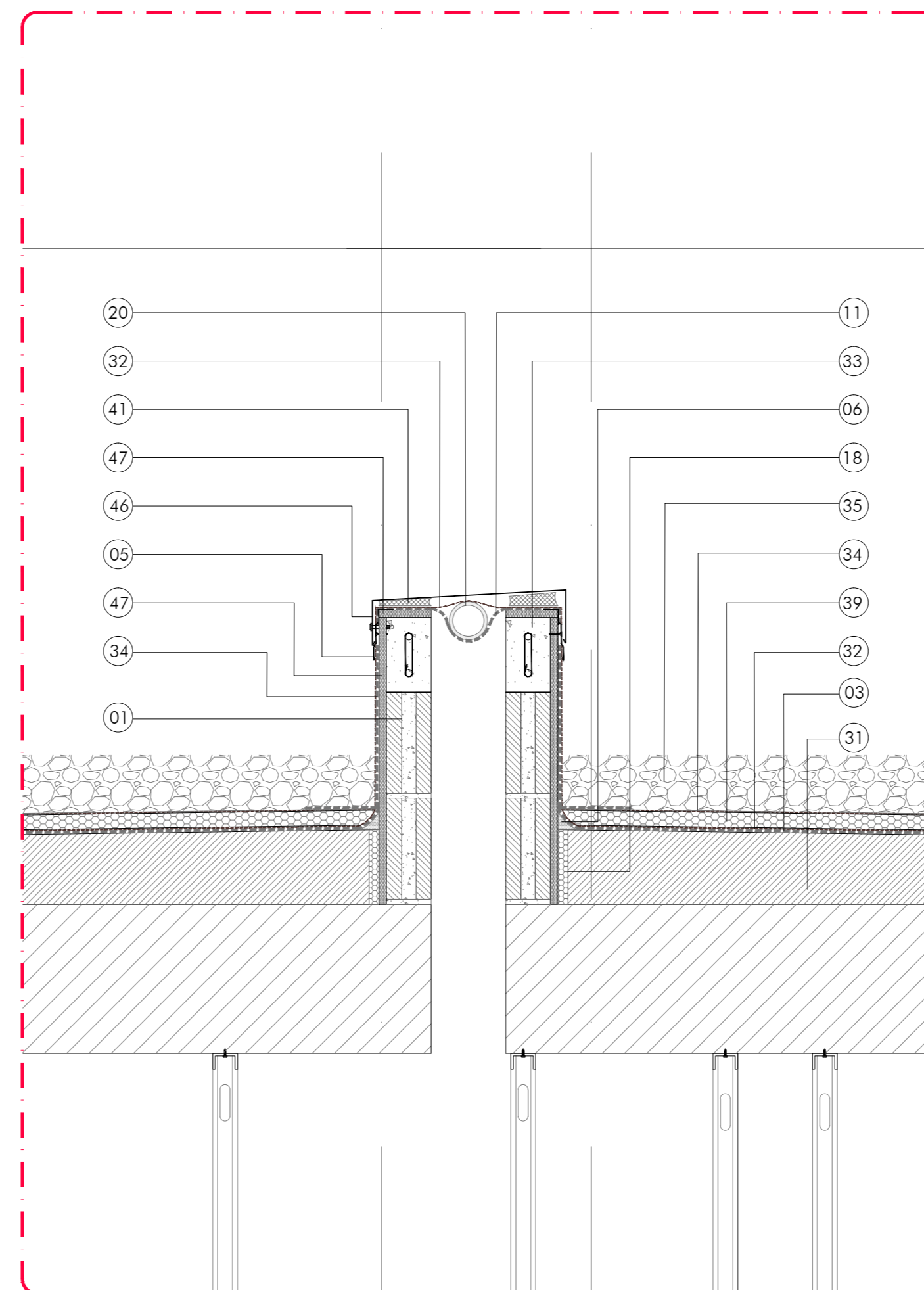

DET. 07

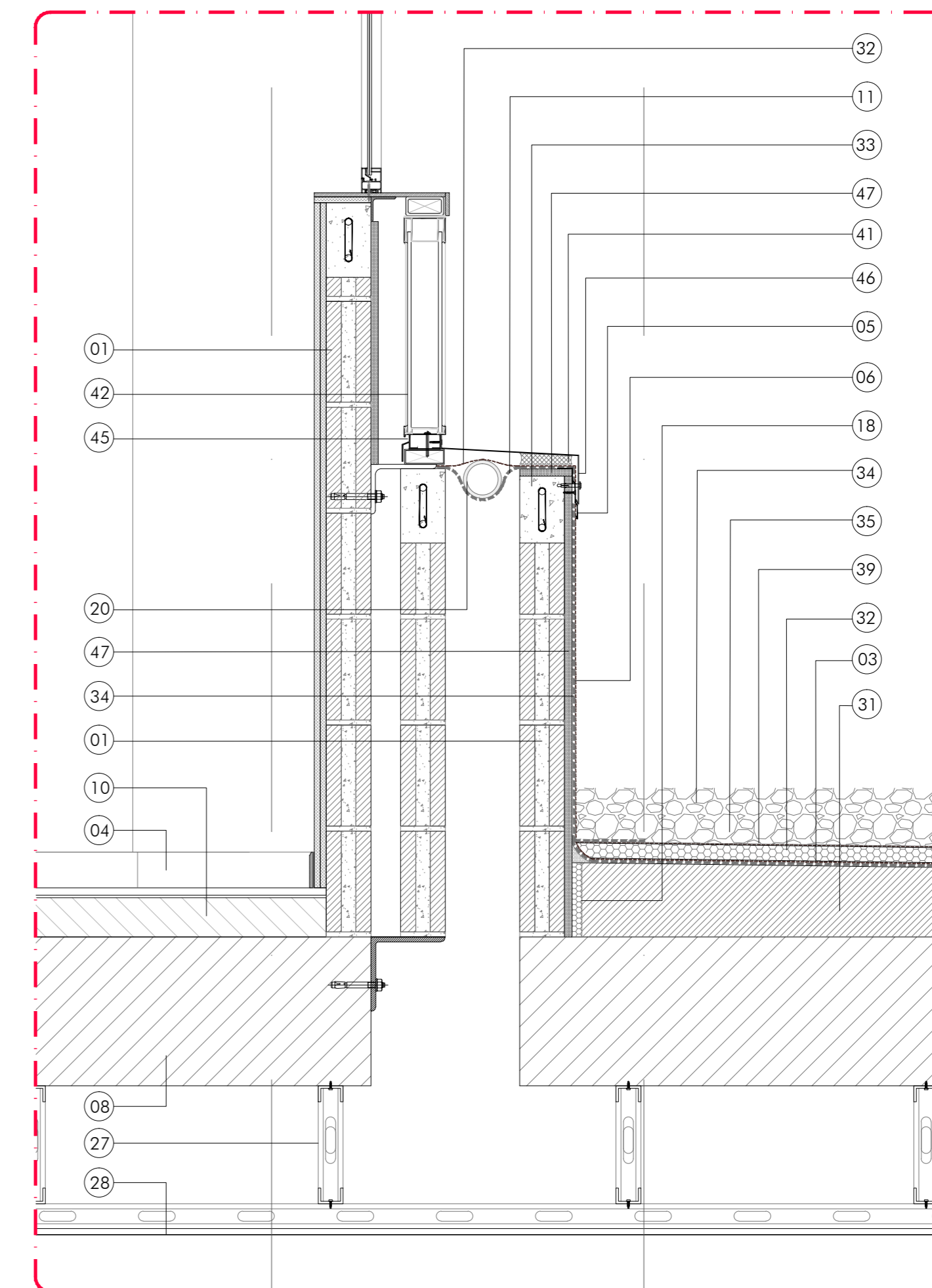

DET. 08

LEYENDA DETALLES CONSTRUCTIVOS

- 01 BLOQUE CERÁMICO 9 X 13 X 23 cm
- 02 VIGA DE ACERO PERFIL H 20 X 15 cm
- 03 MEMBRANA ELASTOMÉRICA DE POLIURETANO
- 04 GUARDA ESCOBA EN MATERIAL DE PAVIMENTO (SEGUN PLANOS A_22-25)
- 05 BABERO DE REMATE DE ALUMINIO
- 06 MORTERO DE CEMENTO
- 07 PERFIL EN L SOLDADO 20 X 15
- 08 ESTRUCTURA CONCRETO ARMADO (VER PLANOS DE ESTRUCTURAS)
- 09 PISO (SEGUN PLANOS A_22-25)
- 10 CONTRAPISO DE CEMENTO
- 11 LAMINA DE PVC O ASFALTICA
- 12 CAPA DE ARENA 50 mm
- 13 BORDILLO DE CONCRETO ARMADO 15 cm
- 14 CONCRETO DESACTIVADO
- 15 PLACA DE ACERO PARA ANCLAJE A FORJADO
- 16 SOLERA DE CONCRETO
- 17 ACABADO DE SUELOS GRAVA 10 cm
- 18 MATERIAL ELASTICO RELLENO COMPRESIBLE EN JUNTA TIPO POREX O SIMILAR
- 19 CARPINTERIA DE ALUMINIO ANODIZADO COLOR NATURAL MATE
- 20 TUBERIA DE PVC RIGIDO

- 21 VIERTE AGUAS ALUMINIO ANODIZADO (MISMO QUE CARPINTERIA)
- 22 CUBIERTA DE PANEL SANDWICH DE 3 GRECAS / ACERO GALVANIZADO
- 23 PERFIL TUBULAR DE ACERO 100 X 50mm
- 24 VIDRIO LAMINAR 6+6
- 25 JUNTA DE SELLADO
- 26 ESTAMPILLADO DOBLE PLACA STD
- 27 PERFILERIA METALICA FALSO CIELO RASO
- 28 FALSO CIELO RASO EN PANEL DE YESO 12mm
- 29 ANGULAR METALICO DE 50 X 50mm
- 30 TERRENO NATURAL COMPACTADO

- 31 FORMACION DE PENDIENTE CON MORTERO DE CEMENTO ALIGERADO
- 32 LAMINA GEOTEXTIL 150 GR
- 33 ZUNCHO DE CONCRETO IN SITU
- 34 LAMINA ASFALTICA AUTOPROTEGIDA DE 3mm
- 35 ACABADO DE TECHOS DE GRAVA 30 cm
- 36 MARCO DE CHAPA DE ALUMINIO
- 37 PREMARCO DE ACERO
- 38 PERFIL TUBULAR DE ACERO 50 X 50mm
- 39 AISLANTE DE POLIESTIRENO RIGIDO 30kg/m3 EN TECHOS e=50mm
- 40 PEGAMENTO PARA PISO

- 41 ADHESIVO DE RESINA EPOXIDICA
- 42 VIDRIO UGLASS TIPO LINIT 262/60/7 DOBLE CAMARA BLANCO RAL 9010 O SIMILAR
- 43 VIGA DE ACERO PERFIL H 20 X 20 cm
- 44 PERFIL DE ALUMINIO DE RECEPCION UGLASS SUPERIOR
- 45 PERFIL DE ALUMINIO DE RECEPCION UGLASS INFERIOR
- 46 PLANCHA DE ALUMINIO ANODIZADO e=2mm
- 47 PAÑETE DE CEMENTO
- 48 LUMINARIA LINEAL TIPO LED
- 49 LANA DE ROCA e=50mm DENSIDAD 145 Kg/m3
- 50 JUNTA DE SILICONA

- 51 PIEZA DE ALUMINIO JUNTA DE DILATACION
- 52 JUNTA PREFORMADA ELASTICA
- 53 JUNTA DE NEOPRENO 50mm, e=5mm
- 54 CHAPON DE ACERO, e=5mm
- 55 TIRA INTUMESCENTE PROMASEAL
- 56 PLACA TIPO PROMATECT H O SIMILAR e=12mm
- 57 PANEL SANDWICH DE LAMINA DE ACERO GALVANIZADO e=5mm
- 58 PLACA DE REMATE EN LAMINA DE ACERO GALVANIZADO e=5mm
- 59 VIGA DE ACERO PERFIL H 12 X 12 cm
- 60 PERFIL TUBULAR 80x40 mm. ESTRUCTURA PARA SOPORTE DE CARPINTERIAS

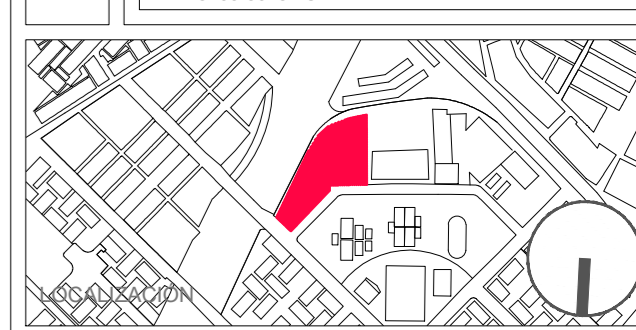

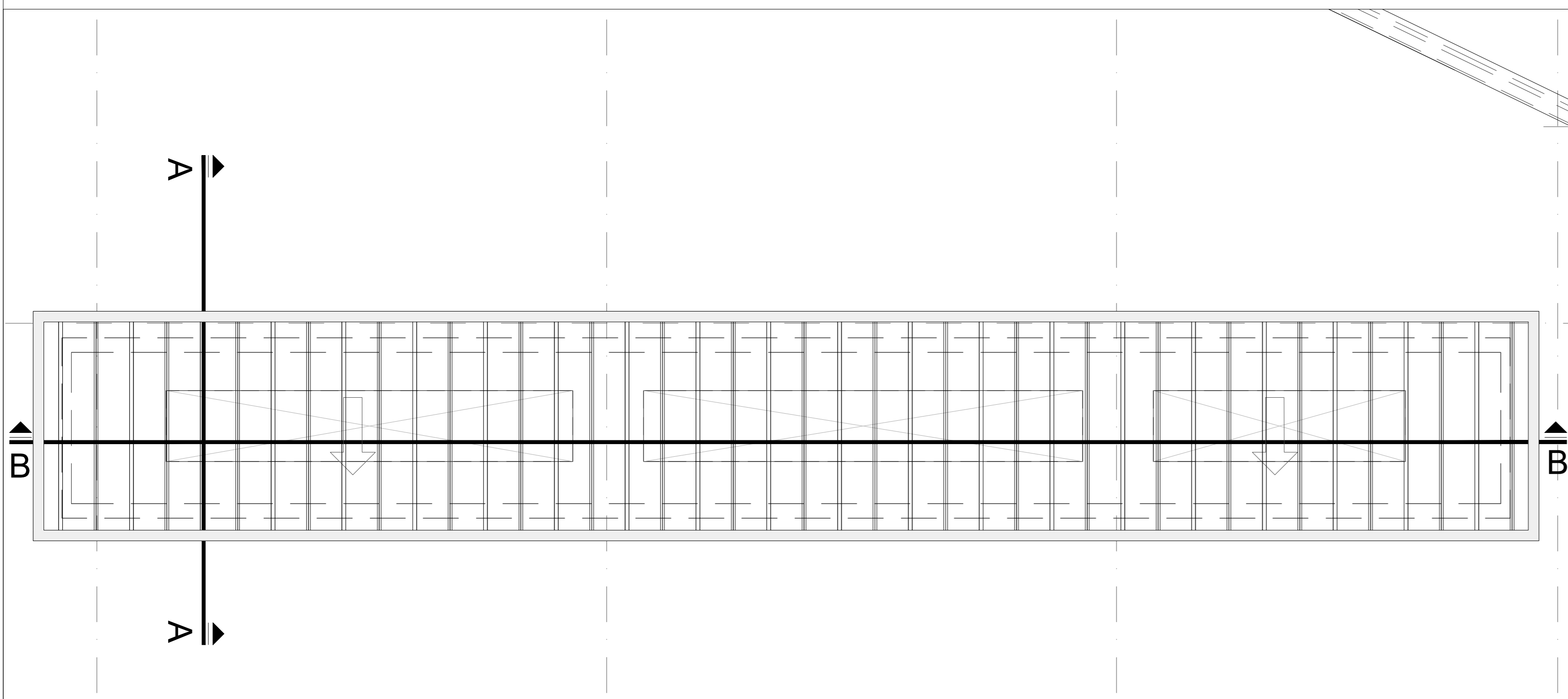

PLANTA DE CUBIERTA_LUCERNARIO SEGUNDO PISO ESC 1:50

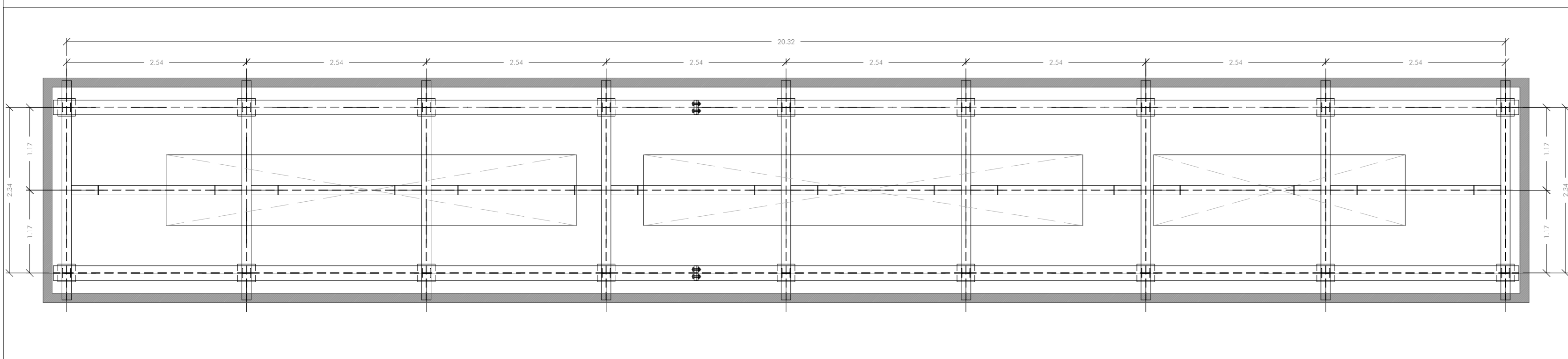

PLANTA ESTRUCTURA PRINCIPAL_LUCERNARIO SEGUNDO PISO ESC 1:50

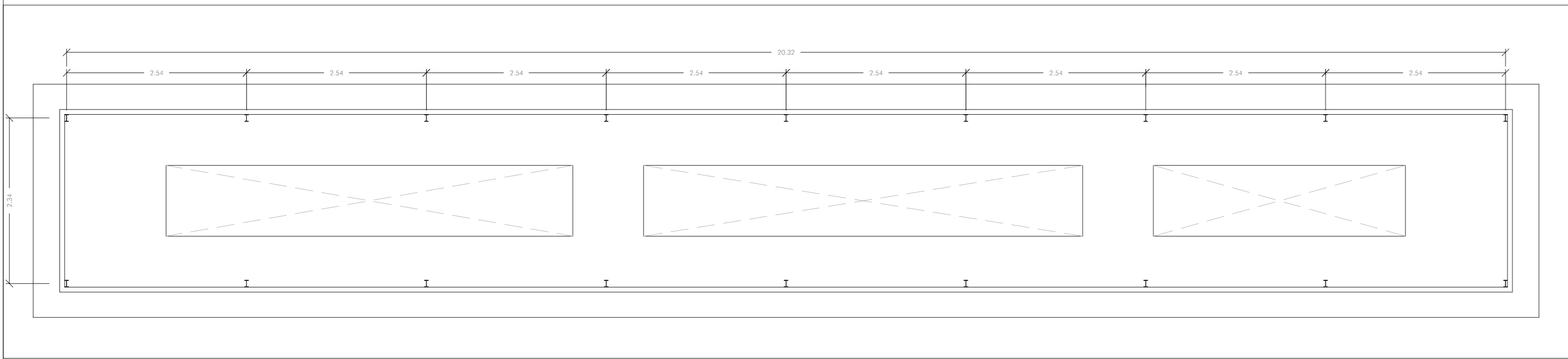

PLANTA ESTRUCTURA AUXILIAR_LUCERNARIO SEGUNDO PISO ESC 1:50

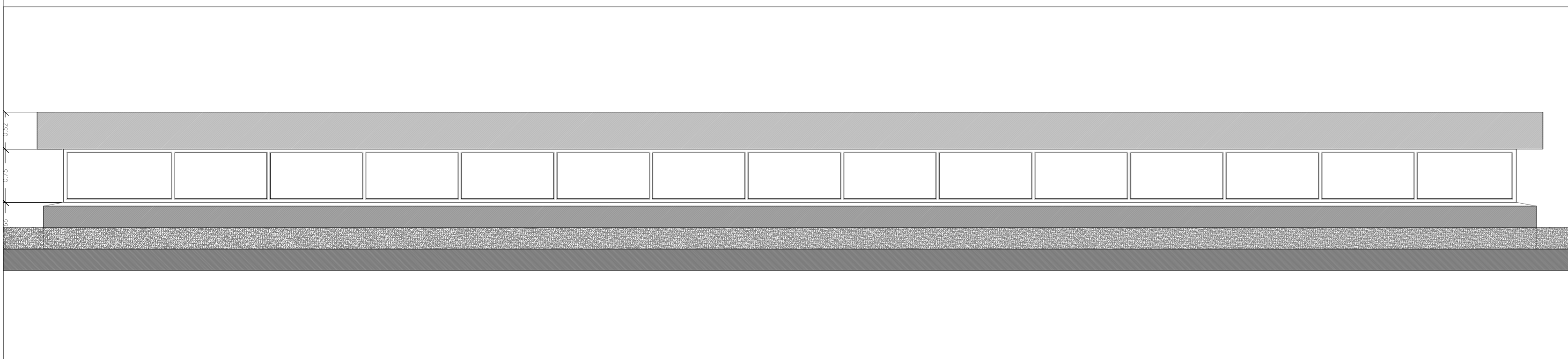

ALZADO_LUCERNARIO SEGUNDO PISO ESC 1:50

LEYENDA DETALLES CONSTRUCTIVOS

- | | | |
|--|--|---|
| 01 BLOQUE CERÁMICO 9 X 13 X 23 cm | 11 LAMINA DE PVC O ASFÁLTICA | 21 VIERTES AGUAS ALUMINIO ANODIZADO (MISMO QUE CARPINTERIA) |
| 02 VIGA DE ACERO PERFIL H 20 X 15 cm | 12 CAPA DE ARENA 50 mm | 22 CUBIERTA DE PANEL SANDWICH DE 3 GRECAS / ACERO GALVANIZADO |
| 03 MEMBRANA ELASTOMÉRICA DE POLIURETANO | 13 BORDILLO DE CONCRETO ARMADO 15 cm | 23 PERFIL TUBULAR DE ACERO 100 X 50mm |
| 04 GUARDA ESCOBA EN MATERIAL DE PAVIMENTO (SEGUN PLANOS A_22-25) | 14 CONCRETO DESACTIVADO | 24 VIDRIO LAMINAR 6+6 |
| 05 BABERO DE REMATE DE ALUMINIO | 15 PLACA DE ACERO PARA ANCLAJE A FORIADO | 25 JUNTA DE SELLADO |
| 06 MORTERO DE CEMENTO | 16 SOLERA DE CONCRETO | 26 ESTAMPILLADO DOBLE PLACA STD |
| 07 PERFIL EN L SOLDADO 20 X 15 | 17 ACABADO DE SUELOS GRAVA 10 cm | 27 PERFILERIA METÁLICA FALSO CIELO RASO |
| 08 ESTRUCTURA CONCRETO ARMADO (VER PLANOS DE ESTRUCTURAS) | 18 MATERIAL ELÁSTICO RELLENO COMPRESIBLE EN JUNTA TIPO POREX O SIMILAR | 28 FALSO CIELO RASO EN PANEL DE YESO 12mm |
| 09 PISO (SEGUN PLANOS A_22-25) | 19 CARPINTERIA DE ALUMINIO ANODIZADO COLOR NATURAL MATE | 29 ANGULAR METALICO DE 50 X 50mm |
| 10 CONTRAPISO DE CEMENTO | 20 TUBERIA DE PVC RIGIDO | 30 TERRENO NATURAL COMPACTADO |

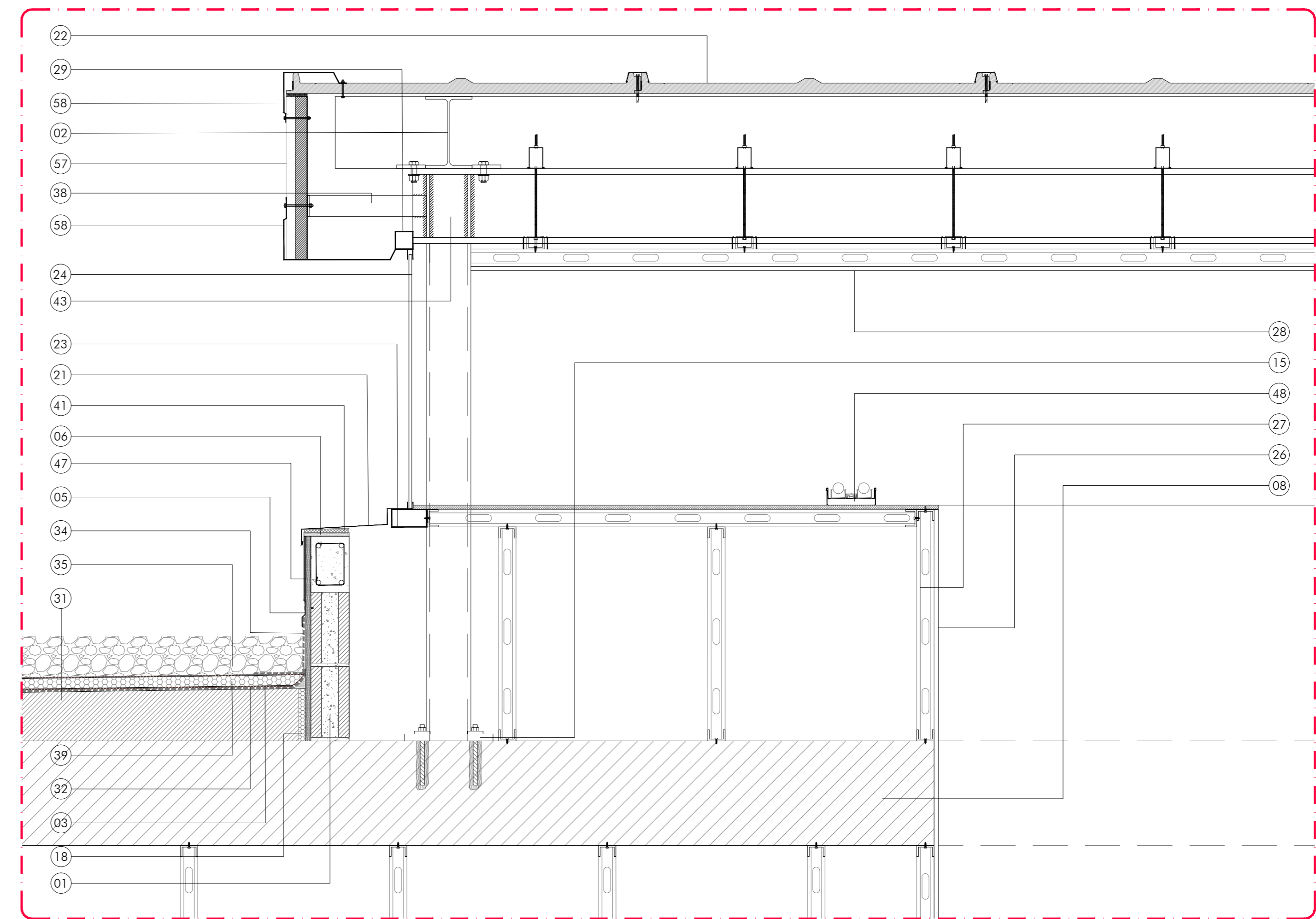

SECCION CONSTRUCTIVA_B - B ESC 1:10

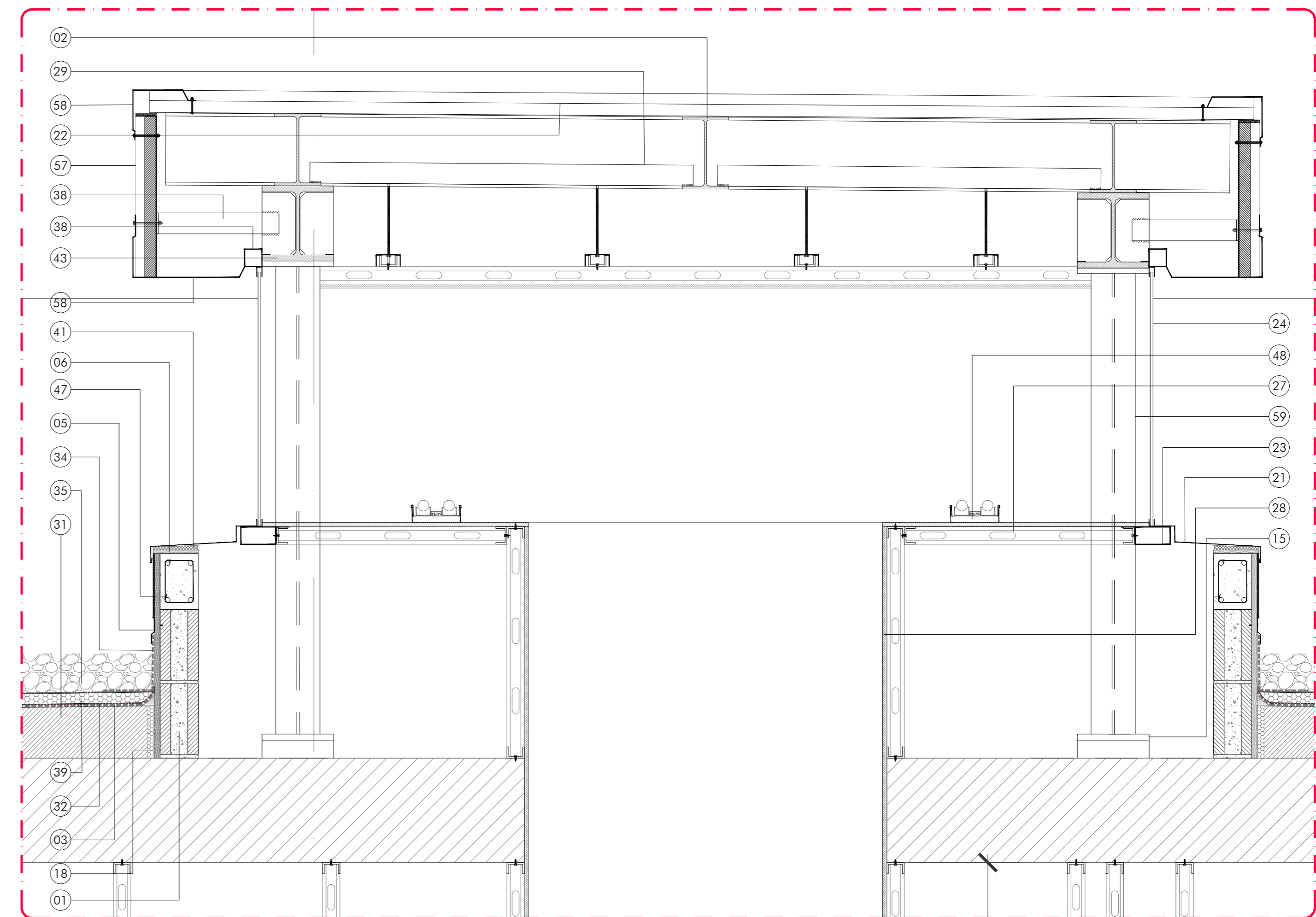

SECCION CONSTRUCTIVA_A - A ESC 1:10

- | | | |
|---|---|---|
| 31 FORMACIÓN DE PENDIENTE CON MORTERO DE CEMENTO ALIGERADO | 41 ADHESIVO DE RESINA EPOXIDICA | 51 PIEZA DE ALUMINIO JUNTA DE DILATACION |
| 32 LAMINA GEOTEXTIL 150 GR | 42 VIDRIO UGLASS TIPO LINIT 262/60/7 DOBLE CAMARA BLANCO RAL 9010 O SIMILAR | 52 JUNTA PREFORMADA ELASTICA |
| 33 ZUNCHO DE CONCRETO IN SITU | 43 VIGA DE ACERO PERFIL H 20 X 20 cm | 53 JUNTA DE NEOPRENO 50mm, e=5mm |
| 34 LAMINA ASFÁLTICA AUTOPROTEGIDA DE 3mm | 44 PERFIL DE ALUMINIO DE RECEPCION UGLASS SUPERIOR | 54 CHAPON DE ACERO, e=5mm |
| 35 ACABADO DE TECHOS DE GRAVA 30 cm | 45 PERFIL DE ALUMINIO DE RECEPCION UGLASS INFERIOR | 55 TIRA INTUMESCENTE PROMASEAL |
| 36 MARCO DE CHAPA DE ALUMINIO | 46 PLANCHA DE ALUMINIO ANODIZADO e=2mm | 56 PLACA TIPO PROMATECT H O SIMILAR e=12mm |
| 37 PREMARCO DE ACERO | 47 PAÑETE DE CEMENTO | 57 PANEL SANDWICH DE LAMINA DE ACERO GALVANIZADO e=5mm |
| 38 PERFIL TUBULAR DE ACERO 50 X 50mm | 48 LUMINARIA LINEAL TIPO LED | 58 PLACA DE REMATE EN LAMINA DE ACERO GALVANIZADO e=5mm |
| 39 AISLANTE DE POLIESTIRENO RIGIDO 30kg/m3 EN TECHOS e=50mm | 49 LANA DE ROCA e=50mm DENSIDAD 145 Kg/m3 | 59 VIGA DE ACERO PERFIL H 12 X 12 cm |
| 40 PEGAMENTO PARA PISO | 50 JUNTA DE SILICONA | 60 PERFIL TUBULAR 80x40 mm. ESTRUCTURA PARA SOPORTE DE CARPINTERIAS |

72

89

ALCALDÍA MAYOR DE BOGOTÁ D.C.

89-V

BOGOTÁ MEJOR PARA TODOS

DIRECCIÓN Cra. 8 #10-65, Bogotá

CONVOCATORIA PÚBLICA No. 5619 CP-007-2018.

PROYECTO: ELABORACIÓN, ACTUALIZACIÓN Y AJUSTES DE LOS ESTUDIOS TÉCNICOS Y DISEÑOS ARQUITECTÓNICOS PARA LA CONSTRUCCIÓN, ADECUACIÓN, AMPLIACIÓN, RECONSTRUYENDO O EL REFORZADO ESTRUCTURAL EN LOS EQUIPAMIENTOS DE SALUD DEL DISTRITO CAPITAL DE ACUERDO AL ALCANCE DE CADA PROYECTO.

SUPERVISOR: SECRETARÍA DE SALUD DE BOGOTÁ

SUPERVISIÓN de la Consultoría

BOGOTÁ MEJOR PARA TODOS

SECRETARÍA DE SALUD

INTERVENTORIA DALY CONSTRUCTORES S.A.S BOGOTÁ D.C.

Calle 10 sur No. 11A-40 Of. 201 Parque de Berna - Bogotá D.C. T+57 7431716 www.dalyconstructores.com

CONSULTOR

Consorcio SALUD BOGOTÁ 2018

NIT: 901.061.715-7

TIA SH COLOMBIA cemosa

DIRECCIÓN: CALLE 93 # 19B - 67 OF. 704 CSALUDCAPITAL2018@GMAIL.COM

PROFESIONALES RESPONSABLES CONSULTORIA

DIRECTOR CONSULTORIA ING. EDGAR ALFONSO PARRADO GRANADOS MAT. 16.493 CND

ARQUITECTO DISEÑADOR1 OSMAR RICARDO MARTÍNEZ CUBILLOS MAT. 25700-20701 CND

ARQUITECTO DISEÑADOR2 FÉLIX CESAR PARRADO GRANADOS MAT. 25700-42045 CND

INGENIERO ESTRUCTURAL RODOLFO FELIZOLA CONTRERAS MAT. 252023273 CND

SECRETARÍA DISTRITAL DE SALUD

ARG. JUAN ALFREDO TORRES PRIETO MP. 25700-68310 CND

DIRECTOR INTERVENTORIA SANTIAGO LÓPEZ SÁNCHEZ MP. 25200-13254 CND

ARG. DISEÑADORA KARIN PEDRAZA MP. 25700-69497 CND

USS CALLE 80

CONTENIDO

DETALLES CONSTRUCTIVOS_02

ESC. INDICADA FECHA 20/12/2019

Todos las Medidas deberán ser Reticuladas en Ombra, Cuenta y Respo de Cada uno de los Contralistas.

PLANO No. A-68 PLANCHILLA No. 68 DE 74

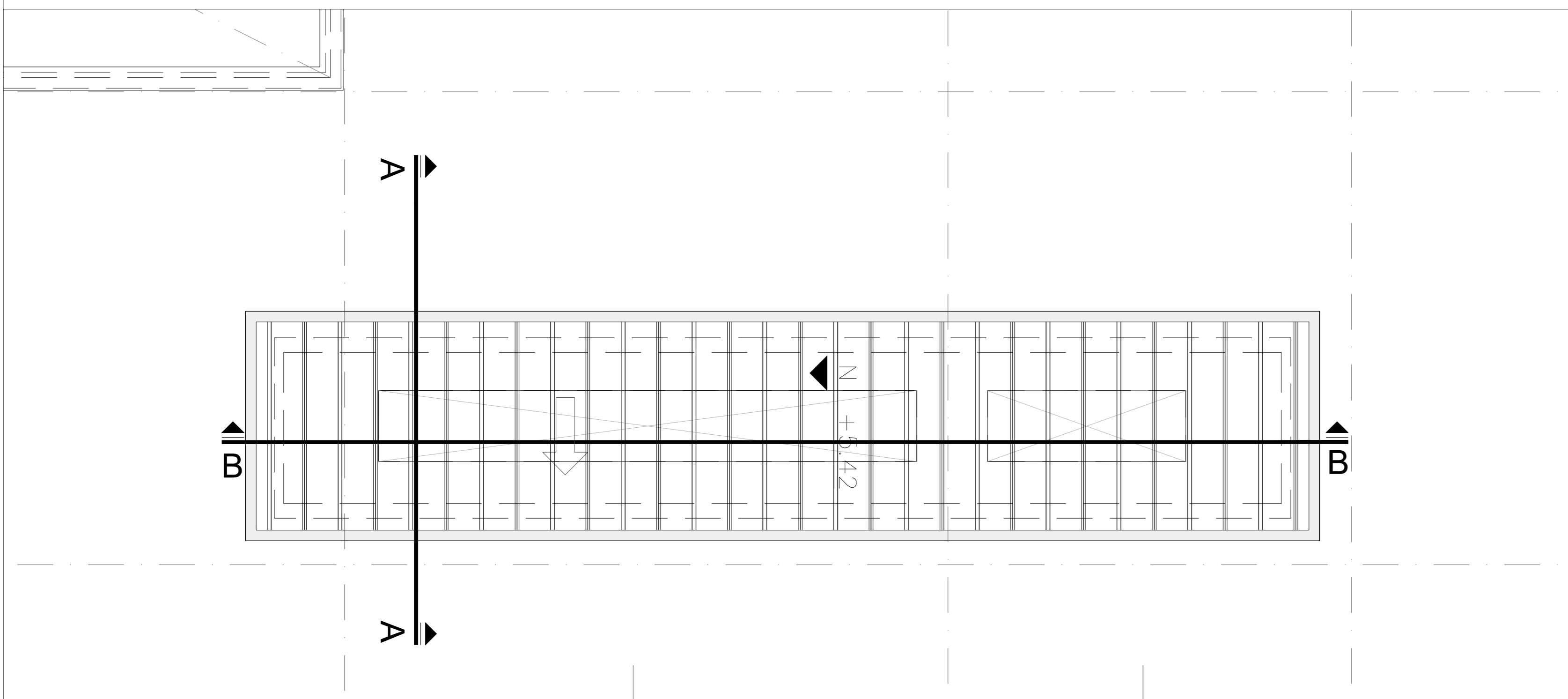

PLANTA DE CUBIERTA_LUCERNARIO SEGUNDO PISO ESC 1:50

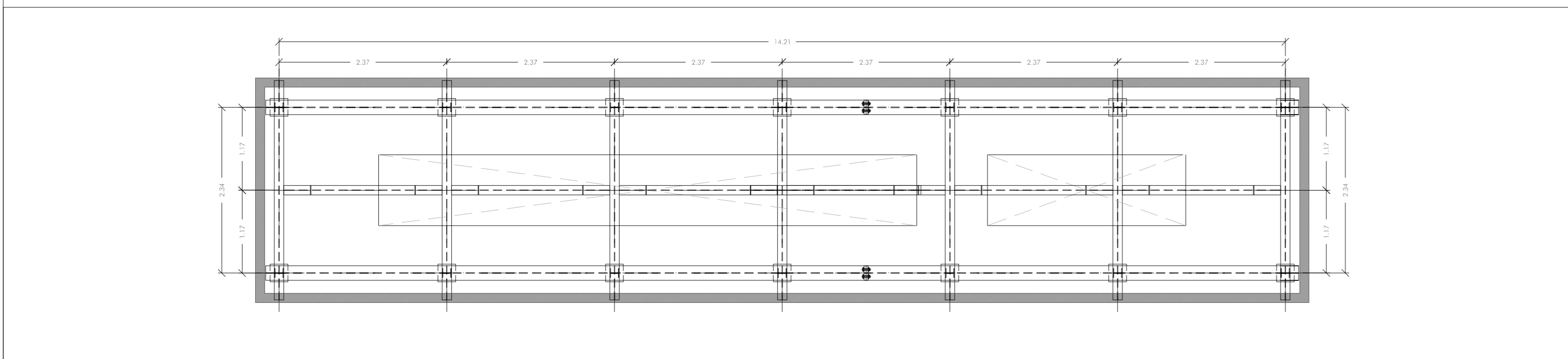

PLANTA ESTRUCTURA PRINCIPAL_LUCERNARIO SEGUNDO PISO ESC 1:50

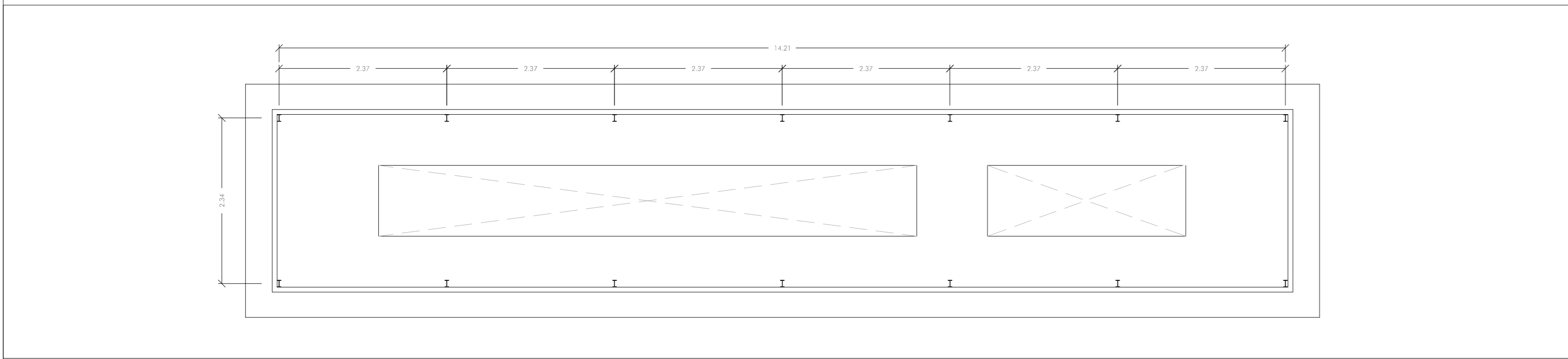

PLANTA ESTRUCTURA AUXILIAR_LUCERNARIO SEGUNDO PISO ESC 1:50

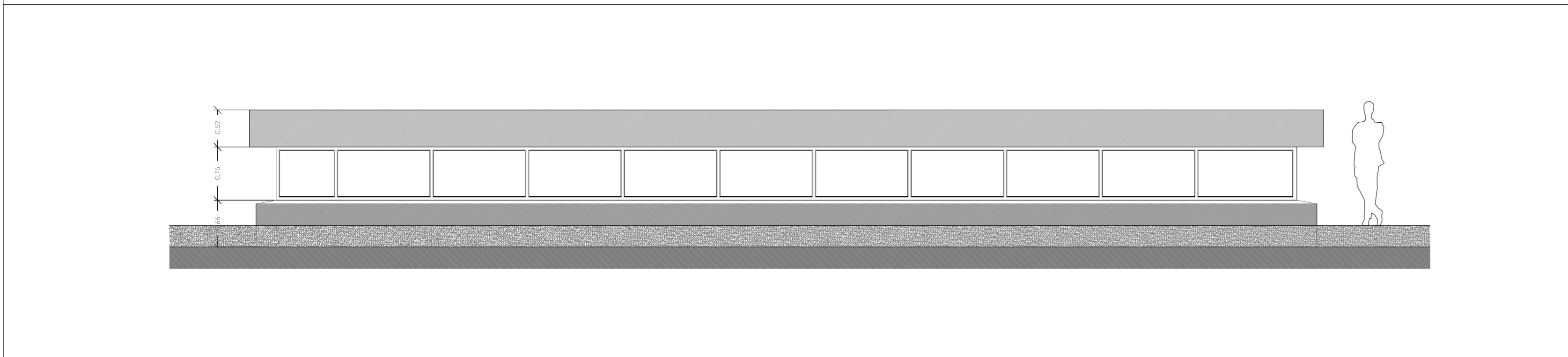

ALZADO_LUCERNARIO SEGUNDO PISO ESC 1:50

LEYENDA DETALLES CONSTRUCTIVOS

- | | | |
|--|--|---|
| 01 BLOQUE CERÁMICO 9 X 13 X 23 cm | 11 LAMINA DE PVC O ASFALTICA | 21 VIERTO AGUAS ALUMINIO ANODIZADO (MISMO QUE CARPINTERIA) |
| 02 VIGA DE ACERO PERFL H 20 X 15 cm | 12 CAPA DE ARENA 50 mm | 22 CUBIERTA DE PANEL SANDWICH DE 3 GRECAS / ACERO GALVANIZADO |
| 03 MEMBRANA ELASTOMÉRICA DE POLIURETANO | 13 BORDILLO DE CONCRETO ARMADO 15 cm | 23 PERFL TUBULAR DE ACERO 100 X 50mm |
| 04 GUARDA ESCOBA EN MATERIAL DE PAVIMENTO (SEGUN PLANOS A_22-25) | 14 CONCRETO DESACTIVADO | 24 VIDRIO LAMINAR 6+6 |
| 05 BABERO DE REMATE DE ALUMINIO | 15 PLACA DE ACERO PARA ANCLAJE A FORIADO | 25 JUNTA DE SELLADO |
| 06 MORTERO DE CEMENTO | 16 SOLERA DE CONCRETO | 26 ESTAMPILLADO DOBLE PLACA STD |
| 07 PERFL EN L SOLDADO 20 X 15 | 17 ACABADO DE SUELOS GRAVA 10 cm | 27 PERFLERÍA METÁLICA FALSO CIELO RASO |
| 08 ESTRUCTURA CONCRETO ARMADO (VER PLANOS DE ESTRUCTURAS) | 18 MATERIAL ELASTICO RELLENO COMPRESIBLE EN JUNTA TIPO POREX O SIMILAR | 28 FALSO CIELO RASO EN PANEL DE YESO 12mm |
| 09 PISO (SEGUN PLANOS A_22-25) | 19 CARPINTERIA DE ALUMINIO ANODIZADO COLOR NATURAL MATE | 29 ANGULAR METALICO DE 50 X 50mm |
| 10 CONTRAPISO DE CEMENTO | 20 TUBERIA DE PVC RIGIDO | 30 TERRENO NATURAL COMPACTADO |

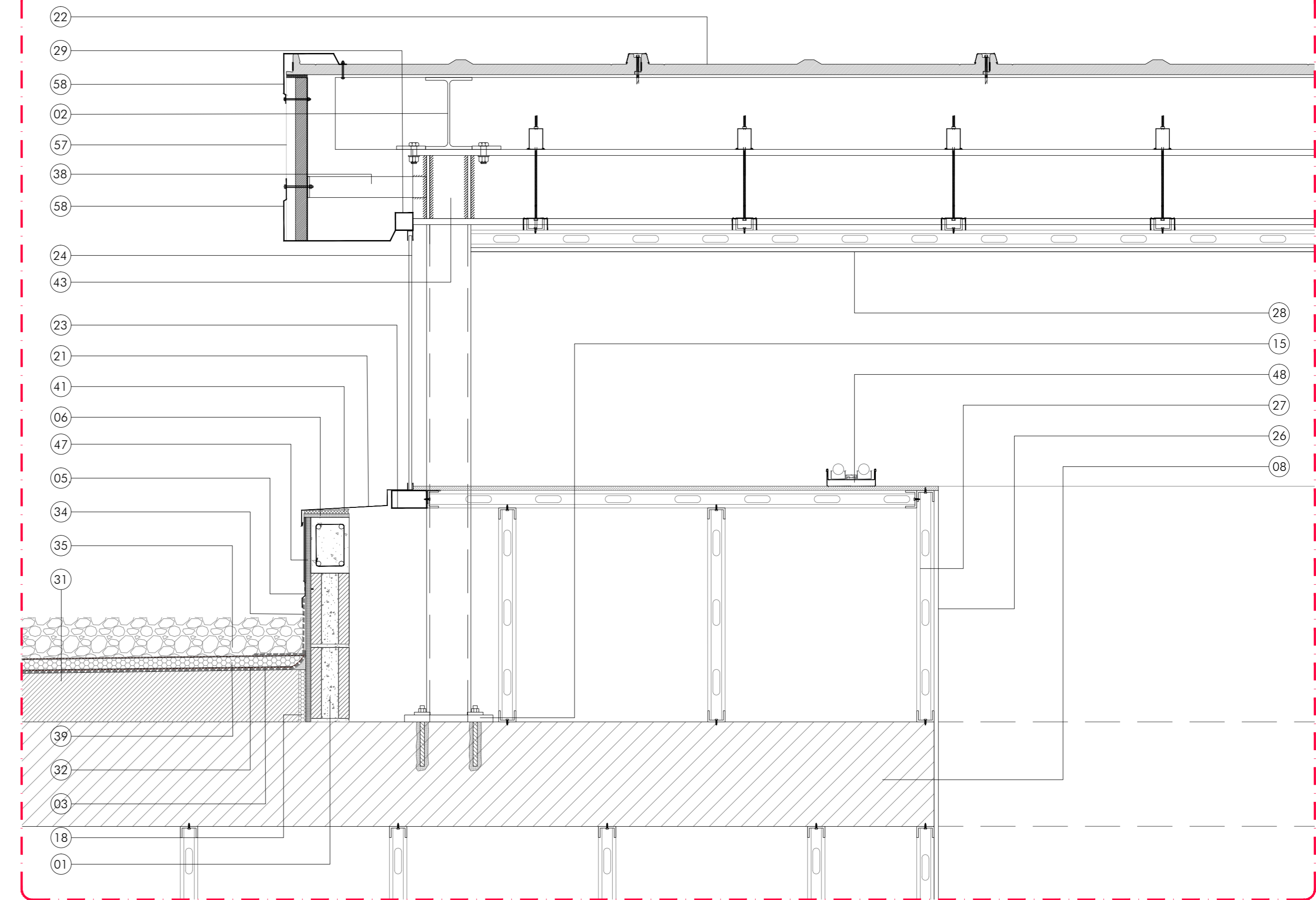

SECCION CONSTRUCTIVA_A - A ESC 1:10

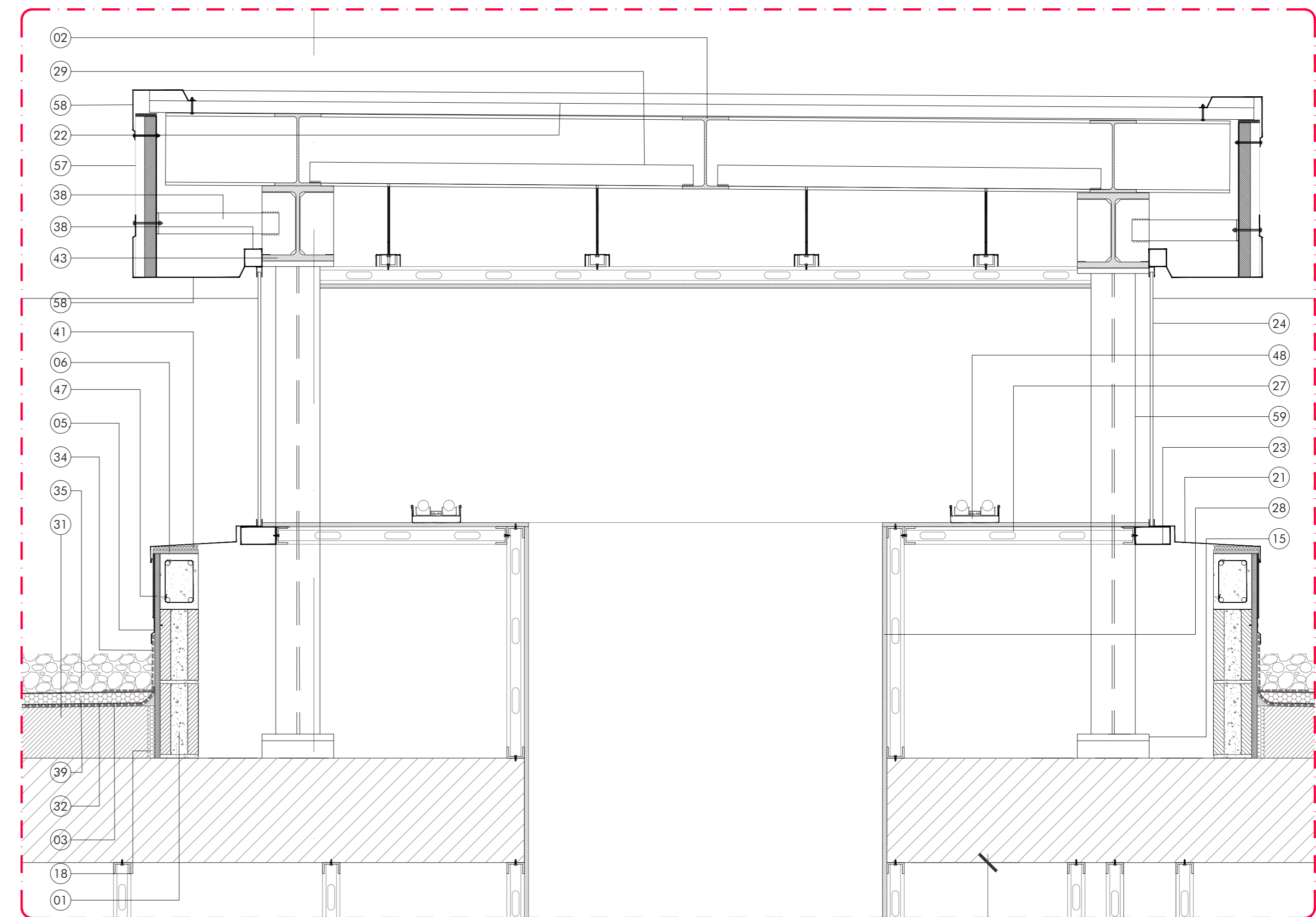

DET. 06

- | | | |
|---|---|--|
| 31 FORMACIÓN DE PENDIENTE CON MORTERO DE CEMENTO ALIGERADO | 41 ADHESIVO DE RESINA EPOXIDICA | 61 PIEZA DE ALUMINIO JUNTA DE DILATACION |
| 32 LAMINA GEOTEXTIL 150 GR | 42 VIDRIO UGLASS TIPO LINIT 262/60/7 DOBLE CAMARA BLANCO RAL 9010 O SIMILAR | 62 JUNTA PREFORMADA ELASTICA |
| 33 ZUNCHO DE CONCRETO IN SITU | 43 VIGA DE ACERO PERFL H 20 X 20 cm | 63 JUNTA DE NEOPRENO 50mm, e=5mm |
| 34 LAMINA ASFÁLTICA AUTOPROTEGIDA DE 3mm | 44 PERFL DE ALUMINIO DE RECEPCION UGLASS SUPERIOR | 64 CHAPON DE ACERO, e=5mm |
| 35 ACABADO DE TECHOS DE GRAVA 30 cm | 45 PERFL DE ALUMINIO DE RECEPCION UGLASS INFERIOR | 65 TIRA INTUMESCENTE PROMASEAL |
| 36 MARCO DE CHAPA DE ALUMINIO | 46 PLANCHA DE ALUMINIO ANODIZADO e=2mm | 66 PLACA TIPO PROMATECT H O SIMILAR e=12mm |
| 37 PREMARCO DE ACERO | 47 PAÑETE DE CEMENTO | 67 PANEL SANDWICH DE LAMINA DE ACERO GALVANIZADO e=5mm |
| 38 PERFL TUBULAR DE ACERO 50 X 50mm | 48 LUMINARIA LINEAL TIPO LED | 68 PLACA DE REMATE EN LAMINA DE ACERO GALVANIZADO e=5mm |
| 39 AISLANTE DE POLIESTIRENO RIGIDO 30kg/m3 EN TECHOS e=50mm | 49 LANA DE ROCA e=50mm DENSIDAD 145 Kg/m3 | 69 VIGA DE ACERO PERFL H 12 X 12 cm |
| 40 PEGAMENTO PARA PISO | 50 JUNTA DE SILICONA | 70 PERFL TUBULAR 80x40 mm. ESTRUCTURA PARA SOPORTE DE CARPINTERIAS |

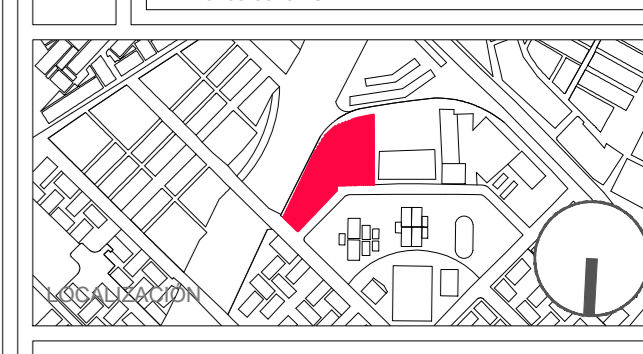



DET. 01.- ACERA - CALZADA

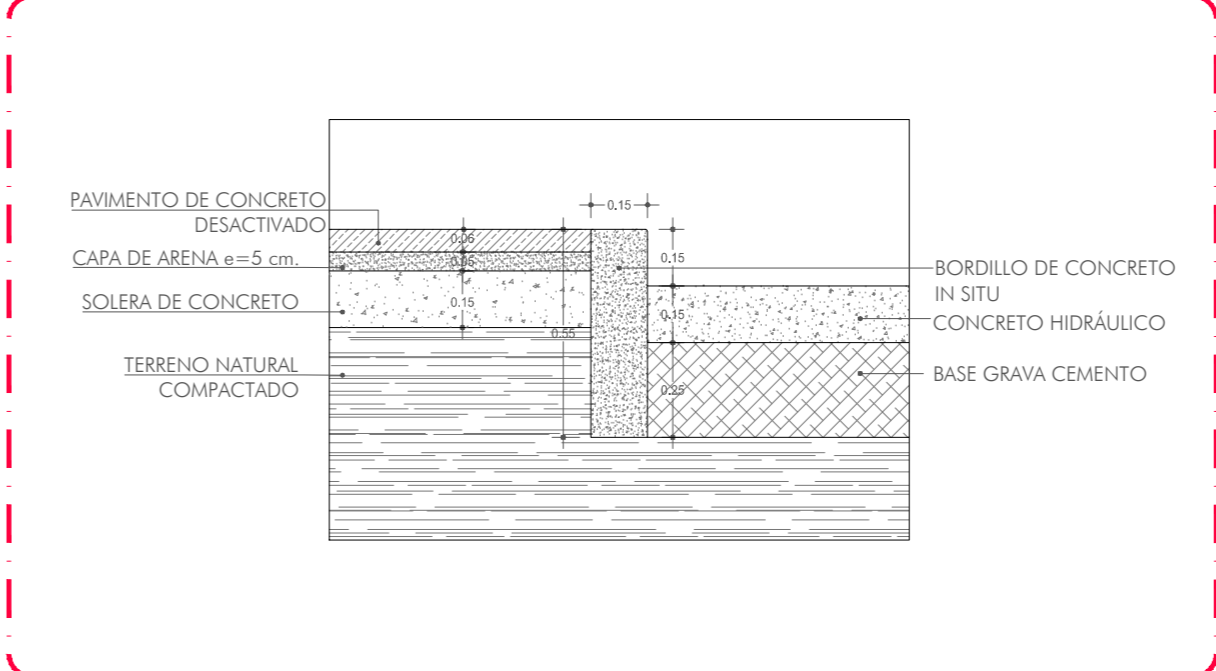

DET. 02.- ÁREA VERDE - CALZADA

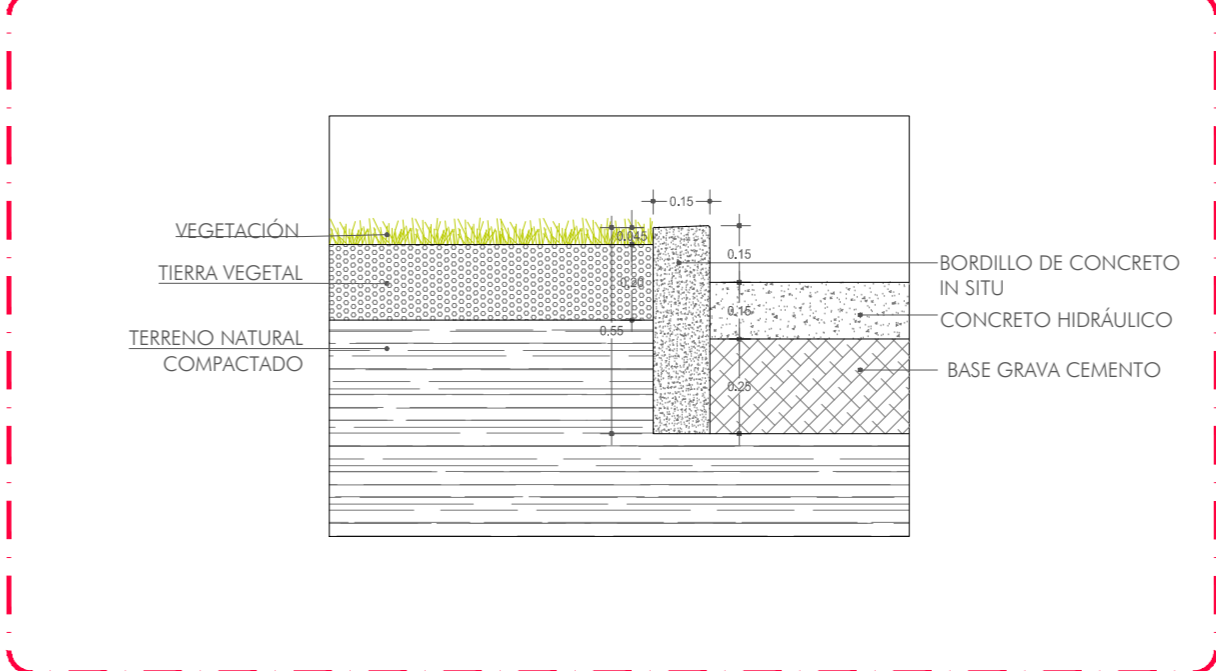

DET. 03.- ACERA - ÁREA VERDE

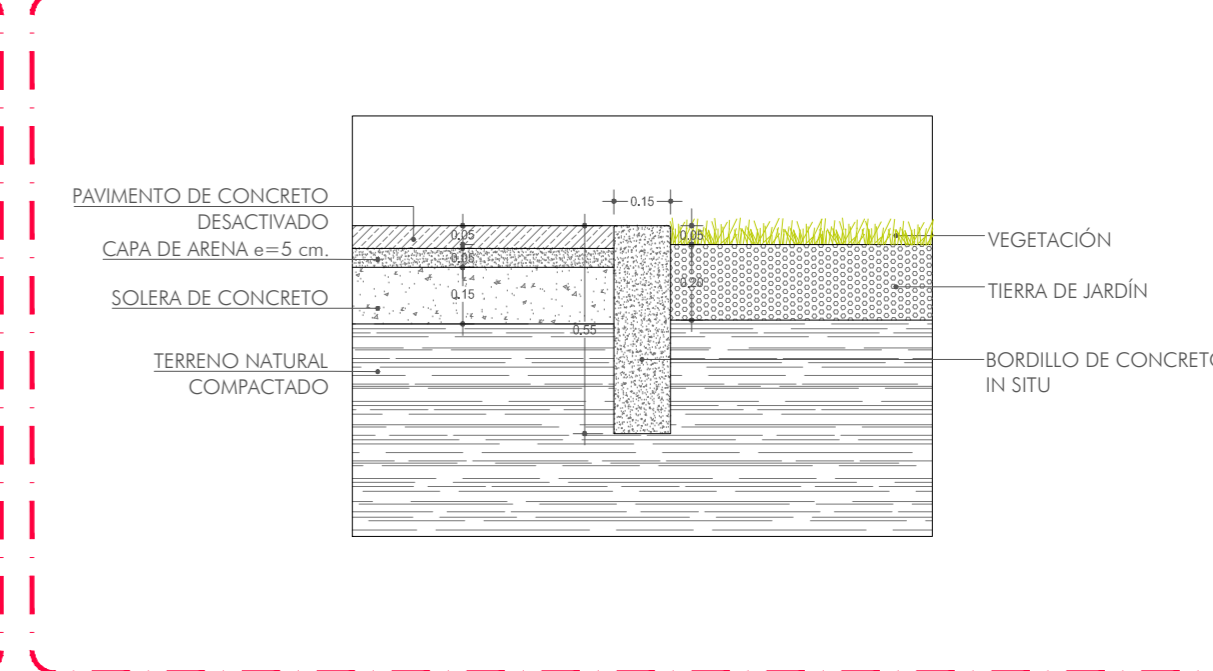

DET. 04.- ACERA - GRAVA

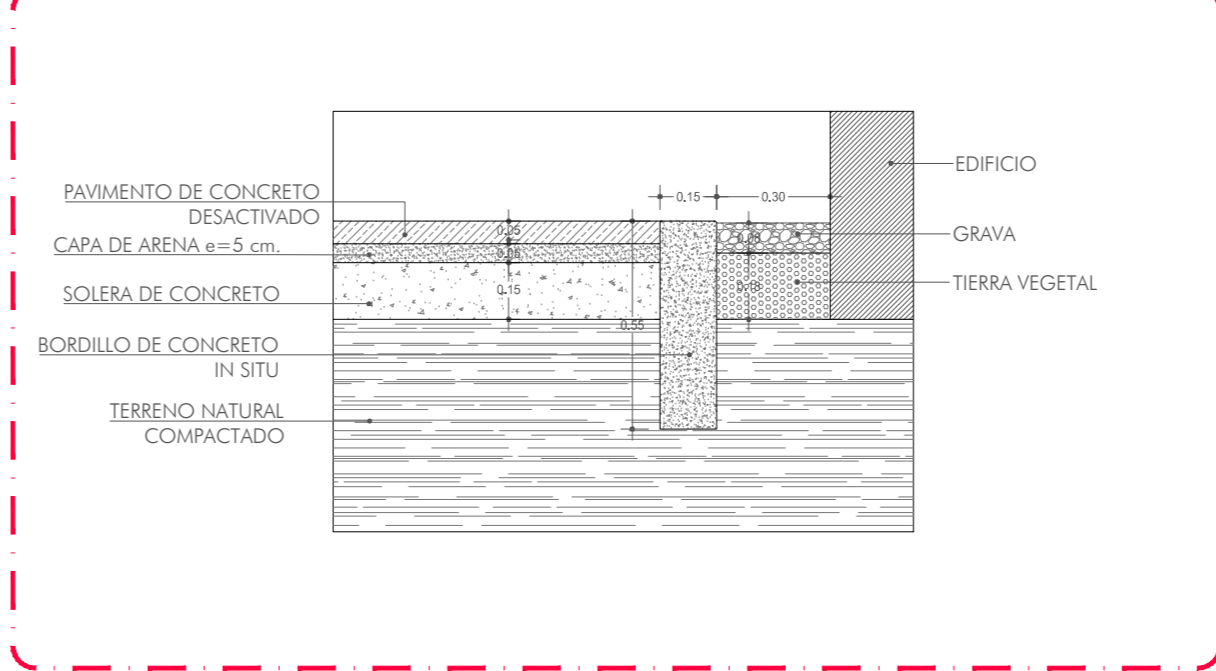

DET. 05.- AREA VERDE - GRAVA

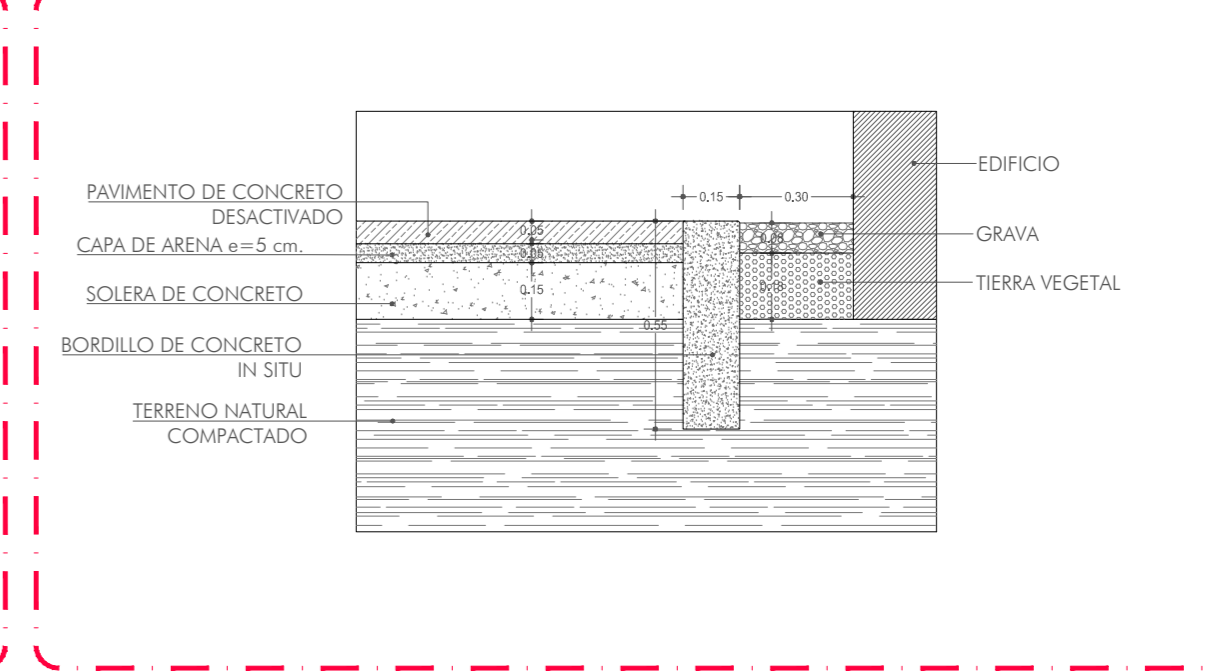

DETALLES DE URBANIZACIÓN
 ESCALA 1/20

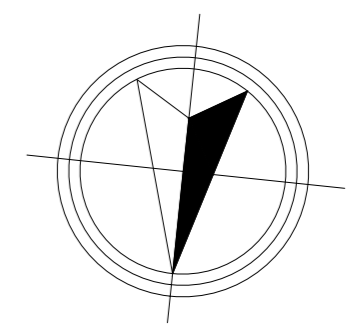
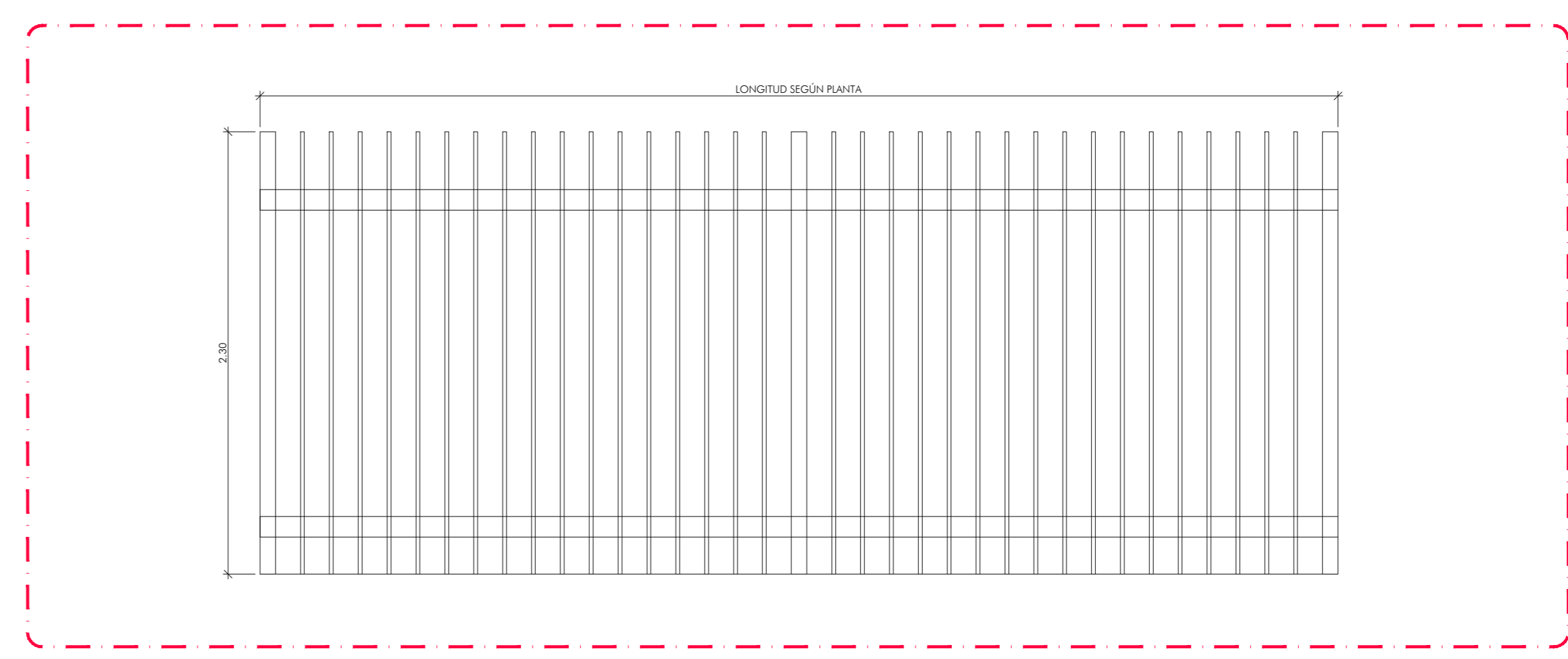

SECRETARÍA DISTRITAL DE SALUD
ARG. JUAN ALFREDO TORRES PRIETO MP. 25700-06381 CND
INTERVENTORIA
DIRECTOR INTERVENTORIA: SANTIAGO LOPEZ SANCHEZ MP. 25200-13254 CND
INTERVENTORIA
ARG. DISEÑADORA: KARIN PEDRAZA MP. 25700-69457 CND

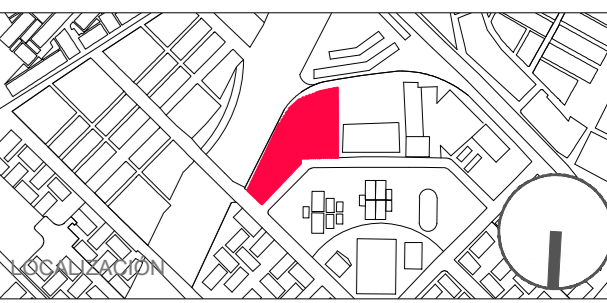

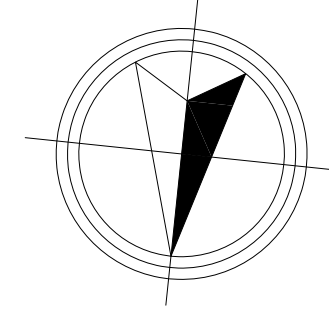

TOTAL PLAZAS 206
PLAZAS PÚBLICO 197
PLAZAS AMBULANCIA 09

LEYENDA PLANTACIONES		ARBUSTOS	
	ÁRBOLES		ARBUSTOS
	ÁRBOL EXISTENTE		ACACIA DE JARDÍN
	ÁRBOL EXISTENTE REUBICADO		BRUNFELSIA PAUCIFLORA (LAVANDA)
	GYC GUAYACÁN MANIZALES		
	LGT LIGUSTRO		
	CHA CHICALA AMARILLO		

74 DE
72 PLANCHAS DE
A-72



DIRECCIÓN: Cra. 8 #10-65, Bogotá

CONVOCATORIA PÚBLICA No. 5619
CP-007-2018.

PROYECTO:
"ELABORACIÓN, ACTUALIZACIÓN Y AJUSTES DE LOS ESTUDIOS TÉCNICOS Y DISEÑOS ARQUITECTÓNICOS PARA LA CONSTRUCCIÓN - ADECUACIÓN AMPLIACIÓN, REORDENAMIENTO O EL REFORZO ESTRUCTURAL EN LOS EQUIPAMIENTOS DE SALUD DEL DISTRITO CAPITAL DE ACUERDO AL ALCANCE DE CADA PROYECTO"

SUPERVISOR:
SECRETARÍA DE SALUD DE BOGOTÁ

SUPERVISIÓN de la Consultoría



INTERVENTORIA
DALY CONSTRUCTORES S.A.S BOGOTÁ D.C.



Calle 10 sur No. 11A-40 Of. 201
Parque de Berna - Bogotá D.C.
T +57 7431716
www.dalyconstructores.com

CONSULTOR
Consorcio SALUD BOGOTÁ 2018

Nit: 901.061.715-7



DIRECCIÓN: CALLE 93 # 19B - 67 OF.704
CSALUDCAPITAL2018@GMAIL.COM

PROFESIONALES RESPONSABLES CONSULTORÍA

DIRECTOR CONSULTORIA
ING. EDGAR ALFONSO PARRADO GRANADOS
MAT. 16.493 CND

ARQUITECTO DISEÑADOR1
OSMAR RICARDO MARTÍNEZ CUBILLOS
MAT. 25700-20701 CND

ARQUITECTO DISEÑADOR2
FELIX CESAR PARRADO GRANADOS
MAT. 25700-02045 CND

INGENIERO ESTRUCTURAL
RODOLFO FELIZZOLA CONTRERAS
MAT. 2520232573 CND

SECRETARÍA DISTRITAL DE SALUD

ARQ. JUAN ALFREDO TORRES PRIETO
MP. 25700-06837 CND

INTERVENTORIA

DIRECTOR INTERVENTORIA
SANTIAGO LOPEZ SANCHEZ
MP. 25200-13254 CND

INTERVENTORIA

ARQ. DISEÑADORA. KARIN PEDRAZA
MP. 25700-69457 CND

REVISÓ / APROBO

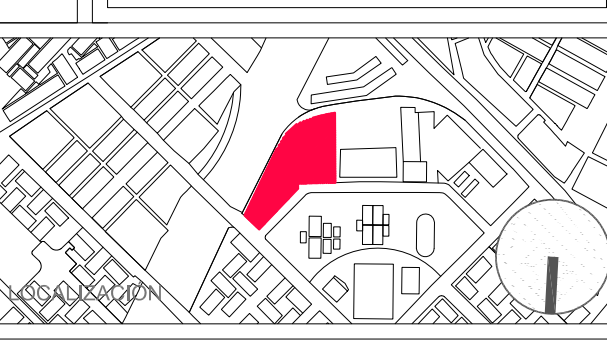

USS CALLE 80

CONTENIDO

PLANTA DE URBANIZACIÓN VEGETACIÓN

ESC. 1/350 FECHA 20/12/2019

Todos los Medios deberán ser Realizados en Obra, Cuenta y Riesgo de Cada uno de los Contratistas.

PLANO No. A-72 PLANCHAS No. 72 DE 74



RENDER 01

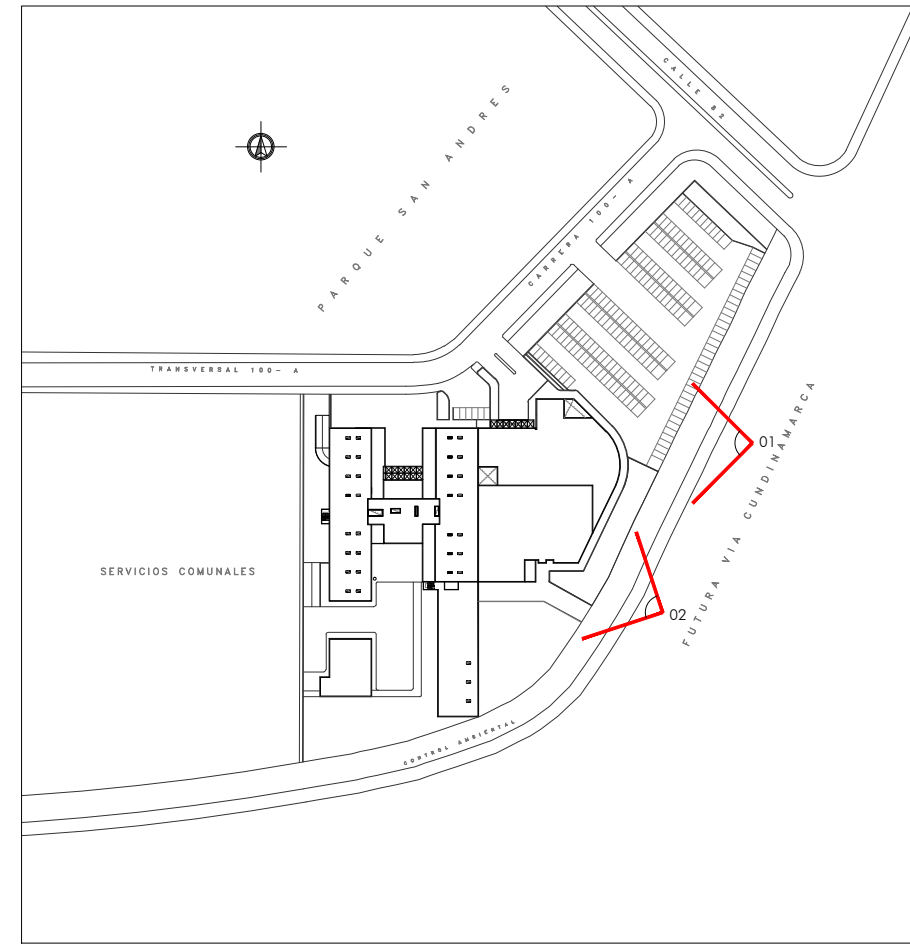

RENDER 02

74	73	A-73
BOGOTÁ MEJOR PARA TODOS		
DIRECCIÓN Cra. 8 #10-65, Bogotá		
CONVOCATORIA PÚBLICA No. 5619 CP-007-2018.		
PROYECTO: ELABORACIÓN, ACTUALIZACIÓN Y AJUSTES DE LOS ESTUDIOS TÉCNICOS Y DISEÑOS ARQUITECTÓNICOS PARA LA CONSTRUCCIÓN, ADECUACIÓN, AMPLIACIÓN, RECORRIAMIENTO O EL REFORZADO ESTRUCTURAL EN LOS EQUIPAMIENTOS DE SALUD DEL DISTRITO CAPITAL DE ACUERDO AL ALCANCE DE CADA PROYECTO.		
SUPERVISOR: SECRETARÍA DE SALUD DE BOGOTÁ SUPERVISIÓN de la Consultoría		
BOGOTÁ MEJOR PARA TODOS SECRETARÍA DE SALUD		
INTERVENTORIA DALY CONSTRUCTORES S.A.S BOGOTÁ D.C.		
Calle 10 sur No. 11A-40 Of. 201 Parque de Berna - Bogotá D.C. T +57 7431716 www.dalyconstructores.com		
CONSULTOR Consorcio SALUD BOGOTÁ 2018 NIT: 901.061.715-7		
DIRECCIÓN: CALLE 93 # 198 - 67 OF. 704 CSALUDCAPITAL2018@GMAIL.COM PROFESIONALES RESPONSABLES CONSULTORÍA		
DIRECTOR CONSULTORIA ING. EDGAR ALFONSO PARRADO GRANADOS MAT. 16.493 CND		
ARQUITECTO DISEÑADOR1 OSMAR RICARDO MARTÍNEZ CUBILLOS MAT. 25700-20701 CND		
ARQUITECTO DISEÑADOR2 FÉLIX CESAR PARRADO GRANADOS MAT. 25700-02045 CND		
INGENIERO ESTRUCTURAL RODOLFO FELIZZOLA CONTRERAS MAT. 2520232573 CND		
REVISÓ / APROBO	SECRETARÍA DISTRITAL DE SALUD	
	ARQ. JUAN ALFREDO TORRES PRIETO MP. 22700-68381 CND	
	INTERVENTORIA	
	DIRECTOR INTERVENTORIA SANTIAGO LOPEZ SANCHEZ MP. 25200-132284 CND	
INTERVENTORIA		
ARQ. DISEÑADORA, KARIN PEDRAZA MP. 22700-64827 CND		
USS CALLE 80		
CONTENIDO		
RENDERS 01 Y 02		
ESC.	S/E	FECHA 20/12/2019
<small>Todos los Medios deberán ser Recificados en Otrs. Cuenta y Respo de Cada uno de los Contratistas.</small>		
PLANO No.	A-73	PLANCHAS No. 73 74



RENDER 03

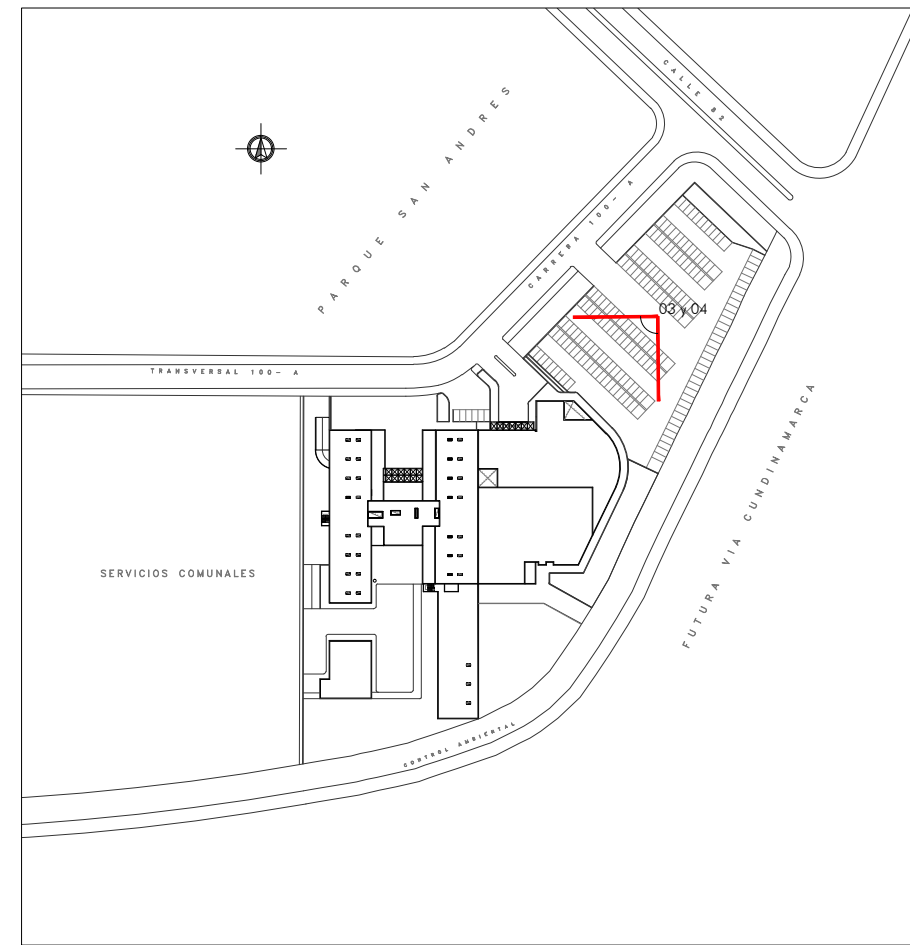

RENDER 04

74
74
A-74



DIRECCIÓN Cra. 8 #10-65, Bogotá

CONVOCATORIA PUBLICA No. 5619
CP-007-2018.

PROYECTO:
"ELABORACION, ACTUALIZACION Y AJUSTES DE LOS ESTUDIOS
TECNICOS Y DISEÑOS ARQUITECTONICOS PARA LA
CONSTRUCCION, ADECUACION, AMPLIACION,
RECORRIAMIENTO O EL REFORZADO ESTRUCTURAL EN LOS
EQUIPAMIENTOS DE SALUD DEL DISTRITO CAPITAL DE
ACUERDO AL ALCANCE DE CADA PROYECTO."

SUPERVISOR:

SECRETARIA DE SALUD
DE BOGOTÁ

SUPERVISION de la Consultoria



SECRETARIA DE SALUD

INTERVENTORIA

DALY CONSTRUCTORES S.A.S BOGOTÁ D.C.



Calle 10 sur No. 11A-40 Of. 201
Parque de Berna - Bogotá D.C.
T +57 7431716
www.dalyconstructores.com

CONSULTOR

Consorcio
SALUD BOGOTÁ 2018

NIT: 901.061.715-7



DIRECCIÓN: CALLE 93 # 198 - 67 OF. 704
CSALUDCAPITAL2018@GMAIL.COM

PROFESIONALES RESPONSABLES CONSULTORIA

DIRECTOR CONSULTORIA
ING. EDGAR ALFONSO PARRADO GRANADOS
MAT. 16.493 CND

ARQUITECTO DISEÑADOR1
OSMAR RICARDO MARTÍNEZ CUBILLOS
MAT. 25700-20701 CND

ARQUITECTO DISEÑADOR2
FÉLIX CESAR PARRADO GRANADOS
MAT. 25700-02045 CND

INGENIERO ESTRUCTURAL
RODOLFO FELIZZOLA CONTRERAS
MAT. 2520232573 CND

SECRETARIA DISTRITAL DE SALUD

ARQ. JUAN ALFREDO TORRES PRIETO
MP. 22700-68811 CND

INTERVENTORIA

DIRECTOR INTERVENTORIA
SANTIAGO LOPEZ SANCHEZ
MP. 25200-132254 CND

INTERVENTORIA

ARQ. DISEÑADORA, KARIN PEDRAZA
MP. 25700-6467 CND

REVISÓ / APROBO

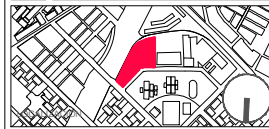

USS CALLE 80

CONTENIDO

RENDERS 03 Y 04

ESC. S/E

FECHA 20/12/2019

Todos los Medios deberán ser Recibidos en Ocho, Cuenta y Riesgo de Cada uno de los Contratistas.

PLANO No.

A-74

PLANCHA No. 74

DE 74