

PLANTA PRIMERO PISO ESCALA 1/200

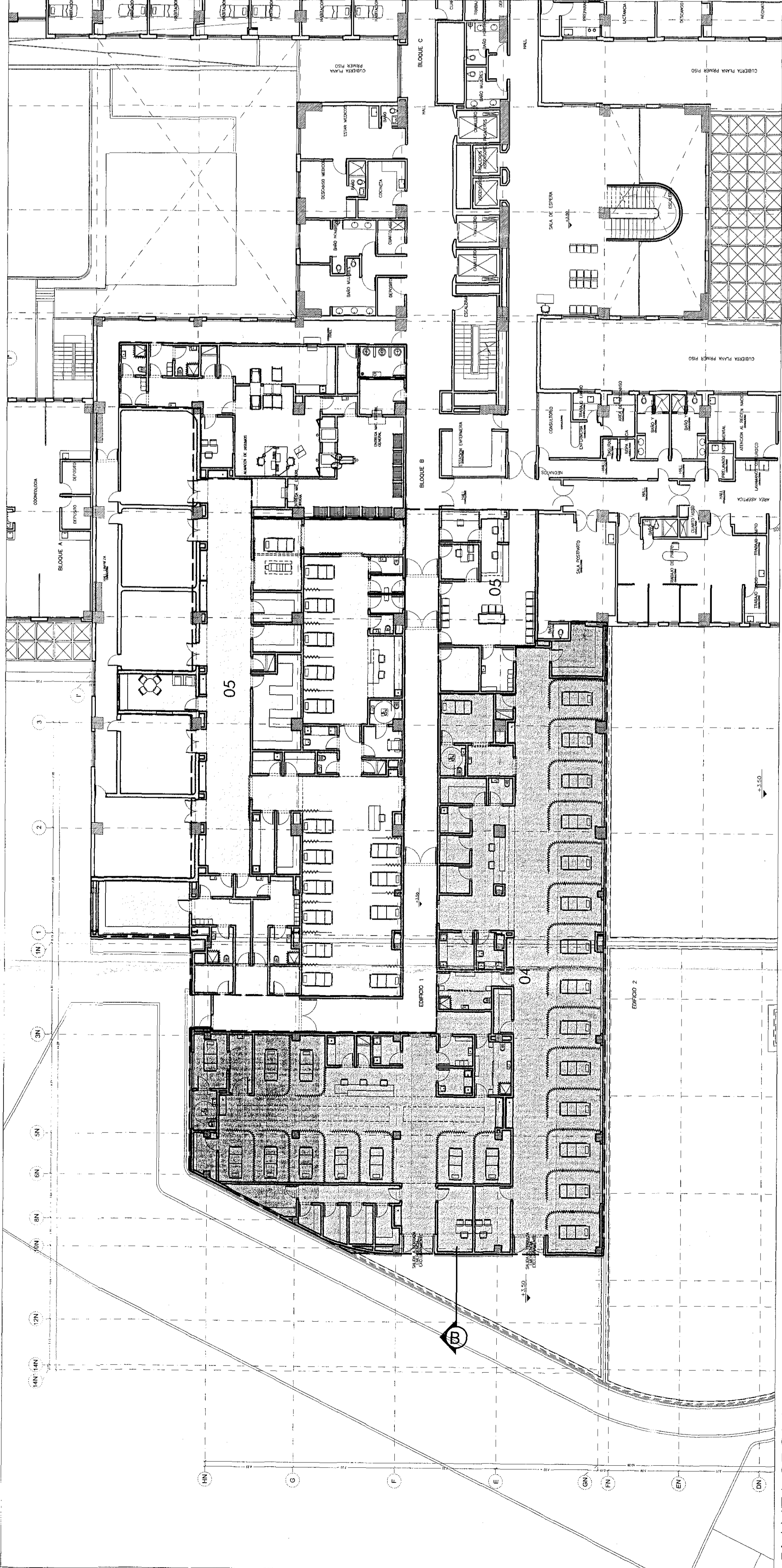

PLANTA SEGUNDO PISO ESCALA 1/200

GRUPO	DESCRIPCION	UNIDAD	CANTIDAD	VALOR UNITARIO	VALOR TOTAL
1	1.01	CONCRETO	1.00	1.00	1.00
	1.02	ACERO	1.00	1.00	1.00
	1.03	ALBAÑILERIA	1.00	1.00	1.00
	1.04	MADESA	1.00	1.00	1.00
	1.05	VIDRIO	1.00	1.00	1.00
	1.06	PUERTAS	1.00	1.00	1.00
	1.07	VENTANAS	1.00	1.00	1.00
	1.08	TEJADO	1.00	1.00	1.00
	1.09	ALUMINIO	1.00	1.00	1.00
	1.10	PAVIMENTO	1.00	1.00	1.00
	1.11	REVESTIMIENTO	1.00	1.00	1.00
	1.12	INSTALACIONES	1.00	1.00	1.00
	1.13	MOBILIARIO	1.00	1.00	1.00
	1.14	ENERGIA	1.00	1.00	1.00
	1.15	AGUA	1.00	1.00	1.00
	1.16	SEÑALIZACION	1.00	1.00	1.00
	1.17	OTROS	1.00	1.00	1.00
	1.18	PROYECTO	1.00	1.00	1.00
	1.19	CONSTRUCCION	1.00	1.00	1.00
	1.20	OTROS	1.00	1.00	1.00
2	2.01	CONCRETO	1.00	1.00	1.00
	2.02	ACERO	1.00	1.00	1.00
	2.03	ALBAÑILERIA	1.00	1.00	1.00
	2.04	MADESA	1.00	1.00	1.00
	2.05	VIDRIO	1.00	1.00	1.00
	2.06	PUERTAS	1.00	1.00	1.00
	2.07	VENTANAS	1.00	1.00	1.00
	2.08	TEJADO	1.00	1.00	1.00
	2.09	ALUMINIO	1.00	1.00	1.00
	2.10	PAVIMENTO	1.00	1.00	1.00
	2.11	REVESTIMIENTO	1.00	1.00	1.00
	2.12	INSTALACIONES	1.00	1.00	1.00
	2.13	MOBILIARIO	1.00	1.00	1.00
	2.14	ENERGIA	1.00	1.00	1.00
	2.15	AGUA	1.00	1.00	1.00
	2.16	SEÑALIZACION	1.00	1.00	1.00
	2.17	OTROS	1.00	1.00	1.00
	2.18	PROYECTO	1.00	1.00	1.00
	2.19	CONSTRUCCION	1.00	1.00	1.00
	2.20	OTROS	1.00	1.00	1.00
3	3.01	CONCRETO	1.00	1.00	1.00
	3.02	ACERO	1.00	1.00	1.00
	3.03	ALBAÑILERIA	1.00	1.00	1.00
	3.04	MADESA	1.00	1.00	1.00
	3.05	VIDRIO	1.00	1.00	1.00
	3.06	PUERTAS	1.00	1.00	1.00
	3.07	VENTANAS	1.00	1.00	1.00
	3.08	TEJADO	1.00	1.00	1.00
	3.09	ALUMINIO	1.00	1.00	1.00
	3.10	PAVIMENTO	1.00	1.00	1.00
	3.11	REVESTIMIENTO	1.00	1.00	1.00
	3.12	INSTALACIONES	1.00	1.00	1.00
	3.13	MOBILIARIO	1.00	1.00	1.00
	3.14	ENERGIA	1.00	1.00	1.00
	3.15	AGUA	1.00	1.00	1.00
	3.16	SEÑALIZACION	1.00	1.00	1.00
	3.17	OTROS	1.00	1.00	1.00
	3.18	PROYECTO	1.00	1.00	1.00
	3.19	CONSTRUCCION	1.00	1.00	1.00
	3.20	OTROS	1.00	1.00	1.00

US\$ CALLE 80
A02

US\$ CALLE 80
02

11

BOGOTÁ
MEJOR PARA TODOS

ALCALDIA MAYOR DE BOGOTÁ D.C.

DIRECCION DE SALUD
CONVOCATORIA PÚBLICA No. 3619
CP-07-2018.

PROYECTO: OBRAS DE RECONSTRUCCIÓN Y AJUSTE DE LOS ESTANDARES TÉCNICOS Y CUBIERTAS ANEXOS CONOCIDOS PARA LA CONSTRUCCION DE UN CENTRO DE ATENCION ESPECIALIZADA EN EL EQUIPAMIENTO DE SALUD DEL DISTRITO CAPITAL DE BOGOTÁ EN LOS CUADROS DE SALUD 80, 81 Y 82.

BOGOTÁ
MEJOR PARA TODOS

SECRETARIA DE SALUD

DAILY CONSTRUCTORES S.A.S BOGOTÁ D.C.

CONSORCIO
SALUD BOGOTÁ 2018
NIT: 901.061.715-7

Calle 10 sur No. 11A-03 Of. 201
Florencia - Bogotá D.C.
www.dailyconstructores.com

cem sa

DIRECCION CALLE 80 N 198 - 07 OF. 704
CSALINDCAPITAL2018@GMAIL.COM

PROFESIONALES RESPONSABLES CONSULTORIA
ING. EDGAR ALFONSO PARRADO GRANADOS
MAT. 16.693 CND
ARQUITECTO INGENIADOR
OSMAR RICARDO MARTINEZ CUBILLOS
MAT. 289.000 CND

ARQUITECTOS
FELIX CESAR BARRADO GRANADOS
MAT. 2708-0245 CND

INGENIERO ESTRUCTURAL
RODOLFO GOLA CONTRERAS
MAT. 289.000 CND

SECRETARIA DISTRITAL DE SALUD

REVISO / APROBO

SECRETARIA DISTRITAL DE SALUD

DIRECCION DISTRITAL DE SALUD
BOGOTÁ D.C.

US\$ CALLE 80
A02

US\$ CALLE 80
02

11

RADICACIÓN No. EXPEDIENTE
11001-3-19-1610 05 AGO 2019

74 ENERO 2020

SECRETARIA DE SALUD
BOGOTÁ D.C.

11001-3-20-119